

Ehe  
Kodel

III.

ab Anno 1750  
ad. 1824

Ehe: Kodel

Der

Gemeind Hasli

von

ab 1750  
1824

III

St. A. B.

K

Hasle

19



**Kirchliches  
Gemeindeblatt**  
von  
**Hasle**

6. Jahrgang, Nr. 1.

Januar 1939.

**Die Pfarrer von Hasle**

seit der Reformation.

Wir wissen seit dem Jahre 1254, daß es Kirchherren in Hasle gegeben hat, doch kennen wir ihre Namen bis zur Reformation nur unvollständig. St. Konemann Lehner hat in seinem Buch: Die reformierten Kirchen und ihre Vorsteher im elzgen. Freistaate Bern, 1863, eine kurze Uebersicht der Kirchengemeinden und ihrer Pfarrer gegeben. Ihre Kenntnis ist für das Verständnis einer Gemeinde wichtig, hatte doch der Pfarrer nebst seinen kirchlichen Aufgaben bis 1874 auch die Schulangelegenheiten zu führen und war Sekretär des Chorgeschichtes. Zudem hatte er großen Einfluß auf die Entwicklung des Schulwesens u. a. m. Das Heimatsbuch von Burgdorf, 2. Band, Seite 311—530 schildert Hr. Pf. Watter das religiöse und kirchliche Leben unseres Amtes.

Wir geben nachfolgend die 30 Pfarrer unserer Gemeinde von der Reformation bis zur Gegenwart, wobei die bisherigen Verzeichnisse sorgfältig sind. Hasle war eine Sprengelrund 2. Klasse, tagiert mit 30 Pfrorten.

- 1527—1537 Ludwig Mahler.
- 1537—1541 Heinrich Ludwig.
- 1541—1556 Heinrich Graf.
- 1556—1559 Abraham Mäuslin, wurde 1586 oberster Delan in Bern.
- 1559—1562 Caspar Rinder.
- 1562—1565 Mathias Wäber.
- 1565—1571 Heinrich Etter.
- 1571—1575 Daniel Rymann, erkrankt 10. Mai 1575 in der Emme.
- 1575, Mai bis Oktober: Jakob Gantner.
- 1575—1577 Jacob Gontfer.
- 1577—1595 Johannes Insfanger.
- 1595—1598 Christen Ampori; von ihm wurden die Abendmahlsbecher angeschafft.
- 1598—1609 Johann von Schalen.
- 1609—1643 Johann Heinrich Probst, † 1643.
- 1643—1662 Daniel Schärer.
- 1662—1665 Johann Heinrich Ringier.
- 1665—1668 Johann Heinrich Sunn.
- 1668—1691 Jakob Thommet, 1678—1680 wird die Kirche erbaut, † 1691.
- 1691—1705 Daniel Düringer.
- 1705—1741 David Bliß, 1713 wird das jetzige Pfarrhaus erbaut, † 1741.
- 1741—1749 Johann Heinrich Rüttschi, † 1749.
- 1749—1768 Johann Rudolf Schnell, † 1768.
- 1768—1788 Daniel Demmann, † 1788.
- 1788—1803 Johann Stäbli, † 1803.
- 1803—1826 Ludwig Heilfinger.
- 1826—1832 Rudolf Derdi.
- 1832—1863 Franz Friedrich Fischer, † 1863.
- 1863—1902 August Schönder, † 1905.
- 1902—1931 Eduard Benzl, † 1934.
- 1931 Walter Max Ammann.

Die Tauf- und Eheröbel beginnen 1556, der Totenobel 1728, die Chorgeschichtsmannuale 1597.



K. Hasle 19

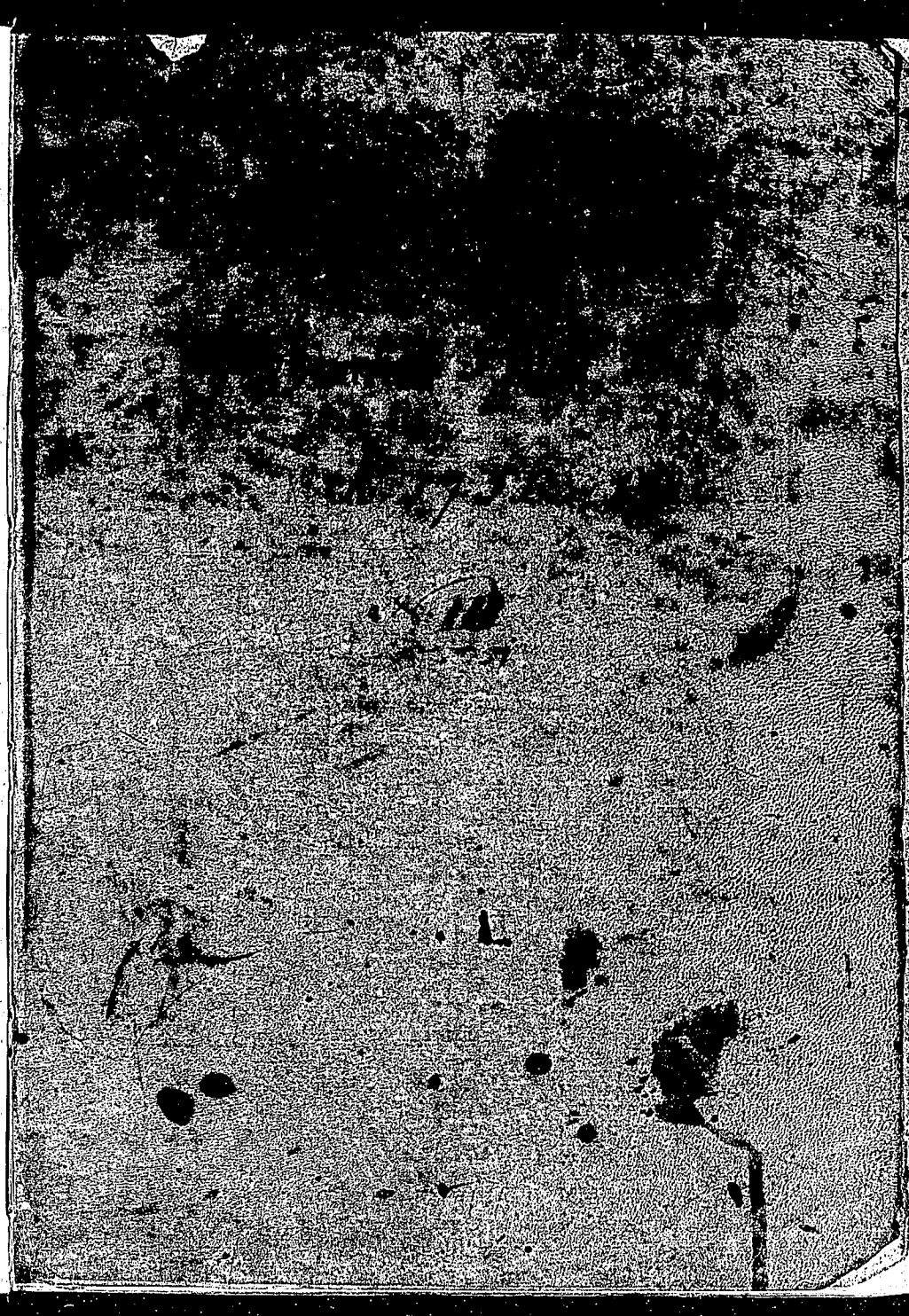
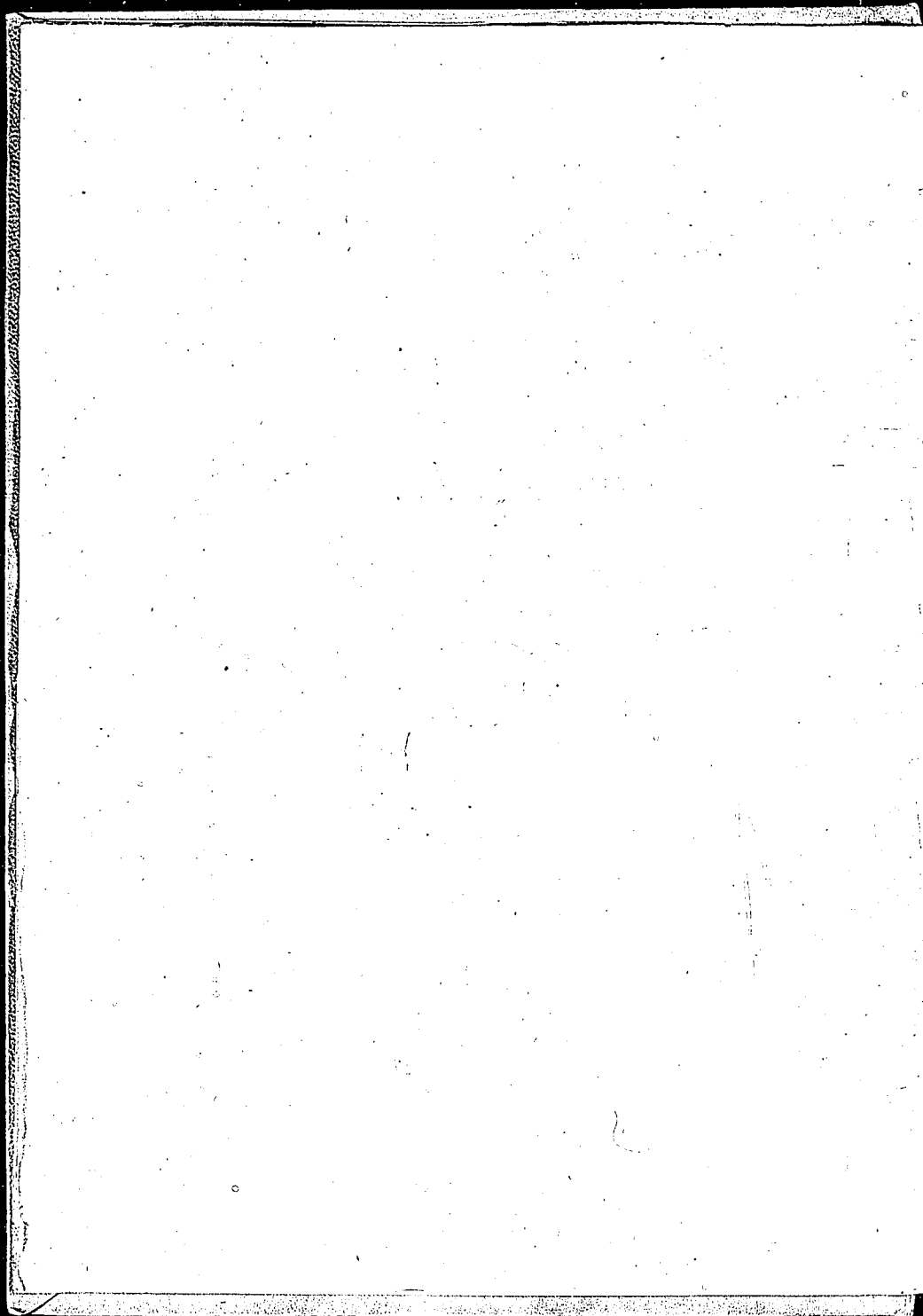

1  
Ege - Rodel.

Der  
Verzinsnis Prozenzen  
welche hier zu Haldj Wiese Kieff gefallen  
und  
in Seiligen Egestand eingeseget worden  
angefangen  
von

damaligem Wiesen-Diener  
Kudolff Schnell.

Im Jahr 1750.



1750

29 Januar sal Dross, Kriest gefahren und  
in H. Cfr. Band einbringen, la. der Jhr. Blind-  
enbayer von Jerr mit  
Margareth Infanter von Künders Lye.

23 Januar -  
Jans Hindenbayer mit  
Maria Wipflinger Töchter von Jerr.

30 Januar  
Christen Kinnen mit  
Barbara Christen. Töchter von Jerr.

1 May  
Christen Dirchocker bei der Infanter. mit  
Anna Dirchocker auf der Tischband. Töchter von Jerr.

10 Junij  
Jans Küstner mit  
Barbara Flühiger Christen Müstroschel Willeke  
Töchter von Jerr.

Jann.  
Jans Hagmüller aus Tinsbach mit  
Anna Mariner von Statten.

17 Junij  
Gandisch Jod von Jerr mit  
Cobalt Schärer Wipfl Postalis Paul Willeke  
aus dem Bräuhschal.

21 Augst  
Friedrich Gader von Jerr mit  
Maria Reinhard von Tigner.

24 Augst  
H. Jans Küstner mit

Johr

Joh. Elisabeth Stigler. Nürger und Furgger  
zu Bern.

29 Wainung

Hans Türschacher von fien mit  
Anna Tärger and Sam Pfanguan.

30 Wainung

Hans Türschacher von fien mit  
Barbara Holzer von Walbringen.

27 Wainung

Hans Christen mit  
Christina Künsmacht. Töchter von fien.

4 Christen

Niklaus Künsmacher von fien mit  
Maria Jakob von Künsmacht.

Hans

Jacob Orfeld von Goldbach mit  
Barbara Türschacher von fien.

Jan 19. 1751  
1. Aufs 16.

1751

18 Januar

Jacob Bissel mit  
Anna Bissel Töchter von Goldbach

5 Junung

Christen Blanzmann von fien mit  
Madla Lang auß dem Cziglö.

12 März

Hans Künsmacht von fien mit  
Hobolt Künsmacher von Fühöl.

23 April

Hans Blanzmann von fien mit  
Barbara Künsmacher auß dem Krauffthal

11 Traufung

Müsel Baumgartner von fien mit

Madla

Madla Jannig von Ufenen

13 August

Hans Mosmann mit  
Barbara Firscher Töchter von Cziglö

22 Wainung

Hans Jägermeister mit  
Anna Bolyg. Töchter von fien

10 Christen

Ulz Türschacher von fien mit  
Barbara Künsmacher von Fühöl.

Tring 7. 1751  
auf 18

1752

28 Januar

Hans Dallenbach von fien mit  
Barbara Türschacher von Künsmacher

4 Junung

Jacob Mosmann von fien mit  
Kath. Carl von Wainung.

13 März

Christen Künsmacher von fien mit  
Barbara Trösch von Fühöl.

10 März

Johannes Limgli von fien mit  
Anna Trösch auß dem Cziglö.

Hans

Christen Künsmacher von fien mit  
Barbara Türschacher auß von fien.

5 März

Christen Dallenbach mit  
Margrath Obenberger. Töchter von fien.

2 Traufung

Ulz Türschacher von fien mit  
Barbara Stigler von Walbringen.

1752

7 Haimp.

Hans Halim von Dor vffbaum. mit  
Anna Türckocher. auß von fien.

14 Haimp.

Matth Brünfand mit  
Barbara Luder mann. Töyde von fien.

24 Haimp sind in Bern in der großen Kirche  
copuliert worden.

Christen Rüstmann mit  
Barbara Türckocher. Töyde von fien.

29 Herbstm.

Hindrich Löwel von fien mit  
Barbara Spilmann von Dumberögle.

6 Haimp

Christen Halim von fien mit  
Barbara Zünter von Trüb.

Nam.

Hans Halim von fien mit  
Christina Döbcher ab der Bilden Gg. Dainand  
Lützelstuf.

20 Haimp sind in Großhofrieden copuliert worden  
Johannes Künas mit

Barbara Linsly. Töyde von fien.

24 Winterm.

Hans Christen mit  
Barbara Winter. Töyde von fien.

24 Winterm. in Türgel der Pringelung  
Hans Josp mit

Marana Gofar. Töyde von fien.  
Nam. Japalt.

Christen Büffel mit

Maria Gofar. Töyde von fien.

15 Christm.

Hans Blanzmann. Opl. D. von fien mit  
Marana Döfiof von Ringen.

15. Haimp - Dm

1753

21 Januar - in Bern copuliert worden  
Joh. Nöpfberger von fien mit  
Cobalt Marck von Widen.

16 Jorning

Jo. Sammit Döfial. Türgel in Bern mit  
Barbara Wäberfallan von Dainand  
Linsly. #

23 Jorning

Hiland Gofar von Untergermet mit  
Cobalt Parck und dem Eggele.

Nam.

Matth Jäger von Cöligan mit  
Kath. Gofar von Großhofrieden.

2 März

Christen Gofar von fien mit  
Cobalt Jörg von Lützelstuf.

Nam.

Hans Wäber von fien mit  
Marck Blauser von Jägerdor.

30 März

Ulrich Rüstmann von fien mit  
Marana Zünter von Bilden.

2 Jorning

# in Ringen copuliert worden  
Johannes Wäber mit  
Marck Döfial. Töyde von fien.

25 May

Andreas Rüstmann von fien mit  
Anna Linsly. Töyde Döfial. Türgel  
von Widen.

Nam.

Christen Gofar von Türgel mit  
Marck Wäber von fien.

6 Haimp

Wilhelm König von fien mit  
Cobalt. Rüstmann von Trüb.

3139

J 13 Frumf.  
 Johannes Ditz von Hasfigen mit  
 Anna Wanger von Siglen.  
 Item  
 Hans Ditzmid mit  
 Anna Jansgard. Töchter von Lins.  
 J 28 Herbstump.  
 Jacob Ditzmid von Lins mit  
 Anna Jansmann von Einsbach bei Zün.  
 Item.  
 Johannes Winder von Säckelboden mit  
 Kath. Dampf Stj von Ober Rigg.  
 J 30 Frumf.  
 Johannes Matzys von Ornbach / Aargau mit  
 Anna Carol Andras Nöcklein von Lins  
 von Groggenbüsch.  
 Winterump J. v. Andras Ditzsch von Ober Rigg ab dem  
 Offizant. Umst.  
 Elobath Josp von Siglen.  
 J 9 Winterump.  
 Michael Künzmaist von Lins mit  
 Elobath Josp von Ringen.  
 J 30 Winterump.  
 Hans Ditzsch mit  
 Elobath Ladvay. Hans Rupperts von Lins.  
 J 14 Frumf.  
 Peter Künzmaist von Lins mit  
 Anna Ditzsch von Bolligen.  
 Item.  
 Peter Ditzsch von Lins mit  
 Regina Matzys von Einsbach.

Am 15. d. 20. s. a. 20.

J 1 Frumf.  
 Peter Ditzsch mit  
 Barbara Künzmaist. Töchter von Lins.  
 J 1 März.  
 Christen Müster von Lins mit  
 Elobath Ditzsch von Ringen.  
 J 29 März.  
 Andras Goller von Hasfigen, Pfister mit  
 Anna Künzmaist von Lins.  
 J 3 März.  
 Christen Ditzsch von Ringen mit  
 Elobath Künzmaist. Töchter von Lins.  
 J 14 Frumf.  
 Hans Künzmaist von Lins mit  
 Barbara Künzmaist von Ober Rigg. Töchter  
 von Lins.  
 J 7 Frumf.  
 Hans Ditzsch mit  
 Anna Künzmaist von Ringen.  
 J 12 Frumf.  
 Hans Ditzsch mit  
 Anna Künzmaist von Ringen.  
 J 1 Winterump.  
 Hans Ditzsch mit  
 Anna Künzmaist von Ringen.  
 J 1 Winterump.  
 Hans Ditzsch mit  
 Anna Künzmaist von Ringen.

229 Minnomb.  
 Christen Hofm. mit  
 Johanna Hofmann. Töchte von Staburg.  
 213 4. Frisemb.  
 Peter Hagmüller von Ginn mit  
 Barbara Litz von Halbringen.  
 Item.  
 Michael Brindocher von Ginn mit  
 Cath. Josp. von Aufsigau.

Apr. 9. Dingstag  
 9. Aug. 12.

1755

210 Januar.  
 Christen Christen von Ginn mit  
 Anna Joly von Halbringen.

217.  
 Christen Wisp von Ginn mit  
 Barbara Gasparyer von Laigerrotze.

224.  
 Jacob Josp mit  
 Anna Dandler. Töchte von Ginn.

231.  
 Hans Blindenbacher mit  
 Magdalena Puffel. Töchte von Ginn.

228. Hornung  
 In Trüb laut Copulations. Dsain ungepaukt  
 Ulrich Kuchelst von Ginn mit  
 Anna Wührling von Trüb.

27 März.  
 Hans Brindocher mit  
 Madla Bültinger. Töchte von Ginn.

25. April.  
 Christen Hagmüller von Ginn mit  
 Anna Drossi von Staburg.

228. Junij  
 Hans Prospanbacher mit  
 Anna Pori. Töchte von Ginn.

21 Jan. August.  
 Christen Bisini von Ginn mit  
 Clobath Pürts von Langenau.

28 Jan. August.  
 Christen Josp. von Ginn mit  
 Barbara Hagmüller von Aufsigau.

25 Jan. Minnomb.  
 Peter Derndmann von Ginn mit  
 Anna Häber von Ufensroep.

Item.  
 Ursula Häber von Ufensroep mit  
 Magdalena Dänaber von Paderbunden.

25. Min. August.  
 Hans Uli Josp mit  
 Clobath Künzler. Töchte von Ginn.

212. Junij.  
 Hans Künzler mit  
 Barbara Künzler. Töchte von Ginn.

Item.  
 Jacob Ginnar von Ginn mit  
 Barbara Kom. von Siglen.

Hansin Jago zu Binderslye. Cant. Ofaim.  
 Christen Prospanbacher von Ginn mit  
 Clobath Bahr von Binderslye.

Apr. 13. Aug. 16.

1756

9 9 Januar  
 Minjal Bunniden. Non fira mit  
 Robert Gamm und Sam Eggelge.  
 230 Januar.  
 Jacob Lintli Non fira mit  
 Robert Koffler Non Eggelge.  
 27 Hornung.  
 Jakob Müller mit  
 Hanna Rogelauer. Töchter Non fira.  
 5 März.  
 Jakob Rinderauff. Non fira. mit  
 Hanna Frosch Non Eggelge.  
 12 März.  
 Hans Rinderauff. Non fira. mit  
 Madla Wimmantgaler Non Trauffelsald.  
 22 März zu Königreich Conlacion. Feinungspung.  
 Jacob Foller Non fira mit  
 Maria Roff Non Eggelge. Töchter.  
 24 April  
 Caspar Jolly Non fira mit  
 Madla Wimmantgaler Non Trauffelsald.  
 7 bunden May.  
 Anders Müller mit  
 Hanna Fippel. Töchter Non Eggelge.  
 4 bis Feinung.  
 Christophan Dörsiger Non fira ab Diefboden. mit  
 Anna Dörscherleib. auß dem Künigthal.  
 Noef.  
 Hans Eli Rieder mit  
 Anna Rinderauff. Töchter Non fira.  
 23 Feinung.  
 Uli Eggenberger Non Tegen - mit  
 Hanna Eggard Non Rinderauff.

Noef-

Noef.  
 Minjal Zier Hoeter mit  
 Robert Lintli. Jan. Wimmantgaler  
 Töchter. Töchter Non fira.  
 24 Feinung  
 Hans Faller Non fira mit.  
 Anna Wimmantgaler Non Eggelge.  
 24 bis Feinung zu Feinungstain  
 Ulrich Sänmann. Non fira mit  
 Maria Sänmann Non Eggelge.  
 26 bis Feinung zu Trauffelsald  
 Jacob Lintli mit  
 Hanna Rinderauff. Töchter Non fira.  
 3 bis Feinung  
 Anders Lintli. Non fira mit  
 Eggard Frosch Non Eggelge.

13. Feinung  
7. April 1756

17 Januar  
 Hans Dörsiger Non fira mit  
 Eggard Weller Non Oberburg.  
 14 Januar.  
 Minjal Christoph Non fira mit  
 Robert Rinderauff Non Eggelge.  
 21 Januar  
 Christophan Fommli Non fira mit  
 Christina Frosch Non Eggelge.  
 Hans.  
 Jakob Müller Non fira mit  
 Robert Lintli Non Eggelge.

Hann

Jan.  
 E. Friderich Blindenbayer von hier mit  
 Marij Moser Haus illi Rindhuast Wiltse  
 J 21 Jenner hat zu Rindhuast Wiltse  
 gefaltan E. Friderich Blindenbayer von hier mit  
 Eobald Jörg von A. Hocharw.  
 J 28 Jenner  
 Hans Ggeli von hier mit  
 Anna Nagmüller von Halbringen.  
 J 4ten Februng  
 Hans Widmar von hier mit  
 Gatri Müntzi von Siglen.  
 J 18 März hat zu Müri Einfrost gefaltan  
 Jacob E. Friderich von hier mit  
 Maria Nagmüller von Rindhuast.  
 J 27 April  
 Hans illi Bärtschi von Dümischald mit  
 Anna Propstbayer von Lüzalstuf.  
 J 4ten Februng zu Fröjogambüsch  
 Hans Osiß von hier mit  
 Eobald Jungsold von Rindhuast.  
 J 1ten Februng  
 Jacob Beyer von Dümischald mit  
 Gatri Einigti von Siglen.  
 J 15ten Februng  
 Hans Bolzli von hier mit  
 Anna Andras von Mafan.  
 J 22ten Februng zu Aufsigan  
 Jaac Lofar von hier mit  
 Catharina Einigti von Halbringen.  
 J 49ten Augst  
 Hans illi Rindhuast von hier mit  
 Eobald Osißbayer von Dümischald.

J 29 Februng hat zu Fröjogambüsch  
 E. Friderich Blindenbayer  
 Catharina Baummann von hier mit  
 Magdalena Moser von Dümischald.  
 J 2ten Februng  
 Hans Widmar von hier mit  
 Madla Kläris von Längerbühl.

A 7 5 8

10 Februng 12  
2 Februng

J 3ten Februng  
 Andreas Türschöcher von hier mit  
 Lenne Feldebayer von Halbringen  
 April J 28 zu Rindhuast  
 Peter Einigti mit  
 Magdalena Einigti Siglen von hier  
 Februng J 21ten  
 Hans E. Friderich von hier mit  
 Barbara Scheller von Aufsigan.  
 Augst J 21  
 Andreas Jop von hier mit  
 Barbara Hantgärtner von Mafan.  
 Augst J 21 hat zu Dümischald Einfrost gefaltan  
 Johannes Blindenbayer von hier mit  
 Barbara Luginigti von Hocharw.  
 Februng J 22ten  
 E. Friderich Blindenbayer von hier mit  
 Barbara Walz von Lüzalstuf.  
 Februng J 27  
 Hans Beyer von hier mit  
 Anna

Ursula Fügler von Künzli  
 Winterm. d. 10. In Burglen copuliert  
 Daniel F. F. von Gien mit  
 Eubri L. von Burglen  
 Winterm. d. 24.  
 Uli Osmist von Gien mit  
 Barbara Osmist von Siglen.

7. Aug.

A 7 5 9.

Januar d. 5. h.  
 Uli Linetti mit  
 Elobeth Ojoseger von Peter S. von Siglen  
 them  
 E. F. von Langbarg von Siglen mit  
 Eubri Linetti von Gien  
 Januar d. 10. In Künzli copuliert worden  
 Peter Widmer von Gien mit  
 Barbara Künzli von Gien  
 Hornung d. 16.  
 Peter S. von Gien mit  
 Barbara F. von Oberburg.  
 Hornung d. 16. In Traillwald.  
 Nilsans Sippel von Gien mit  
 Maden L. F. von Langbarg von Siglen  
 May d. 21.  
 Uli L. auf dem Brunn von Gien mit  
 Maria Feutiger von Künzli.  
 Herbstm. d. 14.  
 Rudolf v. Huber von Ober Uster im Saal Canton Zürich  
 Elobeth F. von Gien.

Winterm. d. 26. In Oberburg  
 David G. mit  
 Barbara Linetti F. von Gien  
 Winterm. d. 16. In Burglen  
 Abraham L. mit  
 Maden J. F. von Gien  
 Herbstm. d. 15. In Halkringen  
 Peter F. von Gien mit  
 Anna F. von Künzli.  
 Herbstm. d. 14. In Künzli  
 Wippl J. von Gien mit  
 Ursula K. von Halkringen.  
 Herbstm. d. 14.  
 Hans Uli S. von Gien mit  
 Catharina S. von Gien.

A. Aug. 6. 2. Aug.

A 7 6 0

Januar d. 25  
 Peter Künzli mit  
 Maden O. von Gien  
 them.  
 Jacob A. von Langen mit  
 Elobeth F. von Gien.  
 them In Siglen  
 E. F. von Langen von Oberburg mit  
 Ursula M. von Künzli.  
 Hornung d. 22.  
 Jörg D. von Gien mit  
 Mary K. von Gien.

Marz.

März 21  
 Daniel Sappier von hier mit  
 Kristina Osnidar von Kaufügen.  
 May 20  
 Abraham Josp von hier mit  
 Anna Dichtpalar von Siglan.  
 May 16 zu Kinderbühl  
 Jacob Lofer von hier mit  
 Barbara Luti von Kinderbühl  
 August 9  
 Anton Kuder von hier mit  
 Barbara Tisler von Aarwangen.  
 August 18  
 Hans Künar mit  
 Anna Feli. Töchter von hier.  
 August 14 zu König  
 Jacob Lofer von hier mit  
 Barbara Wagniller Töchter von hier  
 August 22 zu Rindli  
 Hans Jägerlechner von hier mit  
 Barbara Ruff von Einzelstein  
 November 3  
 Hans Kuder von hier mit  
 Anna Müller. Jacob Gründliberger'sche  
 von Rindli.  
 Winter 14 zu Rindli  
 Peter Goller mit Riedschönen  
 Anna Goller Töchter von hier

A 761

März 26  
 Hans Künar alt. von hier mit  
 Anna

7. 3.  
2. w.

Susana Sappier von Rindli  
 April 6  
 Alois Sander Ofenell mit  
 Jungfer Barbara Wöfliger zu Bern Bürger  
 und Bürgerin.  
 August 21  
 Hans Ruff Winter von Winter mit  
 Madla Tschuppiger von Dürrenwald.  
 April 24 zu Gropenbüchel  
 Peter Waisant von hier mit  
 Anna von Jar Egg von Wangen  
 November 14 zu Brangarben  
 Ulrich Sander von hier mit  
 Maria Wipfi von Jagdross.  
 Winter 6  
 Peter Goller von hier mit  
 Gabri Ofenig von Dürrenwald.  
 Winter 13  
 Nicolaus Feli von hier mit  
 Gerdtel Jungel von Gropenbüchel

A 762

Januar 22  
 David Widmer von hier mit  
 Anna Pirz Gocher von Einzelstein.  
 Hans.  
 Hans Uli Kuder von hier mit  
 Elisabeth Stoll Töchter von Rindli  
 Wäpferwald.  
 Sonntag 12  
 Peter Blindenbacher von hier mit  
 Maria Feli von Winter

1. w.  
2. w.

Wenz 9. 10. 11. 12. 13. 14. 15. 16. 17. 18. 19. 20. 21. 22. 23. 24. 25. 26. 27. 28. 29. 30. 31.

- Jacob Lofler mit
- 4 Barbara Hingärtner andrer 30. den Tinten-  
-esamer Mitten. Tugend Nonhian
- Jhuw.
- 5} E. Frisau E. Frisau Non Hian mit
- Anna Dattwiler Non Hingoggenbüffel -  
9. 10. 11.
- 6} Menjel Widmar mit
- Eobalt Hülper Ueli Widmar's sel. Witwe -  
Tugend and der Ammeind Oberbüchel.
- 9. 20. 11. zu Pimplig
- 7} Hans Jacob Brönbachler Non Hian mit
- Anna Niggli Non Hingoggenbüffel
- Wenz 9. 14. zu Bern im großen Münster.
- 8} Hans Osielt Non Goldbach mit
- Eobalt Bralden Non Lufelst.
- Himm 9. 16.
- 9} Nicolaus Müller Non Hian mit
- Barbara Brückig Non Rinderögel.
- Jhuw.
- 10} Nicolaus Büffel mit
- Margrath Büffel } Tugend Nonhian.
- Himm 9. 30. 11.
- 11} Hans Rühnast Non Hian mit
- 12} Margrath Wüstering / E. Frisau Non Hingoggenbüffel  
- und Mitten Non Languan.
- Clugst 9. 20. 11.
- 13} Hans Türbocher Non Hian mit
- 14} Anna Luti Non Langerögel.
- Hrobst 9. 10. 11.
- 15} Rudolf Luffer Non Ueber Mifau Catheder. An-  
-münd mit
- 16} Maria Brückig Non Rinderögel.

Wimm

Wimm 9. 1. 2. 3. 4. 5. 6. 7. 8. 9. 10. 11. 12. 13. 14. 15. 16. 17. 18. 19. 20. 21. 22. 23. 24. 25. 26. 27. 28. 29. 30. 31.

- Hans Hüller Non Hian mit
- 10} Hanna Jany Non E. Frisau
- Wimm 9. 8. 11.
- 11} E. Frisau Rühnast mit
- 12} Barbara Lofler Tugend Non Hian.

763

11. bay 2. bay 3. bay

- 13} Janner 9. 7. 11.
- Daniel Dufingler Non Hian mit
- 14} Eobalt E. Frisau Non Hingoggenbüffel.
- Janner 9. 14. 11.
- 15} E. Frisau Osielt Non Hian mit
- 16} E. Frisau Osielt Non Hian mit
- 17} E. Frisau Osielt Non Hian mit
- 18} Janner 9. 28. 11.
- 19} Johann Osielt Non Hian mit
- 20} Maria Osielt Non Hian mit
- 21} E. Frisau Osielt Non Hian mit
- 22} Wenz 9. 4. 11.
- 23} Hans Osielt Non Hian mit
- 24} Maria Osielt Non Hian mit
- 25} Graubst 9. 24.
- 26} Hans Osielt Non Hian mit
- 27} Hanna Osielt Non Hian mit
- 28} Graubst 9. 27.
- 29} Daniel Osielt Non Hian mit
- 30} Maria Osielt Non Hian mit
- 31} Hrobst 9. 16.
- 32} Anton Türbocher Non Hian mit
- 33} Anna Luti Non Langerögel.

Hrobst

Barb. Stump 9 16 Jan  
 Andreas Fischer von Gien mit  
 Barbara Schuler von Gien  
 8. E. Frisung 9 9 Jan  
 Wilano Bischof von Gien mit  
 9. Anna Bischof von Naldringen.  
 10. 18. Sept. 1763 Kind, zu Aufzucht, durch die in dem Kind. capul  
 Neigau Bischof v. J. 1763. Magdalena Anna h. E. 1763

1764

Januar 27 Jan  
 Peter Scheller von Nefigen mit  
 Barbara Schuler von Gien  
 Thm. f. 1. Domini von Gien mit  
 2. Barbara Schuler von Nefigen  
 Thm. p  
 3. Wenzel Bischof von Gien mit  
 4. Maden Wagnüller von Nefigen  
 März 23  
 5. Andreas Taimann von Gien mit  
 6. Anna Schuler von Nefigen.  
 April 16 Jan  
 Peter Fischer von Gien mit  
 Barbara Schuler. Joseph Kofler Gindler  
 v. H. von Nefigen. Thm. Gindler  
 Mai 18  
 Jacob Widmer von Gien mit  
 Anna Gindler von Nefigen  
 Traufung 22 Jan  
 E. Frisung Traufung von Gien mit

Garby

Barbara Schuler von Gien  
 Thm. 26 Jan  
 Peter Fischer von Nefigen mit  
 Magdalena Schuler v. Nefigen. Thm. von Gien  
 Thm. 22 in Tramparten  
 Wenzel Schuler von Gien mit  
 Maria Schuler von Nefigen  
 Thm. 2 Jan  
 E. Frisung Schuler von Gien mit  
 Anna Fischer von Nefigen  
 Thm. 30 Jan  
 E. Frisung Bischof von Gien mit  
 Anna Schuler von Gindler  
 E. Frisung 4 Jan in Nefigen  
 Hans J. Schuler von Gien mit  
 Maden Schuler von Nefigen  
 E. Frisung 14  
 Hans J. Schuler mit  
 Thm. Thm. Schuler. Thm. von Gien  
 Thm.  
 Wenzel Schuler von Nefigen mit  
 Barbara Schuler von Gien

Thm. 12. 1763  
 9. Gindler  
 8. At. Anna

1765

Mai 18 in Gindler  
 E. Frisung Fischer mit  
 Thm. Fischer. Thm. von Gien p  
 Thm. 18 in Nefigen  
 Hans Schuler von Gien mit  
 Maden

Madama Jürgg von Münsingen  
 Zürich d. 5ten  
 1. Huber Jeli von Zier mit  
 2. Cobalt Oceller von Walbringen  
 August d. 19 zu Trampastan  
 Jacob Fugle von Zier mit  
 Rosina Furrz von der Melw.  
 August d. 20 zu Gauden.  
 Joseph Jeli von Zier mit  
 Catharina Sellenbay von Siglen.  
 August d. 30  
 Hans Keller von Zier mit  
 3. Anna Bissemann von Ruderstuf  
 Winter d. 8.  
 Jacob Klinderbarter von Zier mit  
 36. Catharina Maffes Hans Olfenbars Witten.  
 Helm  
 4. Abraham Jod von Zier mit  
 4. Marij Walb von Siglen.  
 4. frey d. 9ten zu  
 Caspar Widmer von Zier mit  
 5. Anna Wipali Jacob Lufmanns von Luf  
 Amt Riedel Witten  
 4. frey d. 9ten  
 Joseph Furbacher von Zier mit  
 6. Cobalt Doyliger von Brimobyl.  
 4. frey d. 6ten  
 Huber Olfenbar von Zier mit  
 7. Cobalt Gofard von Ruderstuf

7. b. w. g.

A. 7. 66

Jener d. 6ten zu Burgdorf  
 Hans Jeli von Zier mit  
 Madam Monij Witten von Tobias Müf  
 - ej von Brimobyl  
 22.  
 2. Wiland Ruder von Zier mit  
 2. Staffy Witten von Trampastan  
 24. zu Bittelbau  
 Jacob Furrz  
 Veronna Rulmanst (Dyda von Zier mit  
 April d. 25ten zu G. Loctan  
 Wiland Ofeldt von Zier mit  
 Anna Brand von Trampastan  
 28. Pandist Witten von Walbring  
 Magdalena Witten von Trampastan  
 August d. 9ten  
 3. Furrz Rulmanst von Zier mit  
 3. Cobalt Rampier von Witten.  
 13 zu Siglen.  
 Huber Prospanbarter von Zier mit  
 Catharina Wiffans von Lufal.  
 August d. 8.  
 3. Furrz Rulmanst von Zier mit  
 3. Catharina Ofeldt von Ruderstuf.  
 August d. 15ten  
 3. Huber Trailer von Zier mit  
 3. Veronna Furrz von Witten.  
 August d. 15.  
 3. Jeli Droy von Zier mit  
 3. Catharina Waff von Brimobyl.  
 August d. 22  
 3. Jacob Oceller von Zier mit

Maria

Maria Christen von Wüggan

Bartholomäus 19

71 Hilte Ruder von Birm mit  
Barth. Ochsner, Jack Brigg von Birm, Rain  
Hilte

Bartholomäus 17

72 Viktor Jule von Birm mit

Madra Jule von Lüppele

Bartholomäus 24 zu Lüppele

Paul Prodnubayen } Bünde von Birm

Maria Kofler } Bünde von Birm

Bartholomäus 25 zu Prangerhan

Christen Haber von Birm mit

Anna Dränner von Eggibühl

Bartholomäus 31

73 Hilte Prodnubayen von Birm mit

Barbara Eggibühl von Eggibühl

Bartholomäus 28

Christen Lindnubayen von Birm mit

April 18 zu Eggibühl (Anna Ochsner) von Birm mit  
Christen Lindnubayen

767

Januar 9 zu Malbringen

Jacob Fissler von Birm mit

Barth. Dyler, Jacob Jörgo u. Lüppele Witten

Januar 30

74 Hans Dyler von Birm mit

Madra Brand von Birm

Bartholomäus

75 Rinder Einfahrt von Birm mit

Eloobst Apfelmann von Birm

Monat 6

Hans Meister von Birm mit

Leahy Lüh von Lüppele

Bartholomäus

76 Hans Meister von Birm mit

Anna Robel von Lüppele

Bartholomäus 24 zu Lüppele

77 Nicolaus Müller von Birm mit

Eloobst Wally von Lüppele

Bartholomäus 18

78 Jakob Vack von Birm mit

Anna Geler von Malbringen

Bartholomäus 3

79 Viktor Jule von Birm mit

Eloobst Dränner von Eggibühl

Bartholomäus

80 Hans Dränner von Prangerhan mit

Eloobst Kufner von Birm

81 Viktor Geler mit

Barbara Fissler } Bünde von Birm

82

Christen Vallenubayen mit

Anna Wüggan } Bünde von Birm

83

84 Camille Maelfer von Birm mit

Anna Parb, Klausmann von Birm

85 zu Birm

86 Hans Dyler von Birm mit

Maria Kofler von Lüppele

Bartholomäus 25 zu Lüppele

87 Andreas Ochsner mit } Bünde von Birm  
Barbara Lüh } Bünde von Birm  
Christen Lindnubayen } Bünde von Birm  
Anna Wüggan } Bünde von Birm

Winterruonath 23<sup>o</sup> Octobr zu Duggen  
Grand Loysen von fien. mit  
Barbara Pflanzger. Christen Schymullard von Mal,  
"brunnen Mittelst.

Item. Christen Loysen } beyde h. fien.  
Barbara Pflanzger }

Winterruonath 30<sup>o</sup> allfien.

Grand Hirsinger h. Arab. mit  
Malla Pflanzger h. fien.  
auf glangen Tag.

Aufson; Pflanzger h. fien. mit  
Barbara Pflanzger h. fien.

Winterruonath 6<sup>o</sup> zu fien.

Christen Pflanzger. mit  
Malla Pflanzger } beyde h. fien.

Christruonath 14<sup>o</sup> allfien.

Christen Pflanzger h. fien. mit  
Malla Pflanzger h. fien.

1768

Winterruonath 18<sup>o</sup> allfien

Christen Pflanzger h. fien. mit  
Barbara Pflanzger h. fien.

Winterruonath 26<sup>o</sup>

Christen Pflanzger h. fien. mit  
Barbara Pflanzger h. fien.  
Augsten 29 zu Entzaltung  
albrucht Kramer von Gaptli mit  
Barbara Pflanzger von Langen

1768  
4 Oct/1768

Winterruonath 23<sup>o</sup> zu Duggen

Christen Pflanzger h. fien. mit  
Barbara Pflanzger h. fien.

Winterruonath 27<sup>o</sup> in allfien

Christen Pflanzger h. fien. mit  
Barbara Pflanzger h. fien.

Winterruonath 30<sup>o</sup>

Christen Pflanzger h. fien. mit  
Barbara Pflanzger h. fien.

Christen Pflanzger h. fien. mit  
Barbara Pflanzger h. fien.

Winterruonath 24<sup>o</sup> zu Wuldingen

Christen Pflanzger h. fien. mit  
Barbara Pflanzger h. fien.

Winterruonath 22<sup>o</sup> zu fien

Christen Pflanzger h. fien. mit  
Barbara Pflanzger h. fien.

Winterruonath 18<sup>o</sup> in allfien  
Jacob Müller von Duggen  
Christen Pflanzger h. fien. mit  
Barbara Pflanzger h. fien.

Winterruonath 25<sup>o</sup> Samuel Küpfer von Gaptli  
mit Barbara Pflanzger von Langen

Christen Pflanzger h. fien. mit  
Barbara Pflanzger h. fien.

1768  
1. Oct/1768

- 1. Jan: 20. Andreas Hofner von Hasli mit Anna Zitzger von Krauffthal.
- 27. Christen züricher aus Inm Jernome Laigens onil Vintail mit Kathori Hofner von Laigens onil
- 2. Apr: 21. Jacob Sigelt von Solothurn mit Madla Müller von Langnau.
- 22. Christen Broschubayner in Inr Anubilene mit Maria Küng von Müngstbüchi
- 23. Haus Broschubayner in Inr Anumatt mit Elisabeth Jhli aus Inm Aylbay
- 24. Haus Jhli von Hasli mit Anna Ennenbeger Marx Jhli von Lützelsflüg Birkon.
- 6. Jun: 23. Haus Kuffner von Zuzgen zu Hasli mit Anna Würri von Zuzgen.
- Junij 29. Birn zu Küsners onil nselig nungspunt. Wundicht Hofner auf Brof Egg mit Anna Bruber von Langnau
- 7. Oct: 20. Haus Broschubayner Inp Birzls zu Zuzgen mit Elisabeth Löffel, Haus Kellers Inl Birkon zu Hasli
- 21. Christen Würri von Laigens onil mit Madla Basner von Langnau
- Nov: 27. Hans Josef Wändner von Hasli mit Anna Catharina Inl von Langnau
- 30. Haus Lofer aus Inm Wänubay graben mit Anna Lofer aus Inm Isfildt

8-61  
9-10/20

- 27. Oct: Peter Jüri von Hasli mit Maria Bruber von Birkon Copuliert 6. Oct. 1768 zu Hasli.
- 28. Christen Wändner von Hasli mit Magdalena Kuffner von Zuzgen. Cop. zu Zuzgen 7. Oct. 1768.
- 29. Elisabeth Ingnuliner, Peter Hofner Inl Birkon von Hasli mit Haus Wändner Inl Birkon
- 30. Kath. Kath. Wändner von Hasli mit Ulrich Wändner von Langnau
- 31. Christen Wändner von Hasli Inp Birzls zu Zuzgen mit Anna Gentil von Zuzgen
- 32. Barbara Stenit Inp Andreas Zuzgen Inl Birkon von Hasli mit Daniel Wändner von Langnau
- 33. Dec: Christen Linyt aus Inm Aylbay mit Madla Bruber von Langnau
- 1769 Jan: Haus Müller Egor & mit Barbara Jallubay Inl von Hasli. Cop. zu Küsgau 13 Jan. 1769.
- 2. Haus Wändner von Zuzgen Inl Birkon zu Hasli Copuliert
- 3. Barbara Wändner von Zuzgen Inl Birkon zu Hasli Copuliert
- 4. Christen Wändner von Zuzgen Inl Birkon zu Hasli Copuliert
- 5. mit Barbara Wändner von Zuzgen Inl Birkon zu Hasli Copuliert
- 13. Jan. 1769
- 23. Anna Ennenbeger aus Inm Wändner Inl Birkon von Hasli mit Nicolaus Wändner von Zuzgen
- Feb: 25. Anna Wändner Inl Wändner Birkon von Hasli mit Josef Müller von Zuzgen
- 31. Oswald Wändner von Hasli Inp Birzls zu Zuzgen mit Anna Wändner von Zuzgen
- 319. Michel Wändner aus Inm Anumatt mit Elisabeth Wändner von Zuzgen. Cop. zu Hasli 23. Martij 1769.
- Apr: 16. Peter Wändner von Zuzgen mit Barbara Wändner von Zuzgen
- 20. Barbara Wändner von Hasli mit Peter Wändner von Zuzgen
- 21. Ulrich Wändner von Hasli mit Barbara Wändner aus Inm Aylbay. Copuliert zu Zuzgen 21. Apr

Verbindungs-Büchlein mitgetheilt N<sup>o</sup> 1769

- Apr. 3. 18 Haupt-Büchlein auf der Ostseite mit Barbara  
Einst. von Oberberg. 3. 21. Apr. zu Wiglen Copul.
- Jun. 4. Manni Rüsner von Hasli gungubotzig zu Künzau  
mit Freundin von Hasli.
- Jul. 3. 16. Lepbalt Esner von Hasli mit Haupt Brauer  
von Hasli.
- 22. Barbara Riser Haupt Hasli Bitone von  
Hasli mit Ulmer Post aus dem Künzau Jag.
- 30. Lepbalt Gaguellner von Hasli, Dispuast zu Littenbril  
mit Wundst Eszger von Hasli Dispuast im  
Küttli.
- Aug. 3. 12. Eristone Hofar in der Wiglen mit Lepbalt  
Minsner von Lützenflüg. Cop. 2. 18 Aug. zu Balmung.
- 20. Manni Sälhuber von Hasli mit andern. Esner  
von Künzau.
- Sept. 2. 20. Peter Blautman Birt zu Hasli mit Eristone  
Brauer von Künzau. Cop.
- Oct. 3. 1. Eristone Hasli von Untergnu. mit Lepbalt Mosim  
von Sägnersb. Cop.
- eod. Eristone Hasli von Untergnu. mit Hacesp Koffner  
Bünler von Trappalbal.
- eod. Lepbalt Esner von Hasli mit Eristone Koff  
von Corb.
- Sept. 3. 11. Eristone zu Künzau nglig rügnstegant  
Eristone Einst. auf der Hund mit Maria Jäni  
von Hinderfingern.
- Nov. 3. 15. Ulr. Ritter von Hasli Jutz zu Sägnersb. mit  
Lepbalt Köpfli Esner von Trub. Cop.
- 1770.
- Jan. 3. 28. Lepbalt Esner von Hasli Jutz auf der Ostseite  
mit Jäni Minter von Oberbalm.
- febr. 3. 11. Jaco Minter von Hasli, Dispuast Esnerbar zu  
Aunstein mit Jofeta St. Has. Bribel Bruggner D. L.  
Bitone von Hasli.

Verbindungs-Büchlein mitgetheilt N<sup>o</sup> 1770

- febr. 3. 2. Jaco Esner von Hasli Jutz auf der Ostseite  
mit Barbara Esner von Hasli.
- Mai 3. 10. Wilhelm Esner von Hasli Dispuast zu Balmung  
mit Barbara Esner von Hasli.
- Jun. 3. 29. Ulmer Post Hasli Dispuast zu Littenbril  
zu Wundst Esner von Hasli.
- Aug. 3. 3. Peter Esner von Hasli mit Barbara Hong  
von Hasli.
- Sept. 3. 18. Mub Esner Dispuast Ulmer Post  
Hasli zu Sägnersb. mit Jofeta Esner.  
Matthäus Esner Dispuast zu Wundst Esner  
von Lützenflüg.
- 27. Dec. Eristone Hasli zu Sägnersb. mit Lepbalt Esner  
von Hasli.
- 1771.
- Sept. 3. 21. Jaco Esner Dispuast zu Sägnersb. mit  
Barbara Esner aus dem Hasli.
- eod. Eristone Esner von Hasli mit Lepbalt Esner  
von Künzau.
- eod. Moaz Esner Esner von Sägnersb. mit Lepbalt Esner  
von Trub.
- 3. 4. Jaco Esner von Hasli mit Lepbalt Esner  
von Hasli Haupt Gaguellner Bitone.

1770

- 12. März. Christne Schenker von Hasle mit Elisabeth von Hasle von Hasleberg. Copul zu Künzberg 3. 10. März
- 22. April. Ana Schenker von Hasle mit Barbara Schenker von Hasle mit Wundisch zu Künzberg von Hasle mit Wundisch zu Künzberg von Hasle mit Wundisch zu Künzberg
- 27. Juni. Madla Schenker von Hasle mit Barbara Schenker von Hasle mit Wundisch zu Künzberg von Hasle mit Wundisch zu Künzberg
- 1. Juli. Wundisch Hasler von Hasle mit Barbara Schenker von Hasle mit Wundisch zu Künzberg von Hasle mit Wundisch zu Künzberg
- 4. Sept. Christne Schenker von Hasle mit Elisabeth von Hasle von Hasleberg. Copul zu Künzberg 3. 10. Sept.
- 7. Oct. Wundisch Schenker von Hasle mit Barbara Schenker von Hasle mit Wundisch zu Künzberg von Hasle mit Wundisch zu Künzberg
- 20. Sept. Wundisch Schenker von Hasle mit Barbara Schenker von Hasle mit Wundisch zu Künzberg von Hasle mit Wundisch zu Künzberg
- 7. Oct. Elisabeth von Hasle mit Barbara Schenker von Hasle mit Wundisch zu Künzberg von Hasle mit Wundisch zu Künzberg
- 28. Sept. Logner von Hasle mit Barbara Schenker von Hasle mit Wundisch zu Künzberg von Hasle mit Wundisch zu Künzberg
- 100. Barbara Schenker von Hasle mit Alingard Schenker von Hasle mit Wundisch zu Künzberg von Hasle mit Wundisch zu Künzberg

1771

- 3. Jan. Christne Schenker von Hasle mit Barbara Schenker von Hasle mit Wundisch zu Künzberg von Hasle mit Wundisch zu Künzberg
- 7. April. Madla Schenker von Hasle mit Barbara Schenker von Hasle mit Wundisch zu Künzberg von Hasle mit Wundisch zu Künzberg
- 21. März. Christne Schenker von Hasle mit Barbara Schenker von Hasle mit Wundisch zu Künzberg von Hasle mit Wundisch zu Künzberg
- 28. Elisabeth Schenker von Hasle mit Barbara Schenker von Hasle mit Wundisch zu Künzberg von Hasle mit Wundisch zu Künzberg

- 10. März. Christne Schenker von Hasle mit Barbara Schenker von Hasle mit Wundisch zu Künzberg von Hasle mit Wundisch zu Künzberg
- 21. Oct. Elisabeth Schenker von Hasle mit Barbara Schenker von Hasle mit Wundisch zu Künzberg von Hasle mit Wundisch zu Künzberg
- 14. Ana Schenker von Hasle mit Barbara Schenker von Hasle mit Wundisch zu Künzberg von Hasle mit Wundisch zu Künzberg
- Nov. 3. Wundisch Schenker von Hasle mit Barbara Schenker von Hasle mit Wundisch zu Künzberg von Hasle mit Wundisch zu Künzberg
- 24. Madla Schenker von Hasle mit Barbara Schenker von Hasle mit Wundisch zu Künzberg von Hasle mit Wundisch zu Künzberg
- 100. Madla Schenker von Hasle mit Barbara Schenker von Hasle mit Wundisch zu Künzberg von Hasle mit Wundisch zu Künzberg
- Magdalena Schenker von Hasle mit Barbara Schenker von Hasle mit Wundisch zu Künzberg von Hasle mit Wundisch zu Künzberg
- Dec. 1. Wundisch Schenker von Hasle mit Barbara Schenker von Hasle mit Wundisch zu Künzberg von Hasle mit Wundisch zu Künzberg
- 100. Jacob Schenker von Hasle mit Barbara Schenker von Hasle mit Wundisch zu Künzberg von Hasle mit Wundisch zu Künzberg
- 100. Christne Schenker von Hasle mit Barbara Schenker von Hasle mit Wundisch zu Künzberg von Hasle mit Wundisch zu Künzberg
- 28. Barbara Schenker von Hasle mit Barbara Schenker von Hasle mit Wundisch zu Künzberg von Hasle mit Wundisch zu Künzberg
- 1772
- 19. Christne Schenker von Hasle mit Barbara Schenker von Hasle mit Wundisch zu Künzberg von Hasle mit Wundisch zu Künzberg
- 6. Barbara Schenker von Hasle mit Barbara Schenker von Hasle mit Wundisch zu Künzberg von Hasle mit Wundisch zu Künzberg
- 27. März. Christne Schenker von Hasle mit Barbara Schenker von Hasle mit Wundisch zu Künzberg von Hasle mit Wundisch zu Künzberg

Verbindungen dieses Monats

- Feb. 25. Christen Löffel, Dombler, Schul mit Maria  
Gaspard von Balthasar Copuliert zu Fraßthal
- Apr. 26. Elisabeth Schrotmüller, Spinnli, im Dorf mit  
Johann von Oberwald
- Mai 14. Christen Dombler, von Gaspeln mit Maria Ma  
Ludwig von Dombler, Copuliert zu Balthasar
- Mai 27. Ana Hofner von Dombler, im Dorf mit Maria  
von Wülflin
- Mai 24. Drayen Jacob Kraemer, in der Gasse mit Maria  
Kotter, Paltrotterin mit Barbara, Kottler  
zu Dombler, im Dorf mit Gaspeln
- Juni 21. Anna Lorenz von Gaspeln mit Andreas  
Jäger von Lützel
- 27. Ana Jäger von Gaspeln mit Maria Kauf  
von Fraßthal
- Oct. 24. Barbara Christen von Gaspeln mit Hans  
Blattner von Züri
- 27. Wilhelm Hofner von Dombler, im Dorf mit  
Barbara Wüthli, im Dorf, Gaspeln
- Nov. 21. Ana Krenner, Löffel, zu Gaspeln mit Peter Löffel  
von Oberwald
- 28. Franz Ludwig Schütz, im Dorf, Gaspeln mit Ana  
aus im Dorf, im Dorf
- Dec. 24. Jac. Lorenz von Gaspeln mit Elisabeth Kind, im Dorf  
von Lützel, im Dorf, zu Gaspeln Copuliert
- 27. Barbara Schrotmüller von Gaspeln, im Dorf, im Dorf  
mit Jacob, im Dorf, von Kottler
- 28. Ana Wüthli von Wülflin mit Jacob, im Dorf  
Kottler, im Dorf, im Dorf
- 29. Maria Krenner von Gaspeln mit Peter, im Dorf  
von Lützel
- 29. Barbara Schrotmüller von Gaspeln mit Maria, im Dorf  
Kottler, im Dorf, im Dorf

1772 zu Gaspeln Copuliert

- Apr. 23. Andreas Wüthli, im Dorf, im Dorf mit  
mit Barbara Schrotmüller, im Dorf, im Dorf
- 28. Andreas Schrotmüller, im Dorf, im Dorf mit  
Lützel
- Mai 14. Hans Lorenz, im Dorf, im Dorf mit  
von Kottler
- 22. Peter Schrotmüller, im Dorf, im Dorf mit  
Barbara Schrotmüller, im Dorf, im Dorf
- 24. Maria Schrotmüller, im Dorf, im Dorf mit  
N. Lorenz, im Dorf, im Dorf
- Montag, im Dorf, im Dorf
- Sept. 21. Hans Wüthli, im Dorf, im Dorf mit  
Barbara Schrotmüller, im Dorf, im Dorf
- Nov. 27. Uli Wüthli, im Dorf, im Dorf mit  
Ana Schrotmüller, im Dorf, im Dorf
- 28. Hans Schrotmüller, im Dorf, im Dorf mit  
Barbara Schrotmüller, im Dorf, im Dorf
- 8. Johann, im Dorf, im Dorf mit  
Barbara Schrotmüller, im Dorf, im Dorf
- 27. Johann, im Dorf, im Dorf mit  
Barbara Schrotmüller, im Dorf, im Dorf
- April 30. Hans Wüthli, im Dorf, im Dorf mit  
Barbara Schrotmüller, im Dorf, im Dorf
- Mai 21. Maria Schrotmüller, im Dorf, im Dorf mit  
Ana Schrotmüller, im Dorf, im Dorf
- Juli 16. Elisabeth Lorenz, im Dorf, im Dorf mit  
Lützel
- Oct. 25. Maria Schrotmüller, im Dorf, im Dorf mit  
Barbara Schrotmüller, im Dorf, im Dorf
- 29. Jacob Schrotmüller, im Dorf, im Dorf mit  
Barbara Schrotmüller, im Dorf, im Dorf
- 28. Maria Schrotmüller, im Dorf, im Dorf mit  
Barbara Schrotmüller, im Dorf, im Dorf

6  
2

210 Febr. Barbara Blantzman von Gapslen mit  
Dorothea Zügel von Wädwil

23 febr. Hans Wirtzhard von Gapslen mit Barbara Lützel  
von Lützelberg Cop. zu Küssnacht

21 März Christne Wiggel von Gapslen mit Maria  
Zürcherin von Küssnacht

22 März Copul. zu Gorb. 3. 4. März  
von Wädwil Copul. zu Gorb. 3. 4. März

29. Copul. Christne Wiggel von Gapslen mit Hans  
von Lützelberg

22. Christne Zügel von Gapslen, Sigmund zu Küssnacht  
mit Anna Barbara Kötz von Wädwil

Sept. 26. Johann Zügel von Gapslen mit Madlen  
von Sinsignen

Oct. 31. Maria Jäger von Gapslen mit Daniel  
Wunderl von Wädwil

Nov. 14. Michael Zügel von Gapslen, Sigmund zu  
Küssnacht mit Barbara Bieri von Laupröden

20. Hans Wirtzhard von Gapslen mit Barbara Lützel  
von Gorb. Cop. zu Küssnacht

20. Anna Lützel von Gapslen in Oberröden mit Christne  
Wunderl von Sinsignen

Dec. 5. Hans Wirtzhard, Wirtzhard zu Oberröden  
mit Anna Wirtzhard von Gorb. Cop. zu Küssnacht

20. Barbara Wirtzhard von Gapslen, Sigmund zu  
Küssnacht mit Michael Zügel von Wädwil

20. Barbara Zügel von Gapslen mit Jacob Zügel  
von Wädwil

27. Peter Wirtzhard von Gapslen, Sigmund zu  
Küssnacht mit Maria Wirtzhard von Gorb.

27. Hans Wirtzhard von Gapslen, Sigmund zu  
Küssnacht mit Maria Wirtzhard von Gorb.

27. Hans Wirtzhard von Gapslen, Sigmund zu  
Küssnacht mit Maria Wirtzhard von Gorb.

or

Jan. 7. Hans Wirtzhard von Gapslen, Sigmund zu  
Küssnacht mit Barbara Lützel von Gorb.

21. Hans Wirtzhard von Gapslen mit Maria  
Küssnacht, Sigmund zu Küssnacht

20. Christne Lützel von Gapslen, Sigmund zu  
Küssnacht mit Michael Zügel von Wädwil

24. Peter Wirtzhard von Gapslen, Sigmund zu  
Küssnacht mit Anna Wirtzhard von Gorb.

25. Christne Wirtzhard von Gapslen, Sigmund zu  
Küssnacht mit Michael Zügel von Wädwil

22. Jacob Zügel von Gapslen, Sigmund zu  
Küssnacht mit Barbara Bieri von Laupröden

20. Peter Wirtzhard von Gapslen, Sigmund zu  
Küssnacht mit Michael Zügel von Wädwil

20. Hans Wirtzhard von Gapslen, Sigmund zu  
Küssnacht mit Maria Wirtzhard von Gorb.

20. Christne Wirtzhard von Gapslen, Sigmund zu  
Küssnacht mit Michael Zügel von Wädwil

20. Hans Wirtzhard von Gapslen, Sigmund zu  
Küssnacht mit Maria Wirtzhard von Gorb.

20. Hans Wirtzhard von Gapslen, Sigmund zu  
Küssnacht mit Maria Wirtzhard von Gorb.

20. Hans Wirtzhard von Gapslen, Sigmund zu  
Küssnacht mit Maria Wirtzhard von Gorb.

20. Hans Wirtzhard von Gapslen, Sigmund zu  
Küssnacht mit Maria Wirtzhard von Gorb.

20. Hans Wirtzhard von Gapslen, Sigmund zu  
Küssnacht mit Maria Wirtzhard von Gorb.

20. Hans Wirtzhard von Gapslen, Sigmund zu  
Küssnacht mit Maria Wirtzhard von Gorb.

20. Hans Wirtzhard von Gapslen, Sigmund zu  
Küssnacht mit Maria Wirtzhard von Gorb.

20. Hans Wirtzhard von Gapslen, Sigmund zu  
Küssnacht mit Maria Wirtzhard von Gorb.

N<sup>o</sup> 1774 Anobien Zigeuner Hünner mitgetheilt

Jan. 21. Peter Brosnabayer von In. Mühlbühl  
mit Susana Kopf von Jngistorf Cop. zu Murgdorf  
eod. Barbara Blindnubayer von Haslen mit Haus  
Kofner von Lützelfeld  
230. Christoph Hasler von Haslen, Sippenast zu Küsnach  
mit Peter Parvi aus der Hoff. Vörschneidg.  
Febr. 23. Kofina Mätzp Peter Schüssel B. K. von  
zu Haslen, mit Johann Fugold zu Mattenbach  
Roff. Hengstbühl.  
216. Christ. Lofner von Nindach mit Barbara  
Ayllman von Kuppen Cop. zu Kuppen 218. Feb.  
227. Katharina Küsnach von Haslen mit Jacob Erid  
und Gut von Kuppen  
März 28. Peter Käuf von Lützelfeld mit Magdalena  
von Fraisselbald.  
219. Anna Hasler Hof. Hof. zu Nindach gemein. Kindm.  
mit Haus. Ayllman von Saugnan  
eod. Ana Schmitzer von Haslen Sippenast zu Haslen  
mit Haus. Hengstbühl von Haslen.  
220. Jacob Schurtmühl von Haslen Sippenast zu  
Haslen mit Ana Schmitzer, Schmitzer Königl. B. K.  
B. K. von Münschbühl Sippenast in Haslen  
Apr. 24. Ana Frau. Michael Biselt B. K. von  
zu Goldbach mit Ulrich Bötz von Apatronen  
224. Haus. Wurfholter von Haslen mit Maria  
Waller von Münsch.  
eod. Elisabeth Blatzman von Haslen, soust auf In.  
Zürcher, mit Ulrich Biselt von Haslen.  
Jun. 27. Michael Biselt von Goldbach mit Kath. Entz von  
Wiglen Copul. 29. Jun. zu Goldbach  
212. Ana Gsch. von Haslen soust zu Haslenbühl mit  
Christine Wagnen von Haslenbühl  
M. Bündner von zu Haslen Copul. 24. Jun.

N<sup>o</sup> 1774 Geyricht Hünner mitgetheilt

Jan. 21. Haus. Wurfholter von Haslen Sippenast zu  
Hünnerbühl mit Anna Zaig von Lützelfeld  
Copul. zu Apatronen 224. Jun.  
Aug. 27. Christ. Lofner auf In. Mühlbühl mit Maria  
Kofner, die Köfner. Kofner Copul. zu Murgdorf  
29. Jacob Biselt von Goldbach mit Elisabeth Gsch.  
von Wiglen Cop. zu Kuppen 212. Aug.  
214. Michael Hasler von Haslen Sippenast zu  
Küsnach mit Ana Bündner von Lützelfeld  
Nov. 21. Christoph Hasler von Haslen mit Ulr. Entz von Wiglen  
eod. 224. Christ. Biselt von Haslen Sippenast zu Haslen  
Apatronen mit Elisabeth Zürcher von Haslen.  
1775  
Jan. 22. Samuel Blindnubayer von Haslen Sippenast  
von Haslen Hof. Hof. Wiglen mit Katharina  
Schmitzer von Wiglen B. K. zu Wiglen Cop. 27. Jun.  
eod. Haus. Schmitzer von Haslenbühl Hof. Wiglen mit Elisabeth  
Blindnubayer von Haslen  
Apr. 20. Haus. Michael von Jngistorf Sippenast in In.  
Zürcher mit Maria von Haslenbühl  
221. Samuel Biselt von Goldbach mit Ana Entz von  
Lützelfeld  
März 25.  
Christ. Biselt von Haslen Sippenast zu Apatronen  
mit Elisabeth Hof. Hof. Apatronen  
Jun. 28. Peter Schmitzer von Haslen Hof. Hof. zu Oberberg  
mit Magdalena Biselt von Haslen  
eod. Kath. Schmitzer von Haslen soust zu Haslen  
mit Ulr. Markt von Haslenbühl

- 3. Novemb. d. 10. Joseph Hülz, Inp. Esch. zu Unghen mit Maria Kuff von Künzibald.
  - 4. März d. 10. Ulricq Ursprung von Hünzibald mit Christina Ursprung, Ulricq Ursprung von Langen abgesschieden.
  - 4. 23. Jakob Hülz bei der Aschbach Isner mit Barbara Otz von Unzigen.
  - 5. Apr. d. 28. Johanns Christen von Haslen, Ismael zu Utzendorf mit Elisabeth Ursprung von Hünzibald.
  - 6. Mayen d. 22. Jacob Künzler von Haslen besetzt auf dem Zümlisparg in der grünen Kappel mit Anna Zümler von Zümlisparg.
  - 7. Junij d. 14. Michael Rinow von Haslen mit Magdalena Zündinger von Trüb.
  - 21. Jacob Lutz von Atterthal, bey Ober Wigg mit Barbara Hülz von Haslen.
  - 8. Junij d. 15. Haupt Meister im Winubach mit Barbara Isner im Buchberg.
  - 9. 29. Peter Winubacher von Haslen, Ismael in der Wühlmatt mit Anna Wühlhart zu Oberröden.
  - 10. Octobr. d. 3. Haupt Künzler mit Barbara Wäpfer bei der Haslen.
  - 1. 22. März. Haupt Zündinger im Winubach mit Barbara Joss von Sappelst.
  - 2. 26. Apr. Haupt Winubacher auf dem Unter Füllst mit Catharina Wagnüller, Michael Wüthrichs Wit. Bittelner von Trüb.
  - Junij d. 21. Michael Zündler von Hasigen mit Christina Zündler von Hünzibald.
  - 28. Junij Zündler auf Hünzigg mit Elisabeth Wüth Müller von Hasigen.
  - Julij d. 5. Christen Vater von Lützelflig mit Maria Hauptkäufer von Trüb.
- Al. Jatta Engen nican böjme breuer nican no lastzmedel von St. Land Major Jatta von 23. Mär 1771.

1776

10. Aug. 1771

- 22. Julij Barbara Anrig von Haslen, Ismael bei der Isner mit Haupt Meister aus dem Wühlhartberg Kuff. Isner.
- 24. Anna Hofner, Ismael zu Hasigen mit Haupt Hofner von Wigg.
- 30. Anna Zündler von Haslen mit Ulr. Meiser von Künzibald.
- 1. 20. Anna Christen von Haslen, Ismael zu Hünzibald mit Daniel Wüthner von Hünzibald.
- Aug. d. 16. Anna Ursprung von Haslen, Ismael bei der Isner mit Christen Wüthner aus dem Zümlisparg.
- 1. 20. Barbara Anrig von Haslen, Ismael in Künzibald mit Peter Ursprung von Lützelflig.
- 2. 27. Anna Anrig von Haslen, Ismael zu Oberröden mit Ulricq Joss von Oberröden.
- 1. 20. Peter Michael von Baldach, Zündler in der Isner mit Anna Wühlhart von Künzibald.
- Sept. d. 24. Anna Christen von Haslen, Ismael zu Hünzibald mit Haupt Wüthner von Trüb.
- Oct. d. 1. Barbara Ursprung von Haslen mit Zafar Zündler von Lützelflig.
- 1. 20. Barbara Ursprung von Lützelflig, Ismael von Hünzibald im Hasigen mit Daniel Kitter von Künzibald.
- 1. 20. Elisabeth Zündler, Michael Wühlhart von Oberröden im Hünzisparg mit Christen Künzler von Lützelflig.
- 2. 15. Elisabeth Ursprung Peter Wühlhart von Oberröden von Haslen mit Jacob Lutz und Gut von Langenfeld.
- 2. 22. Christen Zündler von Haslen, besetzt Ismael Lützelflig mit Anna Ursprung von Künzibald, Copie von Künzibald.
- 1. 20. Johanns Hofner Inp. Anna, zu Hasigen mit Maria Hofner zu Oberröden, Copie zu Wühlhart d. 27.
- 1. 20. Ulricq Kitter von Haslen, Ismael auf Bittelner mit Anna Hofner von Künzibald, Copie zu Wühlhart d. 27.

Oct. 29. Lasset Friedl. in Epistone Alindubayn von Birkon  
 von Haslen mit Jacob Ludwig von Haslen  
 bey Jngistorp.  
 Jan. 2. 4. Joseph Frindmayer Kopuliert von Haslen  
 Rosmu aus Haslen mit Elisabeth Wogl. Danciel Epistone  
 der Wittwen von Haslen  
 A. vide Acta Consist. von 3. Epistone 1775  
 Febr. 4. Frindmayer von Haslen Epistone zu  
 Pougout mit Maria Kuchtsper von Haslen  
 21. 7. Rikner von Haslen mit Elisabeth Lützi aus Haslen  
 Kuchtsper bey Haslen  
 März 9. Epistone Frindmayer von Haslen, Epistone auf Birkon  
 mit Maria Wurfelner Epistone Kuchtsper von Birkon  
 von Haslen Cop. zu Lützelsfließ 15. März  
 17. Anna Meister von Haslen mit Peter Lützi  
 von Langenwil  
 April 9. Maria Wurfelner aus Inne Aßbach mit  
 Michel Wurfelner von Lützelsfließ  
 Jun. 23. Elisabeth Epistone von Haslen mit Josef Hünser  
 Frindmayer von Müßthal aus Inne Georgen  
 Lasset Frindmayer, Inne Epistone auf Birkon  
 von Haslen mit Haus Bönner von Haslen  
 bey Burglen  
 Jul. 14. Madlen Pfender von Haslen mit Nikolaus Lützi  
 von Wiglen  
 21. Barbara Hülz bei Inne Aßbach Epistone mit  
 Ulman Epistone von Haslen  
 Aug. 24. Peter Hofen auf Brosslegg mit Barbara  
 Ruffenbühl. Epistone Brosslegg auf Birkon  
 von Langenwil - Cop. zu Künderswil 29. Aug.

Jan. 12. Peter Birkner von Haslen Epistone  
 bei Würgen mit Magdalena Bönner von Lützelsfließ  
 Epistone Epistone Frindmayer Epistone auf Birkon  
 Elisabeth Hofen auf Inne Haslen  
 Febr. 27. Nikolaus Pfender von Haslen Epistone  
 zu Langenwil mit Elisabeth Lützi von Künderswil  
 Epistone 13. Wilhelm König im Wiglen mit Elisabeth  
 Frindmayer Epistone Dignuffalner Birkon von Langenwil  
 Ed. Peter Meister von Haslen mit Anna Gächter  
 von Langenwil Inne Haslen  
 Novemb. 22. Andreas Wurfelner Epistone mit Elisabeth Hofen  
 von Wiglen 1777  
 Jan. 17. Jacob Hülz von Haslen mit Barbara  
 Epistone von Haslen  
 Febr. 14. Haus Wurfelner von Haslen Epistone bei Haslen  
 mit Elisabeth Frindmayer aus Inne Wurfelner  
 bey Oberdingen  
 Ed. Jacob Kästli neu Epistone mit Madlen Anna  
 von Wiglen  
 März 14. Epistone Hofen im obren Graben mit  
 Barbara Kuchtsper von Haslen  
 Apr. 24. Albrist Kraunr im unter Epistone mit  
 Anna Ländner von Lützelsfließ  
 Mai 2. Peter Kaufner im Epistone mit Anna Epistone  
 von Künderswil  
 Ed. Lasset Ulrich von Künderswil Epistone zu  
 Brosslegg mit Magdalena Wurfelner von Birkon  
 25. Hünser Haus Ulz Kästli von Haslen Epistone  
 zu Oberwind mit Catharina Dignuffalner  
 von Lützelsfließ  
 25. Augustin Jacob Alindubayn aus Inne Wiglen  
 mit Elisabeth Müßthalner von Haslen  
 24. Oct. Haus Ulz Kästli von Haslen mit Barbara  
 Wurfelner von Haslen Epistone zu Künderswil

Sept. 22. Barbara Kitter Inp. Peter Michler, Sal. B. in W. gläubig, mit Michael Lütz von Laupersb. od. Barbara Kuffner von Galt. Sipmaß bei Dan mit Eristen Rung aus Inr. grünu. Kunitz  
 od. Barbara Lofer aus Inr. Weneburg mit Jacob Mojer von Kämpfthal  
 22. Eristen Kuffner mit Peter Brin von Laupersb. od. Maria Eristen, Sipmaß zu Hünna, mit Wundt Agrotin von Burgalnu  
 od. Barbara Wirtzholter von Inr. Oberruiff mit Kaspar Lütz von Heimsthal  
 Nov. 23. Ana Hünng von Galt, Sipmaß zu Vorb. mit Wundt Brin von Lützspitz. Ref. Kunitz  
 30. Eristen Wägmüller von Galt, Sipmaß zu Litz. onil. Ref. Hünng, mit Madln Wundtlofer von Hindelbach. Cop. zu

1777.  
 Jan. 14. Kaspar Lofer von Galt, Sipmaß im Otznuburg, mit Peter Galt von Künau  
 30. Blatzman Madln von Galt mit Ulrich Mittenzhaler von Traßthal  
 Febr. 26. Verena Walthner von Galt, mit Eristen Spalter von Hünng  
 März 22. Verena Walthner aus Inr. Weneburg mit Kaspar Brindner von Hünng  
 od. Maria Kitter von Galt, Sipmaß zu Oberburg, mit Peter W. von Galt Lützall  
 26. Ana Erpman von Galt, Sipmaß zu Otznuburg, mit Kaspar Hoff aus Inr. Wirtzholterberg  
 Aug. 21. Eristen Waldner von Laupersb. onil. Galt im Hünng, mit Verena Wirth, von Künau

Sept. Ana Erpman Inp. Ulrich mit Eristen Ana mit von Hünna  
 29. Oct. Eristen Wirth von Galt, Sipmaß zu Laupersb. onil mit Kaspar Lütz von Laupersb. onil  
 31. Eristen Eristen Erpman von Hünng mit Wundt Hünng von Hünng. Ref. Hünng  
 31. Eristen Mosman von Galt mit Ulrich Hünng von Hünng  
 1778. 26. Jan. Barbara Hofner zu Hünng mit Hünng mit Hünng  
 Febr. 23. Antoni Hofner von Galt, Sipmaß zu Hünng, mit Ana Barbara Hünng von Hünng  
 März 21. Kaspar Erpman von Galt, Sipmaß zu Hünng mit Eristen Hünng von Hünng  
 Febr. 22. Verena Hünng von Galt aus Inr. Wirtzholter Sipmaß zu Galt mit Kaspar Lütz von Galt  
 Hoff. Hünng  
 März 22. Galt Hünng von Galt, Sipmaß zu Hünng mit Eristen Hünng von Hünng  
 April 22. Verena Hünng von Galt, Sipmaß zu Hünng mit Kaspar Lütz von Galt  
 Hoff. Hünng  
 März 22. Galt Hünng von Galt, Sipmaß zu Hünng mit Eristen Hünng von Hünng  
 April 22. Verena Hünng von Galt, Sipmaß zu Hünng mit Kaspar Lütz von Galt  
 Hoff. Hünng  
 März 22. Galt Hünng von Galt, Sipmaß zu Hünng mit Eristen Hünng von Hünng  
 April 22. Verena Hünng von Galt, Sipmaß zu Hünng mit Kaspar Lütz von Galt  
 Hoff. Hünng

Nov. 9 14 Haus Rufmair in Biffelaten mit Egidio  
 Dufurino, Savin Dufurino Dal Biffelaten  
 von Basel  
 eod. 9. d. d. Haus von Dufurino mit dem  
 Infanten von Dufurino  
 9. 28. Jacob Dufurino von Basel. Dufurino  
 Worb mit Egidio Dufurino von Biffelaten  
 10. Egidio 12. Haus Dufurino Dufurino zu Basel mit  
 Maria von der Prop. Dufurino

1773

1. Januar 9. Haus Holz zu Untigru mit Barbara Mager  
 von Straßburg  
 2. März 15. Nithard Godus von Dufurino mit Anna Oberti  
 von Biffelaten  
 3. März 19. Nithard Godus von Dufurino mit Anna  
 Emilla von Biffelaten  
 4. März 18. Nithard Godus von Dufurino mit  
 Maria Dufurino von Biffelaten  
 5. März 22. Nithard Godus von Dufurino mit  
 Anna Magerin Müllerin von Biffelaten  
 6. März 24. Nithard Godus von Dufurino mit  
 Anna Magerin Müllerin von Biffelaten  
 7. März 25. Nithard Godus von Dufurino mit  
 Anna Magerin Müllerin von Biffelaten  
 8. März 26. Nithard Godus von Dufurino mit  
 Anna Magerin Müllerin von Biffelaten  
 9. März 27. Nithard Godus von Dufurino mit  
 Anna Magerin Müllerin von Biffelaten

6. 27  
1. 37

1. Octob. Haus Dufurino Dufurino in der Mollan mit Egidio  
 Dufurino von Biffelaten  
 2. Octob. Haus Dufurino Dufurino von Biffelaten mit Egidio  
 Dufurino von Biffelaten  
 3. Octob. Haus Dufurino Dufurino von Biffelaten mit Egidio  
 Dufurino von Biffelaten  
 4. Octob. Haus Dufurino Dufurino von Biffelaten mit Egidio  
 Dufurino von Biffelaten  
 5. Octob. Haus Dufurino Dufurino von Biffelaten mit Egidio  
 Dufurino von Biffelaten  
 6. Octob. Haus Dufurino Dufurino von Biffelaten mit Egidio  
 Dufurino von Biffelaten  
 7. Octob. Haus Dufurino Dufurino von Biffelaten mit Egidio  
 Dufurino von Biffelaten  
 8. Octob. Haus Dufurino Dufurino von Biffelaten mit Egidio  
 Dufurino von Biffelaten  
 9. Octob. Haus Dufurino Dufurino von Biffelaten mit Egidio  
 Dufurino von Biffelaten  
 10. Octob. Haus Dufurino Dufurino von Biffelaten mit Egidio  
 Dufurino von Biffelaten  
 11. Octob. Haus Dufurino Dufurino von Biffelaten mit Egidio  
 Dufurino von Biffelaten  
 12. Octob. Haus Dufurino Dufurino von Biffelaten mit Egidio  
 Dufurino von Biffelaten  
 13. Octob. Haus Dufurino Dufurino von Biffelaten mit Egidio  
 Dufurino von Biffelaten  
 14. Octob. Haus Dufurino Dufurino von Biffelaten mit Egidio  
 Dufurino von Biffelaten  
 15. Octob. Haus Dufurino Dufurino von Biffelaten mit Egidio  
 Dufurino von Biffelaten  
 16. Octob. Haus Dufurino Dufurino von Biffelaten mit Egidio  
 Dufurino von Biffelaten  
 17. Octob. Haus Dufurino Dufurino von Biffelaten mit Egidio  
 Dufurino von Biffelaten  
 18. Octob. Haus Dufurino Dufurino von Biffelaten mit Egidio  
 Dufurino von Biffelaten  
 19. Octob. Haus Dufurino Dufurino von Biffelaten mit Egidio  
 Dufurino von Biffelaten  
 20. Octob. Haus Dufurino Dufurino von Biffelaten mit Egidio  
 Dufurino von Biffelaten  
 21. Octob. Haus Dufurino Dufurino von Biffelaten mit Egidio  
 Dufurino von Biffelaten  
 22. Octob. Haus Dufurino Dufurino von Biffelaten mit Egidio  
 Dufurino von Biffelaten  
 23. Octob. Haus Dufurino Dufurino von Biffelaten mit Egidio  
 Dufurino von Biffelaten  
 24. Octob. Haus Dufurino Dufurino von Biffelaten mit Egidio  
 Dufurino von Biffelaten  
 25. Octob. Haus Dufurino Dufurino von Biffelaten mit Egidio  
 Dufurino von Biffelaten  
 26. Octob. Haus Dufurino Dufurino von Biffelaten mit Egidio  
 Dufurino von Biffelaten  
 27. Octob. Haus Dufurino Dufurino von Biffelaten mit Egidio  
 Dufurino von Biffelaten  
 28. Octob. Haus Dufurino Dufurino von Biffelaten mit Egidio  
 Dufurino von Biffelaten  
 29. Octob. Haus Dufurino Dufurino von Biffelaten mit Egidio  
 Dufurino von Biffelaten  
 30. Octob. Haus Dufurino Dufurino von Biffelaten mit Egidio  
 Dufurino von Biffelaten

Januar d. 20<sup>ten</sup> Andreas Gungold von Baldingen K.  
Gungoldenbüchler mit  
Anna Androssy Guntz Nussli von Witten  
von Gersden.

Februar d. 20<sup>ten</sup> Alle Pfaffen von Gersden im Bündel  
Kammer Ruffen von Gersdenbüchler

April d. 30<sup>ten</sup> Anton Guntz von Gersdenbüchler mit  
Anna Gersdenbüchler von Gersdenbüchler

idem. Christian Widmann von Gersdenbüchler mit  
Marion Guntz von Gersden

Mai d. 24<sup>ten</sup> Johann Guntz von Gersdenbüchler mit  
Marion Guntz von Gersden

idem. Christian Guntz von Gersdenbüchler  
Guntz von Gersden

November d. 18<sup>ten</sup> Johann Guntz von Gersdenbüchler mit  
Marion Guntz von Gersden

idem. Andreas Guntz von Gersdenbüchler mit  
Katharina Guntz von Gersden

idem. Andreas Guntz von Gersdenbüchler mit  
Christine Guntz von Gersden

Oktober d. 19<sup>ten</sup> Johann Guntz von Gersdenbüchler mit  
Katharina Guntz von Gersden

Februar d. 30<sup>ten</sup> Christian Guntz von Gersdenbüchler mit  
Katharina Guntz von Gersden

Oktober d. 15<sup>ten</sup> Johann Guntz von Gersdenbüchler mit  
Marion Guntz von Gersden

Januar d. 25<sup>ten</sup> Johann Guntz von Gersdenbüchler mit  
Christine Guntz von Gersdenbüchler

Februar d. 20<sup>ten</sup> Johann Guntz von Gersdenbüchler mit  
Christine Guntz von Gersdenbüchler

April d. 30<sup>ten</sup> Johann Guntz von Gersdenbüchler mit  
Christine Guntz von Gersdenbüchler

idem. Johann Guntz von Gersdenbüchler mit  
Christine Guntz von Gersdenbüchler

Mai d. 24<sup>ten</sup> Johann Guntz von Gersdenbüchler mit  
Christine Guntz von Gersdenbüchler

idem. Johann Guntz von Gersdenbüchler mit  
Christine Guntz von Gersdenbüchler

November d. 18<sup>ten</sup> Johann Guntz von Gersdenbüchler mit  
Christine Guntz von Gersdenbüchler

idem. Johann Guntz von Gersdenbüchler mit  
Christine Guntz von Gersdenbüchler

Oktober d. 15<sup>ten</sup> Johann Guntz von Gersdenbüchler mit  
Christine Guntz von Gersdenbüchler

Februar d. 30<sup>ten</sup> Johann Guntz von Gersdenbüchler mit  
Christine Guntz von Gersdenbüchler

Oktober d. 15<sup>ten</sup> Johann Guntz von Gersdenbüchler mit  
Christine Guntz von Gersdenbüchler

Dec. 14 104

Gundt 2<sup>te</sup> Gupfel von Guntt und dem Gupfel  
Erbalt. Rindlerbousen Hupfel Gupfel von Guntt  
Lupina Miltten

1780

Guntt 1780 Gupfel von Guntt  
Guntt 1780 Gupfel von Guntt

1784 Gupfel von Guntt  
Erbalt. Rindlerbousen Hupfel Gupfel von Guntt

1784 Gupfel von Guntt  
Erbalt. Rindlerbousen Hupfel Gupfel von Guntt

1784 Gupfel von Guntt  
Erbalt. Rindlerbousen Hupfel Gupfel von Guntt

1784 Gupfel von Guntt  
Erbalt. Rindlerbousen Hupfel Gupfel von Guntt

1784 Gupfel von Guntt  
Erbalt. Rindlerbousen Hupfel Gupfel von Guntt

1784 Gupfel von Guntt  
Erbalt. Rindlerbousen Hupfel Gupfel von Guntt

1784 Gupfel von Guntt  
Erbalt. Rindlerbousen Hupfel Gupfel von Guntt

1784 Gupfel von Guntt  
Erbalt. Rindlerbousen Hupfel Gupfel von Guntt

1784 Gupfel von Guntt  
Erbalt. Rindlerbousen Hupfel Gupfel von Guntt

1784 Gupfel von Guntt  
Erbalt. Rindlerbousen Hupfel Gupfel von Guntt

Dec. 14 104

Guntt 1479 Guntt von Guntt  
Guntt 1479 Guntt von Guntt

1780 Gupfel von Guntt  
Erbalt. Rindlerbousen Hupfel Gupfel von Guntt

1784 Gupfel von Guntt  
Erbalt. Rindlerbousen Hupfel Gupfel von Guntt

1784 Gupfel von Guntt  
Erbalt. Rindlerbousen Hupfel Gupfel von Guntt

1784 Gupfel von Guntt  
Erbalt. Rindlerbousen Hupfel Gupfel von Guntt

1784 Gupfel von Guntt  
Erbalt. Rindlerbousen Hupfel Gupfel von Guntt

1784 Gupfel von Guntt  
Erbalt. Rindlerbousen Hupfel Gupfel von Guntt

1784 Gupfel von Guntt  
Erbalt. Rindlerbousen Hupfel Gupfel von Guntt

1784 Gupfel von Guntt  
Erbalt. Rindlerbousen Hupfel Gupfel von Guntt

1784 Gupfel von Guntt  
Erbalt. Rindlerbousen Hupfel Gupfel von Guntt

1784 Gupfel von Guntt  
Erbalt. Rindlerbousen Hupfel Gupfel von Guntt

1784 Gupfel von Guntt  
Erbalt. Rindlerbousen Hupfel Gupfel von Guntt

1784 Gupfel von Guntt  
Erbalt. Rindlerbousen Hupfel Gupfel von Guntt

1784 Gupfel von Guntt  
Erbalt. Rindlerbousen Hupfel Gupfel von Guntt

Gussel: 24 20h { Spiritus Nollas von Wandersp. im Afferd im Land  
Edelk. Hans von Diefen.

100 { Glessa Pindrusel von Jernum Nidles Zinngewand  
Geste massiglicher Fliedaller Digs

Abtinnonul 24 24h { Demiral Nimmffherndus von Gunguan Zin Blei  
Maurer Lirli von Guntelbige

9 100 { Christenich Nairfard von Gussel zu Doren  
Maurer Dirmubayras von Gunguan

Spiritmonat 24 24h { Anders Meister von Gussel, beauftragt zu Gussel  
Burschere Mairfel von Gunguan

10. Aug. 15.  
5. Aug. 15.

1481

Gossung 24 24h { Diktud Mergelbreyer } beider von Guss  
Edelk. Leofus

Das Leofus soll ~~...~~ das Meistwinnig Gell von Gell  
Maser Benoit ist ein gungelbaum Gater Dinnig Pfan  
datiert von 304 Janus 1481.

24 24h { Gogunus Wabmuller von Wandersp  
Jus Dornim Heilfreny mit  
Maurerleiner Fambas und dem Mergel Doss  
Dornim Edelk. Pfan

24 18h { Gogunus Lirli von Wandersp  
Edelk. Dirmubayras von Gussel

24 21h { Goffi von Dirmubayras von Gunguan  
Anu Spiritus von Gussel

24 24h { Nidland Mergelbreyer von Guss im Dornim zu Gussel  
Lirli von Gunguan von Gunguan

100 { Gungu Delli Pfanm von Dirmubayras  
Anu Dirmubayras von Guss.

100 24 22h { Gungu Gussel von Guss zu Guss beauftragt  
Burschere Mairfel von Gunguan cop. zu Dirmubayras

100 24 24h { Dirmubayras Mairfel von Gunguan  
Burschere Mairfel von Gunguan cop. zu Dirmubayras

100 { Dirmubayras Gussel von Guss beauftragt zu Guss  
Anu Dirmubayras von Gunguan cop. zu Dirmubayras

100 24 24h { Gungu Dirmubayras von Gunguan  
Anu Dirmubayras von Gussel beauftragt zu Gunguan

1481

24 24h { Maurer Dirmubayras von Gunguan  
Demiral Nidland von Wandersp. K. Dirmubayras

24 24h { Nidland Dirmubayras Dirmubayras und Dirmubayras zu Gunguan  
Maurer Mergelbreyer Dirmubayras Mairfel von Gunguan  
Lirli von Gunguan copuliert zu Dirmubayras 24 24h Janus

24 24h { Spiritus Dirmubayras im Gunguan von Guss  
Burschere Mairfel von Gunguan  
copuliert zu Dirmubayras 24 24h Gossung

Martij 23/84 { Eynend Wolffli kam fraw und Person  
Burschen Kaufmännli kam fraw in dem Gerichte

März 24/84 { Christoff Lepori, de nre Linderich  
Eulischer  
Aure Altmann von Gussfalden

24/84 { Michael Baur von Linderich  
Meyerholzer Ernst von Lindenberg

Aprill 20/84 { Jakob Wolffli kam fraw in der Gossinger  
Leobald Kaufmännli kam Gossinger

Zwischenmonat 24/84 { Eynend Rölling  
Linderich von Wälther  
Linderich Müller von Gussfalden

200: { Eynend Rölling  
Linderich von Gussfalden  
Christoff Gussfalden von Lindenberg

a. B. u. S. 6. an. 1785

24/84 { Christoff Wolffli kam fraw und  
Leobald Kaufmännli kam Gussfalden

200: { Linderich Müller von Gussfalden  
Linderich Kaufmännli kam Gussfalden

Martij 24/84 { Hans von Gussfalden  
Linderich Meier von Gussfalden

März 20/84 { Burschen Kaufmännli kam fraw  
Gossinger Meier von Gussfalden

Aprill 20/84 { Aure Gussfalden kam fraw Gossinger  
offiziell überend kam Gussfalden

März 24/84 { Christoff Kaufmännli kam fraw Gussfalden  
Christoff Meier von Gussfalden

März 24/84 { Christoff Meier von Gussfalden  
Eynend Wolffli kam Gussfalden

März 24/84 { Aure Meier von Gussfalden  
Christoff Meier von Gussfalden

200: { Christoff Meier von Gussfalden  
Christoff Meier von Gussfalden

Zwischenmonat 24/84 { Hans Meier von Gussfalden  
Christoff Meier von Gussfalden

24/84 { Hans Meier von Gussfalden  
Christoff Meier von Gussfalden

Zwischenmonat 24/84 { Hans Meier von Gussfalden  
Christoff Meier von Gussfalden

24/84 { Hans Meier von Gussfalden  
Christoff Meier von Gussfalden

Januar 25<sup>te</sup> { Jakob Wäpfer von Bernerort befehlt zu Wängerswil  
Dorothea Wäpferin von Gimpelwil

Genüme 27<sup>te</sup> { Albrecht Bünig von Gmpt. mit  
Anna Wülly von Wägler.

2 22<sup>te</sup> { Christen Leufes von Gmpt. im Offener mit  
Elisabeth Leufes von Gmpt.

Wäpfer in die Mutterung eingetragten.

3 27<sup>te</sup> { Jakob Brossenbergs von Gmpt.  
Dorothea Brossenbergs von Gmpt.  
des Bernerort, beyde eingetragt zu  
Mutterung

4 1<sup>te</sup> { Christen Künzler von Gmpt.  
Anna Künzlerin von Bernerort

4 eingetragt  
1. 22<sup>te</sup>.

Januar 27<sup>te</sup> { Anna Künzlerin von Gmpt.  
Andreas Künzler von Gmpt.

Genüme 27<sup>te</sup> { Elly Künzlerin von Gmpt. 100<sup>er</sup> zu Gmpt.  
Anna Künzlerin von Bernerort des Bernerort

27<sup>te</sup> { Elly Künzlerin von Gmpt.  
des Bernerort, eingetragt zu Mutterung

27<sup>te</sup> { Elly Künzlerin von Gmpt. in das Bernerort  
Christen Brossenbergs von Gmpt.

27<sup>te</sup> { Christen Gmpt. von Gmpt. zu Bernerort  
Christen Brossenbergs von Bernerort

27<sup>te</sup> { Christen Brossenbergs von Gmpt. zu Bernerort  
Elly Künzlerin von Bernerort

27<sup>te</sup> { Elly Künzlerin von Gmpt. im Bernerort zu Mutterung  
Christen Brossenbergs von Bernerort

27<sup>te</sup> { Maria Brossenbergs von Gmpt. zu Bernerort  
Grund Wäpferin von Bernerort

27<sup>te</sup> { Grund Wäpferin Brossenbergs von Gmpt. 100<sup>er</sup> zu Bernerort  
Anna Künzlerin von Bernerort

Christen in der  
Mutterung eingetragten  
27<sup>te</sup> { Anna Gmpt. von Gmpt.  
Jakob Brossenbergs von Bernerort

200: { Anna Wäpferin von Gmpt.  
Christen Brossenbergs von Bernerort

200: { Maria Künzlerin von Gmpt.  
Grund Brossenbergs von Bernerort

27<sup>te</sup> { Christen Brossenbergs von Gmpt. zu Bernerort  
Grund Wäpferin von Bernerort

27<sup>te</sup> { Christen Brossenbergs von Gmpt.  
Elly Künzlerin von Bernerort

27<sup>te</sup> { Grund Wäpferin von Gmpt. im Bernerort  
Christen Brossenbergs von Bernerort, des Bernerort, eingetragt zu Mutterung  
Grund Wäpferin Brossenbergs von Gmpt. 100<sup>er</sup> zu Bernerort

- Junius 27 264 { Johann Weillhart von Gries, bewid zu Riezzen capulisch.  
Hansruet Wetzmann von Sulzflueh
- Sept. 27 264 { Maximilian Leber von Gries  
Gundt Brändler von Wetzzen
- 200: { Anton Dornmayer von Gries, bewid zu Riezzen von Gries  
Gundt Brändler von Wetzzen
- 27 264 { Elisabeth Blumgasser von Gries  
Gundt Brändler von Wetzzen
- 200: { Dorothea Leber von Gries  
Gundt Brändler von Wetzzen
- Octobr. 27 264 { Johann Brändler von Gries  
Gundt Brändler von Wetzzen
- 27 34 { Hansruet Brändler von Gries  
Gundt Brändler von Wetzzen
- 27 284 { Johann Weillhart von Gries  
Gundt Brändler von Wetzzen
- Dec. 27 34 { Anton Weillhart von Gries  
Gundt Brändler von Wetzzen
- 27 224 { Anton Weillhart von Gries  
Gundt Brändler von Wetzzen

1783

- Januar 27 294 { Gundt Brändler von Gries  
Gundt Brändler von Wetzzen
- Februar 27 164 { Gundt Brändler von Gries  
Gundt Brändler von Wetzzen
- März 27 24 { Gundt Brändler von Gries  
Gundt Brändler von Wetzzen
- 27 24 { Gundt Brändler von Gries  
Gundt Brändler von Wetzzen

Bist Gries in der Minderwetz eingezogen.

- Junius 27 274 { Johann Weillhart von Gries  
Gundt Brändler von Wetzzen
- 27 284 { Johann Weillhart von Gries  
Gundt Brändler von Wetzzen
- 200: { Johann Weillhart von Gries  
Gundt Brändler von Wetzzen
- 27 284 { Johann Weillhart von Gries  
Gundt Brändler von Wetzzen

- Januar 27 274 { Anton Weillhart von Gries  
Gundt Brändler von Wetzzen
- 27 194 { Anton Weillhart von Gries  
Gundt Brändler von Wetzzen
- Februar 27 274 { Anton Weillhart von Gries  
Gundt Brändler von Wetzzen
- 27 294 { Anton Weillhart von Gries  
Gundt Brändler von Wetzzen
- 200: { Anton Weillhart von Gries  
Gundt Brändler von Wetzzen

Julius d. 16. { Hans von Blumberg von Gais zu Wetzikon  
 Gmund Blumberg von Gais  
 1754 { Johann Dietrich von Gais Wetzikon im Ort  
 Gmund von Gais von Gais im Ort  
 Aug. d. 14. { David von Gais zu Gais  
 Anna Maria von Gais  
 d. 14. { Margt. Wetzikon von Gais  
 Anna Maria Wetzikon von Gais  
 d. 14. { Anna Maria Wetzikon von Gais  
 Gmund von Gais  
 d. 14. { Hans von Gais  
 Wetzikon von Gais  
 Sept. d. 14. { Johann Dietrich von Gais  
 Margt. Blumberg von Gais  
 Oct. d. 14. { Hans von Gais  
 Hans von Gais  
 d. 14. { Hans von Gais  
 Anna Maria von Gais  
 d. 14. { Hans von Gais  
 Hans von Gais  
 Nov. d. 14. { Hans von Gais  
 Hans von Gais  
 d. 14. { Hans von Gais  
 Hans von Gais  
 1784 Jan d. 14. { Hans von Gais  
 Hans von Gais  
 d. 14. { Hans von Gais  
 Hans von Gais  
 d. 14. { Hans von Gais  
 Hans von Gais  
 d. 14. { Hans von Gais  
 Hans von Gais  
 d. 14. { Hans von Gais  
 Hans von Gais

Julius d. 14. { Hans von Blumberg von Gais im Ort  
 Margt. Blumberg von Gais  
 Aug. d. 22. { Hans von Gais  
 Hans von Gais  
 1784  
 Martig. d. 15. { Johann Peter von Gais  
 Maria von Gais  
 Maji. d. 4. { Hans von Gais  
 Hans von Gais  
 idem. d. 4. { Hans von Gais  
 Hans von Gais  
 Juli d. 26. { Hans von Gais  
 Hans von Gais  
 idem. d. 26. { Hans von Gais  
 Hans von Gais  
 Octobr. d. 22. { Hans von Gais  
 Hans von Gais  
 idem. d. 26. { Hans von Gais  
 Hans von Gais  
 Novemb. d. 26. { Hans von Gais  
 Hans von Gais

1784. Verordnungs-Oberein ebsel

Maji 2. Selva God tou fin  
Büschel Wiggen tou Naurgen

codem: Magdalena Pignier tou fin  
Gast Jony tou Luffflüg.

codem: Christoph Lutz, Louise Michelou tou fin Nidon  
Jeha Poena tou Luffflüg.

Maji 8. 9. Maria Lagna tou hadt, zu Bügnai boges.  
Kilian Nurgus tou Strobichaus

Junis 2. 20. Marbona Wälz, tou hadt, wozu zu Pamiabail  
Christou Nuchgaldou tou Luffflüg.

Sept. 12. Christoph Pignier in Nützboiru  
Jabb. Lutz tou Spangau.

26. Jeha Müller tou Nigal  
Waltz, Zünger tou Wil. fin boges.

26. Selva Widura tou Sauguai, fin bogess.  
Christou Nungachalar tou Sauguai.

26. Jhaud held tou Bügnai, 2 bögge fin boges.  
Waltz, Lutz, tou Nützboiru.

Oct. 17. Gaudou; Pitta tou hadt, Lutz Müller, Popu zu Nalbrig. 17. 11.  
Algasia Nub tou Almorab.

31. N. L. Hooser, 2 bögge tou fin. - (Copulat. - Popu tou Pagnai)  
Waltz. Hooser, tou 5. Nov. 81. bögge fin

Nov. 7. N. L. Aquid tou Nalbrig  
Waltz. Jutz, tou hadt.

Land bürgermeister Johann von St. Johann, Herrmann zu  
Pamiabail, sind ersucht, am 10. März 1785. copuliert worden.  
Christou, Dno von Burgau u. Jutz  
Martha Wälz, h. Colligau

Fin. 2. hadt Copuliert Anno 1785.

nuar 21. t. Christoph Ruffinagh tou hadt, Jutz, in Nützboiru, fin bogess.  
Waltz, Nub, tou Nalbrig, in folgenden Copuliert - Jutz, Pamiabail.

bruar 11. t. Christoph Nidmar tou hadt, aben Siglerbög.  
Waltz, Nub, tou Spangau.

11. t. Christoph Nub, tou hadt, bogess, fin laugend Lutz.  
Barbara Pignier, tou fin, Dammgachalar tou Sauguai.  
Christou, Jutz, in Nützboiru, fin bogess, am 17. 1785.

11. t. Maria Gygindou, bögge tou fin, in der Oberein, bogess.

12. t. Eberhard Dufill, tou hadt, fin bogess, bogess.  
Christou, Pamiabail, tou Nützboiru, bogess.

19. t. Christoph, Dammgachalar, bögge tou Dammgachalar.  
Waltz, Müller, tou hadt.

22. t. Christoph, Nützboiru, tou hadt.  
Waltz, Nub, tou Nalbrig, bögge, Nalbrig, bogess.

22. t. Nützboiru, Nub, in Land, bogess.  
Christou, Dufill, tou fin, bögge, in Nützboiru, bogess, Nützboiru.  
Nützboiru, Pamiabail, in Nützboiru, bogess, Nützboiru, bogess, Nützboiru.

Land bürgermeister Manual N. V. Lutz, in der Oberein, 1785, mit  
Christou, Pamiabail, in Nützboiru, bogess, Nützboiru, bogess.  
Nützboiru, Nützboiru, tou hadt, bögge, Nützboiru, bogess,  
Barbara Wälz, tou hadt, bogess, Nützboiru, bogess.

Partindigings Desimon rollgalt

Jan: 7 10. t. S. Sali D. S. b. h. f. f. f. f.  
 Ana ...  
 Jan: 7 23. E. S. Sali ...  
 Feb: 7 6. t. S. Sali ...  
 Feb: 7 20. t. S. Sali ...  
 Mart: 7 6. t. S. Sali ...  
 eodem S. Sali ...  
 April: 7 17. t. S. Sali ...  
 Maj: 7 14. t. S. Sali ...  
 Maj: 7 25. t. S. Sali ...  
 Traj: 7 6. t. S. Sali ...  
 Traj: 7 22. t. S. Sali ...  
 Traj: 7 6. t. S. Sali ...  
 eodem S. Sali ...  
 Traj: 7 11. t. S. Sali ...  
 Traj: 7 15. t. S. Sali ...  
 Traj: 7 18. t. S. Sali ...  
 Traj: 7 24. t. S. Sali ...  
 Traj: 7 30. t. S. Sali ...  
 Traj: 7 31. t. S. Sali ...

Partindigings Desimon rollgalt.

Jan: 7 10. t. S. Sali ...  
 Jan: 7 23. E. S. Sali ...  
 Feb: 7 6. t. S. Sali ...  
 Feb: 7 20. t. S. Sali ...  
 Mart: 7 6. t. S. Sali ...  
 eodem S. Sali ...  
 April: 7 17. t. S. Sali ...  
 Maj: 7 14. t. S. Sali ...  
 Maj: 7 25. t. S. Sali ...  
 Traj: 7 6. t. S. Sali ...  
 Traj: 7 22. t. S. Sali ...  
 Traj: 7 6. t. S. Sali ...  
 eodem S. Sali ...  
 Traj: 7 11. t. S. Sali ...  
 Traj: 7 15. t. S. Sali ...  
 Traj: 7 18. t. S. Sali ...  
 Traj: 7 24. t. S. Sali ...  
 Traj: 7 30. t. S. Sali ...  
 Traj: 7 31. t. S. Sali ...



1786.

Aegian zu Gadli capulind.

- Octob. 9, 184. { Grand Pfrüß von Gadli  
Martha Gofar von Gadli
- eodem. 11 { Grand Marckli von Gersfallen im Dienst zu Solothurn  
Christoph Gofar von Gadli  
Christen Gofar von Gadli  
Christen Gofar von Gadli
- eodem. 14 { Christen Gofar von Gadli im Dienst zu Genu  
Christen Gofar von Gadli
- Nov. 9, 10, 11. { Heinrich Wickhamer von Grub Singla zu A. Proclara  
Anna Maria Gofar von Grub Singla
- eodem. { Jakob Gammann von Wickhamer im dort. Chanc.  
von Genuß, zu Gadli im Dienst.  
Christoph Gofar von Gadli.
- Decemb. 1. { Jakob Pflüger von Gadli Singla bougess zu Wörl  
Anna Pflüger von Gadli

15. 1887  
6. 1890

1787.

- Jan: 19. { Christen Pfrüß von Gadli  
Christina Acker von Gadli im Dienst
- Mar: 19. { Grand Marckli von Gadli Gersfallen  
Christoph Gofar von Gadli im Dienst

1786.

Vanbündigenes Dginn wßfüell.

- Septemb. 9, 25, 30. { Grand Elz von Fimmidwald zu Oberburg bougess  
Grand: Finner von Elzpföld zu Gadli im Dienst
- Octob. 9, 16. { Grand Jakob Anzengruber von Sigringen Singla im Dienst  
Zambauer Dginn von Gadli zu Solothurn
- eodem. { Jakob Pflüger von Wickhamer Singla bougess zu  
Christina Wickhamer von Gadli Singla im Dienst
- 9, 29. { Peter Gofar zu Bommasthuben Singla im Dienst  
Anna Bofali, led. Gut: Gurlenegg von Wickhamer
- Nov. 9, 11. { Grand Gofar zu Bommasthuben  
Christoph Lichte von der Grub.
- eodem. { Christen Pflüger von Gadli bougess zu Solothurn  
Christoph Wickhamer von Solothurn
- 9, 13. { Christen Gofar von Gadli im Obdier im Dienst zu Genuß  
Christina Gofar von Wickhamer im Dienst zu Genuß
- Decemb. 6. { Christen Pflüger von Gadli Singla zu Genuß im Dienst  
Christ: Pflüger von Wickhamer Singla zu Genuß im Dienst
- 9, 10. { Christen Wickhamer von Gadli bougess zu Genuß  
Anna Wickhamer von Wickhamer im Dienst zu Genuß

1787.

- Jan: 21. { Grand Gofar von Wickhamer Singla im Dienst  
Christoph Wickhamer von Gadli bougess zu Genuß
- eodem. { Grand Pflüger von Wickhamer Singla im Dienst  
Anna Gofar von Wickhamer bougess zu Genuß
- Feb. 4. { Grand Wickhamer von Wickhamer  
Christina Wickhamer von Gadli, zu Wickhamer im Dienst
- 9, 11. { Grand Jakob Acker von Wickhamer  
Anna Wickhamer von Gadli
- 9, 25. { Christen Ledermann von Wickhamer  
Anna Acker von Wickhamer zu Wickhamer im Dienst

Acten zu Stadl. Copulirba

- Mart. 16<sup>3</sup> { Johan Schaller von Stadl  
Anna Oberli von Lüzelfeuf
- Mart. 23<sup>4</sup> { Antoni Pflanzger und der Person  
Cetaly Lofar, Priester  
Zu fassen in der Meiering von May 1787, eingezogen
- Maji 11<sup>5</sup> { Johan Gali von Stadl, befehlt in der Bauinnde  
Königsfeul
- Juni 8<sup>6</sup> { Christan Grotzger von Dürrenwald in der Bauinnde  
Luzelfeuf befehlt  
Anna Lubi von Luzelfeuf, in der Bauinnde Stadl. ewen,  
Zu fassen
- Juni 29<sup>6</sup> { Ursula Zunftschwa von Stadl } befehlt zu Oberberg  
Cetaly Grotzger von Grotzger } im Dienst
- edem die { Christan Grotzger von Stadl  
Cetaly Lubi von Grotzger
- Juli 27<sup>7</sup> { Johan Pöllner } befehlt von Stadl  
Anna von Grotzger
- August 3<sup>8</sup> { Christan Pflanzger von Grotzger  
Christan Grotzger von Grotzger
- Sept. 10<sup>9</sup> { Johan Grotzger von Stadl  
Anna Grotzger von Grotzger
- Octob. 19<sup>10</sup> { Grand Lichte von Grotzger in der Bauinnde  
Cetaly Grotzger von Grotzger } befehlt

10. Aug. 1787 3. 12.

Verbindungen des Pflanzers

- Mart. 11<sup>1</sup> { Grand Erli König von Luzelfeuf } befehlt zu Solothurn  
Christan König von Königsfeul
- Juli 18<sup>2</sup> { Johan Grotzger von Luzelfeuf } befehlt zu Luzelfeuf  
Christan Grotzger von Luzelfeuf
- edem die { Christan Lubi von Luzelfeuf  
Christan Grotzger von Luzelfeuf } befehlt zu Luzelfeuf
- April 15<sup>3</sup> { Drei Bauinnde von Luzelfeuf  
Christan König von Luzelfeuf } befehlt zu Stadl
- Maji 6<sup>4</sup> { Christan König von Luzelfeuf } befehlt zu Luzelfeuf  
Christan König von Luzelfeuf } befehlt zu Luzelfeuf
- edem die { Christan König von Luzelfeuf  
Christan König von Luzelfeuf } befehlt zu Luzelfeuf
- edem die { Christan König von Luzelfeuf  
Christan König von Luzelfeuf } befehlt zu Luzelfeuf
- Juli 27<sup>5</sup> { Christan König von Luzelfeuf } befehlt zu Luzelfeuf  
Christan König von Luzelfeuf } befehlt zu Luzelfeuf
- Aug. 27<sup>6</sup> { Josef Priester } befehlt zu Luzelfeuf  
Christan König von Luzelfeuf } befehlt zu Luzelfeuf
- Septemb. 30<sup>7</sup> { Christan König von Luzelfeuf } befehlt zu Luzelfeuf  
Christan König von Luzelfeuf } befehlt zu Luzelfeuf
- Octob. 7<sup>8</sup> { Christan König von Luzelfeuf } befehlt zu Luzelfeuf  
Christan König von Luzelfeuf } befehlt zu Luzelfeuf
- edem die { Christan König von Luzelfeuf  
Christan König von Luzelfeuf } befehlt zu Luzelfeuf
- Juni 14<sup>9</sup> { Christan König von Luzelfeuf } befehlt zu Luzelfeuf  
Christan König von Luzelfeuf } befehlt zu Luzelfeuf
- edem die { Christan König von Luzelfeuf  
Christan König von Luzelfeuf } befehlt zu Luzelfeuf

Alteier zu Gurdli Copulista

Laad Guldwind 1788. decan Refler, waid 26. 5. 2. 8. 1787. folgendas  
 Grand Haad zu Ansignen, Copulista. Nimmlich:  
 { Onndichradn Onndich Puchfotter ihw Tafel.  
 { Elisabeth Defonafur, ihw Ruandfchal.

1788.

Febr. { Gernand Puchfotter bou fier zu Waltringen boufacht  
 2. 8. 4. { Anne Gropfer bou Defonafur zu Wort im Sines.  
 2. 19. 4. { Onndich Puchfotter bou fier  
 { Anne Barbara Wint bou Defonafur  
 2. 29. 4. { Gernand Wymuller bou Waltringen  
 { Helena Gaudner bou fier  
 2. 24. 4. { Gernand Gaudner mit ihw Defonafur  
 { Maria Gerd bou fier  
 2. 27. 4. { Gernand Gaudner mit ihw Defonafur

2. 27. 4. { Gernand Gaudner mit ihw Defonafur

Verhaindigung d' Defonafur

Octob. { Gernand Gaudner bou fier zu Defonafur im Sines  
 2. 28. 4. { Maria Defonafur bou Defonafur  
 Novemb. { Gernand Wymuller bou fier zu Carone boufacht  
 2. 2. 4. { Maria Gaudner bou Defonafur  
 2. 25. 4. { Gernand Gaudner bou fier zu Waltringen boufacht  
 { Gernand Defonafur bou Defonafur  
 eodem. { Wint Gerd bou fier zu Gernand im Sines  
 { Maria Gaudner bou Defonafur  
 Decemb. { Gernand Gerd bou Waltringen in ihw Ruandfchal Wort boufacht  
 2. 2. 4. { Maria Gaudner bou fier  
 2. 9. 4. { Gernand Defonafur bou Defonafur  
 { Gernand Wymuller bou Waltringen  
 eodem. { Gernand Defonafur bou Wort boufacht  
 { Maria Defonafur bou Defonafur

1788.

Januar. { Gernand Defonafur bou fier zu Gernand im Sines  
 2. 13. 4. { Maria Defonafur bou Defonafur  
 Febr. { Gernand Defonafur bou fier zu Gernand im Sines  
 2. 3. 4. { Maria Defonafur bou Defonafur  
 2. 3. 4. { Gernand Defonafur bou Defonafur  
 { Gernand Defonafur bou fier zu Gernand im Sines  
 2. 10. 4. { Gernand Defonafur bou Defonafur  
 { Gernand Defonafur bou Defonafur  
 2. 17. 4. { Gernand Defonafur bou fier  
 { Maria Defonafur bou Defonafur  
 eodem. { Gernand Defonafur bou Defonafur  
 { Gernand Defonafur bou Defonafur  
 2. 2. 4. { Gernand Defonafur bou Defonafur  
 { Gernand Defonafur bou Defonafur  
 2. 2. 4. { Gernand Defonafur bou Defonafur  
 { Gernand Defonafur bou Defonafur

Alteier zu Gerdle copuliert

Juni 11. <sup>Christen Pfleger von Gerdle</sup> Barbara Zammger von Gerdle } beyde zu Oberrind  
Hilf im Dienst

Juni 25. <sup>Hans Boshauber von Gerdle</sup> Katharina Kofe von Gerdle } beyde zu Oberrind

Juni 18. <sup>Hans Ulrich Ritter von Gerdle</sup> Maria Zorn von Gerdle } beyde zu Gerdle  
Hilf im Dienst

August 29. <sup>Georg M. Schreyer von Gerdle</sup> Barbara Wiggmiller von Gerdle } beyde zu Oberrind  
Hilf im Dienst

1. Aug. } 8.

Sept. 9. <sup>Hans Ulrich Pfleger von Gerdle</sup> Maria Wiggmiller von Gerdle } beyde zu Oberrind  
Hilf im Dienst

Sept. 13. <sup>Hans Ulrich Pfleger von Gerdle</sup> Barbara Zammger von Gerdle } beyde zu Oberrind  
Hilf im Dienst

Sept. 15. <sup>Hans Ulrich Pfleger von Gerdle</sup> Maria Wiggmiller von Gerdle } beyde zu Oberrind  
Hilf im Dienst

Sept. 15. <sup>Hans Ulrich Pfleger von Gerdle</sup> Maria Wiggmiller von Gerdle } beyde zu Oberrind  
Hilf im Dienst

Sept. 15. <sup>Hans Ulrich Pfleger von Gerdle</sup> Maria Wiggmiller von Gerdle } beyde zu Oberrind  
Hilf im Dienst

Sept. 15. <sup>Hans Ulrich Pfleger von Gerdle</sup> Maria Wiggmiller von Gerdle } beyde zu Oberrind  
Hilf im Dienst

Sept. 15. <sup>Hans Ulrich Pfleger von Gerdle</sup> Maria Wiggmiller von Gerdle } beyde zu Oberrind  
Hilf im Dienst

Sept. 15. <sup>Hans Ulrich Pfleger von Gerdle</sup> Maria Wiggmiller von Gerdle } beyde zu Oberrind  
Hilf im Dienst

Sept. 15. <sup>Hans Ulrich Pfleger von Gerdle</sup> Maria Wiggmiller von Gerdle } beyde zu Oberrind  
Hilf im Dienst

Sept. 15. <sup>Hans Ulrich Pfleger von Gerdle</sup> Maria Wiggmiller von Gerdle } beyde zu Oberrind  
Hilf im Dienst

Sept. 15. <sup>Hans Ulrich Pfleger von Gerdle</sup> Maria Wiggmiller von Gerdle } beyde zu Oberrind  
Hilf im Dienst

Sept. 15. <sup>Hans Ulrich Pfleger von Gerdle</sup> Maria Wiggmiller von Gerdle } beyde zu Oberrind  
Hilf im Dienst

Sept. 15. <sup>Hans Ulrich Pfleger von Gerdle</sup> Maria Wiggmiller von Gerdle } beyde zu Oberrind  
Hilf im Dienst

Sept. 15. <sup>Hans Ulrich Pfleger von Gerdle</sup> Maria Wiggmiller von Gerdle } beyde zu Oberrind  
Hilf im Dienst

Sept. 15. <sup>Hans Ulrich Pfleger von Gerdle</sup> Maria Wiggmiller von Gerdle } beyde zu Oberrind  
Hilf im Dienst

Sept. 15. <sup>Hans Ulrich Pfleger von Gerdle</sup> Maria Wiggmiller von Gerdle } beyde zu Oberrind  
Hilf im Dienst

1788.  
Christen zu Gädli Capulista

- Novemb:  
d. 14. } Andreas Schumeler von Gädli  
Margaritana Schiger von Lüzelfen } beyde in der Pfarre  
Decemb:  
d. 12. } Jakob Walli von Gädli  
Christof Gali von Gädli  
d. 12. } Christof Gali von Gädli  
Barbara Schigi von Zuzen in der Pfarre  
Göpf

10 burg  
1. Oct 1788 } 11.

1788  
Hansruodrigsberg Pfarre von Gädli.

- Octob:  
d. 8. } Christoph Gali von Lüzelfen zu Gädli  
Christof Schigi von der Pfarre  
d. 12. } Andreas Walli von Polshaus  
Hanna Lamberger von Lüzelfen  
d. 19. } Grand Loys von Gädli zu Pfarre  
Hanna Schiger von Gädli zu Pfarre  
Novemb:  
d. 19. } Andreas Schumeler von Lüzelfen  
Hanna Zumbacher von Gädli  
Decemb:  
d. 30. } Anna Schiger von Pfarre im  
Barbara Schiger von Gädli, beyde im  
Lüzelfen  
d. 30. } Christof Gali von Pfarre zu Gädli  
Margaritana Gali von Gädli zu Pfarre  
Decemb:  
d. 14. } Anna Schiger von Pfarre  
Maria Schiger von Gädli

1789.

Allgier zu Gurdli Capulista.

- 1. Januar: { Ambrosius Wirtzberger von Gurdli  
2, 30. 1/2 } Anna Barbara Moser von Gofingau
- 2. Febr: { Gaud Anshendel von Gurdli  
2, 6. 1/2 } Catharina Eigelberger von Biglen

Und zwar, wann das Joh. Niblis von Burg, Haardross  
allgier zu Sappli, folgenden Gen. Notendall, und ringsum  
mit worden

3. Febr. 15. 1/2  
Mitt. O. 1/2 8.  
15. 1/2 22.

- { Nikolaus Probstbauer, von Sappli.
- { Barbara Jürgg von Sappl, allgier in d. d. d. d.

Eingetragen  
Mitt. 17. 1/2  
von 27. 1/2

Mag. 4. 1/2 154. Maid an, Hermann von Burg, de dato. 14. 1/2 1789. folgenden  
für Sappli. Straß Haus, allgier auf ringsum, mündig. 15. 1/2 1789

- { Johann Jacob Schmid, von Sappl, de dato. 14. 1/2 1789.
- { Johann, und Ursula von Sappl, de dato. 14. 1/2 1789.
- { Johann, Catharina, Annamaria Niblis, von Burg, de dato. 14. 1/2 1789.

5. Febr. 18. 1/2 28. 1/2  
Mitt. 18. 1/2 28. 1/2  
Capul:

- { Jacob B. Schmid, von Sappl, de dato. 14. 1/2 1789.
- { Magdalena Sappl, de dato. 14. 1/2 1789.

6. O. 1/2 19. 1/2 29. 1/2  
Mitt. 19. 1/2 29. 1/2  
pro mulg.

- { Johann Christoph, von Sappl, de dato. 14. 1/2 1789.
- { Maria B. Schmid, von Sappl, de dato. 14. 1/2 1789.

7. Wein Monat. pro  
mulg. O. 1/2 19. 1/2 29. 1/2  
27. 1/2

- { Hans J. Schmid, von Sappl, de dato. 14. 1/2 1789.
- { Catharina Schmid, von Sappl, de dato. 14. 1/2 1789.

1789.

Leibliche Hartweilung des Capulista

- Januar: { Paulus B. Schmid, von Gurdli  
2, 18. 1/2 } Anna Gosler von Hurlbergau
- Febr: { Christoph Gosler von Gurdli  
2, 1. 1/2 } Anna Gurdli von Gurdli
- Febr: { Nikolaus Müller von Gurdli  
2, 15. 1/2 } Barbara Eigelberger von Biglen
- Febr: { Jakob Gosler von Gurdli, de dato. 14. 1/2 1789.  
2, 22. 1/2 } Marg. Schmid, von Gurdli, de dato. 14. 1/2 1789.
- Febr: { Michael Gosler von Gurdli, de dato. 14. 1/2 1789.  
2, 22. 1/2 } Jakob Gosler von Gurdli, de dato. 14. 1/2 1789.
- Mart. 2. 26. { David Schmid, von Gurdli, de dato. 14. 1/2 1789.  
Barbara Schmid, von Gurdli, de dato. 14. 1/2 1789.
- Juni. 16. 10. { Ulrich Schmid, von Biglen, de dato. 14. 1/2 1789.  
Barbara Schmid, von Biglen, de dato. 14. 1/2 1789.
- 26. 23. 1/2 { Gaud Schmid, von Sappl, de dato. 14. 1/2 1789.  
Anna Schmid, von Sappl, de dato. 14. 1/2 1789.
- 26. 26. 21. 1/2 { Christen Schmid, von Biglen, de dato. 14. 1/2 1789.  
Magdalena Schmid, von Biglen, de dato. 14. 1/2 1789.
- 27. 25. 1/2 { Christen Schmid, von Biglen, de dato. 14. 1/2 1789.  
Barbara Schmid, von Biglen, de dato. 14. 1/2 1789.
- 28. 30. { Hans Schmid, von Sappl, de dato. 14. 1/2 1789.  
Anna Schmid, von Sappl, de dato. 14. 1/2 1789.
- Julii. 1. 5. { Jacob Schmid, von Gurdli, de dato. 14. 1/2 1789.  
Catharina Schmid, von Gurdli, de dato. 14. 1/2 1789.

Alteste in Pappas Copulierten

Verlindert.

Hier loci, unquam.

Wein Monats.

Eingesegnet

Jacob Ulrich Bischoff, von Hindenwyl, am 18. August  
Barbara Schaller, von Eggwil, am 18. August  
- festschickend.

Freitag, 18. 8.

Winter Monats.

3. Simmenthal.

Matthias Jacob von Doof, am 18. April, von Dingdorf. Freitag, 18. 4.  
Jungfrau Maria Bischoff, von Dürren, gefasst zu 200. -  
- Haupt-Caill-Bischoff, de Ballo, 9. d. 11. 1789.

7. O. 1. B. d. 15. 1789.

E. Christen Müller, von Goldbach, viermal hängen. Freitag, 18. 5.  
- Hanna a. Bischoff, von Langenwyl, gefasst zu 200.

Christ Monats. Nemo.

Januar.

1. Hier loci, unquam = quare.

Peter Marti, von Dürrenwald.  
Barbara Schaller, von Langenwyl.

Freitag, 18. 1.  
Sax. das dem  
a. Dürrenwald.

2.

Jacob David von Doof, am 18. April, von Dingdorf.  
Jungfrau Catharina Schaller, von Dingdorf.

Februar.

3.

Jos. Leuch, von Dürrenwald.  
Anna Künzler, von Dürrenwald.

Freitag, 18. 2.

Alteste in Pappas Copulierten

Augusti. 1. 6. { Paul Bischoff, von Dürrenwald, am 18. August  
Barbara Bischoff, von Dürrenwald, am 18. August

18. 9. { Catharina Bischoff, von Dürrenwald, am 18. September  
Maria Bischoff, von Dürrenwald, am 18. September

18. 10. { Johann Bischoff, von Dürrenwald, am 18. Oktober  
Maria Bischoff, von Dürrenwald, am 18. Oktober

18. 11. { Jacob Bischoff, von Dürrenwald, am 18. November  
Catharina Bischoff, von Dürrenwald, am 18. November

18. 12. { Maria Bischoff, von Dürrenwald, am 18. Dezember  
Johann Bischoff, von Dürrenwald, am 18. Dezember

18. 1. { Peter Bischoff, von Dürrenwald, am 18. Januar  
Barbara Bischoff, von Dürrenwald, am 18. Januar

18. 2. { Anna Bischoff, von Dürrenwald, am 18. Februar  
Johann Bischoff, von Dürrenwald, am 18. Februar

18. 3. { Maria Bischoff, von Dürrenwald, am 18. März  
Johann Bischoff, von Dürrenwald, am 18. März

18. 4. { Peter Bischoff, von Dürrenwald, am 18. April  
Barbara Bischoff, von Dürrenwald, am 18. April

1789. Euligillen Handlungsgesessenen.

Wintmonat  
d. 12.

Joh. Jacob Luchs, der Tischler, der Herrsche Tisch,  
wagsetzt zu Eram.  
Barbara Mäster, des Joh. Mästers, sel. Wittib, von  
Sapli, im Jagsthor Mästerli.

21. { Johann Buchhalter, von Sapli, zu Oben-Baumstammli, im  
Eggenhofen, d. 23. 8. 1789  
Christina Lofner, von Sapli, in der Kollan. Wagsetz d. 23. 8. 1789

28. { Andreas Stühler, im Pfaffenmanns Land, im  
Hannu Kläuser, von Sapli, wagsetzt im Jagsthor.

Wintmonat  
d. 10.

Christina Lofner, des Stühlers, von Sapli, im  
Barbara Kaufmann, des Pfaffenmanns, sel. Wittib, von  
Sapli.

Eggenhofen  
d. 6.

Barthel Mäster, der Tischler, des Pfaffenmanns, auf  
Sapli, im Jagsthor.  
Christina Lofner, des Stühlers, von Sapli, im  
Barbara Kaufmann, des Pfaffenmanns, sel. Wittib, von  
Sapli.

1790.

Jänner  
d. 7.

Johann Probst, von Eram, im Herten,  
wagsetzt zu Eram.  
Barbara Büchel, zu Baldhaug, des Mästers  
Wittib.

18. { David Faust Ringer, des Land Wirtes, von Sapli,  
im Granden Jagsthor.  
Katharina Fawer, von Langenried, der Ringers  
Wittib, wagsetzt zu Granden.

ditto. { Paul Jofner, von Sapli, des Ringers, im  
Eram, im Jagsthor.  
Eldbald Probst, von Langenried, wagsetzt zu  
Eram.

20.

Johann Lehmann, der Tischler, im Jagsthor,  
wagsetzt zu Eram.  
Katharina Löffel, von Sapli, im Jagsthor,  
wagsetzt zu Eram.

1790.

Euligillen Handlungsgesessenen.

Jänner  
d. 27.

Christina Buchhalter, von Eram, der Tischler  
Wittib, im Jagsthor.  
Anna Müller, von Sapli, im Jagsthor.

Februar  
d. 3.

Paul Jofner, von Eram, im Jagsthor,  
wagsetzt zu Eram.  
Magdalena Rinner, von Sapli, zu Eram,  
im Jagsthor.

d. 21.

Christina Buchhalter, von Eram, der Tischler  
Wittib, im Jagsthor.  
Anna Müller, von Sapli, im Jagsthor,  
wagsetzt zu Eram.

März  
d. 7.

Jacob Probst, von Eram, der Tischler, der Herrsche  
Tisch, im Jagsthor.  
Christina Buchhalter, von Sapli, des  
Müllers, im Jagsthor.

d. 18.

Uli Blaufmann, von Eram, der Tischler, im  
Jagsthor.  
Eldbald Probst, von Eram, der Tischler,  
im Jagsthor.

April  
d. 24.

Uli Blaufmann, von Sapli, im Jagsthor,  
wagsetzt zu Eram.  
Barbara Kaufmann, von Sapli, im Jagsthor,  
wagsetzt zu Eram.

Mai  
d. 21.

Christina Buchhalter, von Eram, der Tischler  
Wittib, im Jagsthor.  
Barbara Kaufmann, von Sapli, im Jagsthor,  
wagsetzt zu Eram.

Wintmonat  
d. 15.

Jacob Probst, von Eram, der Tischler,  
im Jagsthor.  
Anna Müller, von Sapli, im Jagsthor,  
wagsetzt zu Eram.

d. 21.

Paul Probst, von Eram, der Tischler, im Jagsthor,  
wagsetzt zu Eram.  
Christina Buchhalter, von Sapli, im Jagsthor,  
wagsetzt zu Eram.

d. 24.

Uli Blaufmann, von Eram, der Tischler, im  
Jagsthor.  
Barbara Kaufmann, von Sapli, im Jagsthor,  
wagsetzt zu Eram.

Allgemein zu Basel, Copulirt.

Verheiratet  
v. 21. u. 28. Febr.  
et. 7. Martii.  
4.

Mertz  
Eingefegnet  
Luzern, d. 12.  
Mittwoch, im  
Dienst

Peter Kaser, von Eschgraben, gewesener  
Bürger, in der Kantone Müllers, zu Basel.  
Margarethe, die Wittwe, des Christoph Meiser, und  
Eigenthümer der Haus, zu Basel.

5.  
18. et. 25. Aprilis

April  
Johann Lorenz, ein Wittwe von Basel, im Birmensdorf.  
Barbara Käber, von Langenegg, auf dem Jüngling  
in demselben.

6.  
inden dieb. d. 11.  
18. et. 25. Aprilis

Maij  
Ulrich Coppius, ein Wittwe von Basel, das Metz Pömpf  
zur Hingewand.  
Anna Hill, von Eschgraben.

7.  
Okt. 30. May  
et. 6. et. 13. Jun.

Juni Monat.  
Johann Pafus von Basel, zu Eschgraben.  
Barbara Widmer, die Ehefrau des Peter von Langenegg  
zu Hild, wofur die zu Eschgraben.

8.  
Eodem tempore.

Ehristen Dingel, ein Wittwe von Bollingen.  
Anna Wylmann, von Lützelhof.

9.  
O. 4. et. 11. 27. Jun. et.  
7. 7. Jul.

Juli Monats.  
Johann Widmer, von Esch, wofur die  
zu Basel.  
Maria Widmer, von Bollingen.

10.  
et. 14. Jul.

Ag. Grand, von Eschgraben, zu Eschgraben, im Dienst.  
Elisabeth Meier, die Wittwe, des Peter Meier, wofur die  
zu Eschgraben, im Dienst.

Ersuchen der Einigung - Personen.

Montag, d. 19.  
Mittwoch, d. 25.  
Dienstag, d. 26.

Dei Monats.  
Barthelme, die Wittwe, des Peter von Eschgraben, zu  
Basel, wofur die zu Eschgraben.  
Barbara Widmer, die Ehefrau, des Peter von Langenegg,  
zu Hild, im Dienst.  
August Monats.  
Johann Hill, von Eschgraben, der Bürger zu Müllers, wofur die  
zu Eschgraben.  
Anna Hill, von Eschgraben, die Wittwe, des Peter Meier, wofur die  
zu Eschgraben.

O. 4. 29. 2.  
Donnerstag, d. 30.

Johann Hill, von Eschgraben, der Bürger zu Eschgraben.  
Elisabeth Hill, von Basel, wofur die zu Eschgraben.  
Juli Monats.  
Johann Hill, von Basel, auf Eschgraben.  
Anna Hill, von Eschgraben.

Mittwoch, d. 20.  
Donnerstag, d. 21.

August Monats.  
Johann Hill, von Eschgraben, die Wittwe, des Peter Meier, wofur die  
zu Eschgraben.  
Anna Hill, von Eschgraben, die Wittwe, des Peter Meier, wofur die  
zu Eschgraben.

Montag, d. 25.

September Monats.  
Johann Hill, von Eschgraben, die Wittwe, des Peter Meier, wofur die  
zu Eschgraben.  
Anna Hill, von Eschgraben, die Wittwe, des Peter Meier, wofur die  
zu Eschgraben.

Allfins zu Gastli Copulirten.

Verhändert

O. 2. 11. 18. d. 25. Juli.

Herbst Monats

Christen Zellerbach, ein Wittwer, Pringsg. 18. 1790  
 ein Gastli, im hiesigen Hofstall.  
 Ewald Pfäfer, ein Pfarrer, ein Mann, der  
 ein Gastli im hiesigen Hofstall, sein  
 = Capone Wittwer

Eingefegret

Pringsg. 18. 1790  
Herbst Monats

Winter Monats

12.  
 Auf Mangualmann ein Gastli, ein Mann, der  
 ein Gastli im hiesigen Hofstall, sein  
 = Capone Wittwer

Herz Salomon Mejer, ein Wittwer, ein Mann, der  
 ein Gastli im hiesigen Hofstall, sein  
 = Capone Wittwer  
 Jungfer Mangualmann, ein Gastli, ein Mann, der  
 ein Gastli im hiesigen Hofstall, sein  
 = Capone Wittwer

Elfte Ausbündigung Pfaffen.

Winter Monats.

O. 2. 73 nach Pölg für Copulirten, d. 13. 9. 1790. Tote Peter von Pfaffen.  
 Ein Gastli, ein Mann, der ein Gastli im hiesigen Hofstall, sein  
 = Capone Wittwer

Pringsg. 18. 11. 2. nach Waldburg, für  
 Christen Donat, ein Mann, der ein Gastli im hiesigen Hofstall, sein  
 = Capone Wittwer  
 Maria Baldner, ein Gastli, ein Mann, der ein Gastli im hiesigen Hofstall, sein  
 = Capone Wittwer

O. 2. 21 nach Pfaffen, ein Gastli, ein Mann, der ein Gastli im hiesigen Hofstall, sein  
 = Capone Wittwer  
 Jacob Linnemann, ein Gastli, ein Mann, der ein Gastli im hiesigen Hofstall, sein  
 = Capone Wittwer  
 Elisabeth Linnemann, ein Gastli, ein Mann, der ein Gastli im hiesigen Hofstall, sein  
 = Capone Wittwer

Christ Monats.

O. 2. 5 nach Pfaffen, ein Gastli, ein Mann, der ein Gastli im hiesigen Hofstall, sein  
 = Capone Wittwer  
 Michael Pfaffen, ein Gastli, ein Mann, der ein Gastli im hiesigen Hofstall, sein  
 = Capone Wittwer  
 Barbara Pfaffen, ein Gastli, ein Mann, der ein Gastli im hiesigen Hofstall, sein  
 = Capone Wittwer

Edam.

Andreas Pfaffen, ein Gastli, ein Mann, der ein Gastli im hiesigen Hofstall, sein  
 = Capone Wittwer  
 Anna Pfaffen, ein Gastli, ein Mann, der ein Gastli im hiesigen Hofstall, sein  
 = Capone Wittwer

1790  
Herbst Monats



Edknechte Verlinigung der Ehemer.

Mertz.

Donnerstag d. 16. nach Laugensackl, Sonn  
{ Wili. Christ. Balthus, von Witten, den Laugensackl in der Burg-  
frei Verheirathung.  
{ Barbara Muffler, des Hans J. Helms J. ab. den J. 1781, Wittib, zu  
Witten.

Mittwoch d. 20. nach Rönst, Sonn  
{ Christian Diefel, des R. Schläger R. R. von Rönst, den  
Goldbach.  
{ Elisabeth Muffler von Witten, des Johann J. R. von Witten den  
W. J. J. Muffler und Muffler, Wittib, zu Rönst, den Rönst, den  
Witten.

Freitag d. 21. nach Sonn  
{ Jacob Muffler, von Witten den Witten.  
{ Barbara Muffler, des Johann J. R. von Witten den  
Witten, Wittib, zu Rönst, den Rönst, den Witten.

April.

Mittwoch d. 2. nach Sonn  
{ Jacob Muffler, des Johann J. R. von Witten den  
Witten, Wittib, zu Rönst, den Rönst, den Witten.

May.

Freitag d. 22. Sonn  
{ Andreas Muffler, des Johann J. R. von Witten den  
Witten, Wittib, zu Rönst, den Rönst, den Witten.  
{ Barbara Muffler, des Johann J. R. von Witten den  
Witten, Wittib, zu Rönst, den Rönst, den Witten.

Freitag d. 24. nach Sonn, Sonn  
{ Jacob Muffler, des Johann J. R. von Witten den  
Witten, Wittib, zu Rönst, den Rönst, den Witten.

Edknechte Verlinigung der Ehemer.

May.

Freitag d. 29. nach Sonn, Sonn  
{ Christian Muffler, des Johann J. R. von Witten den  
Witten, Wittib, zu Rönst, den Rönst, den Witten.

Montag d. 20. Sonn  
{ Christian Muffler, des Johann J. R. von Witten den  
Witten, Wittib, zu Rönst, den Rönst, den Witten.

Juni.

Freitag d. 14. nach Witten, Sonn  
{ Jacob Muffler, des Johann J. R. von Witten den  
Witten, Wittib, zu Rönst, den Rönst, den Witten.

Freitag d. 17. nach Witten, Sonn  
{ Jacob Muffler, des Johann J. R. von Witten den  
Witten, Wittib, zu Rönst, den Rönst, den Witten.

Freitag d. 28. nach Witten, Sonn  
{ Jacob Muffler, des Johann J. R. von Witten den  
Witten, Wittib, zu Rönst, den Rönst, den Witten.

Freitag d. 29. nach Witten, Sonn  
{ Jacob Muffler, des Johann J. R. von Witten den  
Witten, Wittib, zu Rönst, den Rönst, den Witten.

Elffin in Papli Copulata.

Bestimmet.

Geimonth.

Eingefegru

4.

O. 2. 19. d. 26. Jun.  
d. 3. Julii.

{ Paul Papulidus, Boyde von Papli, und dem Birmbach. — Freitag, d. 2. 8. 1791  
Magdalena Gof. Boyde von Papli, und dem Birmbach. — lü.

5.

{ Paul Münster, Boyde von Pimivald. — Eodem tempore  
Anna Dischbrunn.

6.

{ Lorenz Kinsard. Boyde von Pimivald. — eodem tempore  
Barbara Dischbrunn.

Febr. Monath.

O. 2. 7. 14. d. 21. Augusti.

{ Christen Bruchsalter, von Papli, Pungel — Freitag, d. 2. 8. 1791  
zu Oberröthli.  
Barbara Wolf, das Kleid David Sal. Schtib,  
von Papli, Lang Birmbach.

8.

O. 2. 4. 11. d. 18. Febr.

{ Christen Rinderaedt, von Papli im Pungel. — Freitag, d. 2. 8. 1791  
Erbalt Wärdung von Erich, wofest zu Papli.

9.

O. 2. 11. 18. d. 25. Febr.

{ Christen Pfannsch, ein Kleid von Papli, wofest. — eodem tempore  
auf Birmbach.  
Barbara Langli, das Kleid von Pungel sal. Schtib,  
von Papli, im Birmbach.

Weir Monath.

10. vider pag. leg. ulterius. fol. 94.

Elffin Copulierung. Febrer.  
Febr. Monath.

Montag, d. 2. nach Pimivald. —  
{ Paul Wärdung, von Langenbach.  
{ Anna Kinsard, von Papli, wofest zu Birmbach.

Freitag, d. 18. nach Birmbach. —  
{ Lorenz Bruchsalter, von Birmbach, wofest zu Birmbach, im  
Eingefegru, von Birmbach, Birmbach.  
{ Magdalena Wolf, das Kleid David Sal. Schtib, von  
Papli, Lang Birmbach.

Freitag, d. 30. nach Birmbach. —  
{ Paul Lorenz Bruchsalter, von Papli, im Birmbach, wofest.  
{ Maria Kinsard, von Birmbach, im Birmbach, wofest.  
(Lied der Pimivald  
de dat. 17. 2. 1791.)

Febr. Monath.

O. 2. 11. nach Birmbach, im Birmbach, wofest.  
{ Paul Wärdung, von Birmbach, zu Birmbach wofest.  
{ Anna Barbara Kinsard, das Kleid David Sal. Schtib, von  
Papli, im Birmbach, wofest.

Febr. Monath.

O. 2. 14. 18. nach Birmbach, im Birmbach, wofest.  
{ Paul Wärdung, von Birmbach.  
{ Magdalena Wolf, das Kleid David Sal. Schtib, von  
Papli, im Birmbach, wofest.  
{ Paul Münster, von Papli. Boyde wofest zu Birmbach.  
{ Barbara Wolf, von Papli. Boyde wofest zu Birmbach.  
Copul. zu Birmbach  
17. 2. 1791. Lied -  
Birmbach, wofest.  
17. 2. 1791.

Freitag, d. 3. nach Birmbach.  
{ Jacob Bruchsalter, ein Kleid, im Birmbach, von Birmbach.  
{ Margareta Wolf, von Papli, wofest in Birmbach.

Wahlstimme für Papsti Copulicab.

Herbstmonat.

Herbstmonat.

Erntedankfest.

10.  
O. 4. 18. el. 254. 1780.  
el. 2. 8. 8. 1780.

Jans Wilmann, im Scharhaus  
Wilmann, im Scharhaus  
Christoph Wilmann, im Scharhaus  
Wilmann, im Scharhaus  
Wilmann, im Scharhaus

11.  
O. 4. 9. 16. el. 23. 880.

Christen Döfer, im Scharhaus  
Christen Döfer, im Scharhaus  
Christen Döfer, im Scharhaus

Wintermonat.

12.  
O. 4. 30. 880. 1780.  
el. 2. 6. el. 1783. 9. 1780.

Peter Schweizer, im Scharhaus  
Peter Schweizer, im Scharhaus  
Peter Schweizer, im Scharhaus

Frühjahrmonat.

13.  
O. 4. 13. 20. el. 24.  
1780.

Christen Schweizer, im Scharhaus  
Christen Schweizer, im Scharhaus  
Christen Schweizer, im Scharhaus

Erntedankfest.

Erntedankfest.

O. 4. 15. 1780. im Scharhaus  
Christen Schweizer, im Scharhaus  
Christen Schweizer, im Scharhaus

Montag, d. 20. nach Aufbruch, dem

Christen Schweizer, im Scharhaus  
Christen Schweizer, im Scharhaus  
Christen Schweizer, im Scharhaus

Dienstag, d. 21. nach Aufbruch, dem

Christen Schweizer, im Scharhaus  
Christen Schweizer, im Scharhaus  
Christen Schweizer, im Scharhaus

Mittwoch, d. 22. nach Aufbruch, dem

Christen Schweizer, im Scharhaus  
Christen Schweizer, im Scharhaus  
Christen Schweizer, im Scharhaus

Freitag, d. 24. nach Aufbruch, dem

Christen Schweizer, im Scharhaus  
Christen Schweizer, im Scharhaus  
Christen Schweizer, im Scharhaus

O. 4. 12. 1780.

Christen Schweizer, im Scharhaus  
Christen Schweizer, im Scharhaus  
Christen Schweizer, im Scharhaus

Zerlündet.

Journing.

Freigelegn.

1. O. 2. 8. 1792 et 22. Jan. Ullman zu Table Copuliert.  
 { David Rinner, ein Witter von Dapli, in d. Kapell, in d. Kapell, in d. Kapell.  
 - Religiöser.  
 Magdalena Käfer, von Langensühl, daselbst.  
 - In d. Kapell, in d. Kapell.

2. Testimonis prius rite exhibitis. Jacob Christen, ein Witter, in d. Kapell, in d. Kapell, in d. Kapell.  
 { Anna Elisabeth, von Langensühl, daselbst.  
 - In d. Kapell, in d. Kapell.

3. O. 2. 5. 12. et 19. Feb. Christen Zickel, von Dapli, daselbst, in d. Kapell, in d. Kapell, in d. Kapell.  
 { Catharina Eggmann, von Pimibald.  
 - In d. Kapell, in d. Kapell.

4. Johann Christen, von Pimibald, in d. Kapell, in d. Kapell, in d. Kapell.  
 { Barbara Falgout, von Trüb.  
 - In d. Kapell, in d. Kapell.

5. O. 2. 26. Feb. 1792 et 11. März. Peter Zickel, von Dapli, daselbst, in d. Kapell, in d. Kapell, in d. Kapell.  
 { Anna Zickel, von Dapli.  
 - In d. Kapell, in d. Kapell.

6. O. 2. 4. 11. et 18. März. David Mathis, die Pflanz von Dapli, in d. Kapell, in d. Kapell, in d. Kapell.  
 { Barbara Besten, aus dem Eggensühl, daselbst, in d. Kapell, in d. Kapell.

Freigelegn. Zerlündigung. Zerlündigung.

1. O. 2. 29. nach Baselst. d. Kapell. Magdalen Löwenberger, von Langensühl, daselbst, in d. Kapell, in d. Kapell, in d. Kapell.  
 { Anna Käfer, von Langensühl, daselbst, in d. Kapell, in d. Kapell.

2. O. 2. 4. nach Baselst. d. Kapell. Wilhelm Christen, von Langensühl, daselbst, in d. Kapell, in d. Kapell, in d. Kapell.  
 { Anna Christen, von Langensühl, daselbst, in d. Kapell, in d. Kapell.

3. O. 2. 11. David König, von Langensühl, daselbst, in d. Kapell, in d. Kapell, in d. Kapell.  
 { Anna Christen, von Langensühl, daselbst, in d. Kapell, in d. Kapell.

4. O. 2. 18. nach Baselst. d. Kapell. Christen Christen, von Langensühl, daselbst, in d. Kapell, in d. Kapell, in d. Kapell.  
 { Catharina Christen, von Langensühl, daselbst, in d. Kapell, in d. Kapell.

5. O. 2. 19. nach Baselst. d. Kapell. Jacob Müller, von Langensühl, daselbst, in d. Kapell, in d. Kapell, in d. Kapell.  
 { Anna Christen, von Langensühl, daselbst, in d. Kapell, in d. Kapell.

6. O. 2. 29. nach Baselst. d. Kapell. David Christen, von Langensühl, daselbst, in d. Kapell, in d. Kapell, in d. Kapell.  
 { Anna Christen, von Langensühl, daselbst, in d. Kapell, in d. Kapell.

7. O. 2. 10. nach Baselst. d. Kapell. Christen Christen, von Langensühl, daselbst, in d. Kapell, in d. Kapell, in d. Kapell.  
 { Anna Christen, von Langensühl, daselbst, in d. Kapell, in d. Kapell.

8. O. 2. 11. nach Baselst. d. Kapell. Christen Christen, von Langensühl, daselbst, in d. Kapell, in d. Kapell, in d. Kapell.  
 { Anna Christen, von Langensühl, daselbst, in d. Kapell, in d. Kapell.

Alles in dasli Copulirt.

Was Linderl.

O. d. 15. 26. et 29. Aprilis.

Jacob Josef, von dasli, wofascht zu Pizlen  
Magdalena Gagnor, von dasli

Fingertag.  
Freitag, d. 14. 1792.  
anl. Montag.  
Dienstag, d. 15. 1792.  
Mittwoch, d. 16. 1792.

8. Testimoniis et  
hibitis, copulati sunt.

Josef Got. Kuchel, dasli, und  
Jungfer Maria Elisabeth, die Tochter  
von dem Dingdorf.

Samstag, d. 17. 1792.  
gegen Abend.

9. eodem sub condi-  
tione.

Got. Lutz, von dasli, der Person  
von dasli.  
Anna Brand, von dasli, wofascht zu  
dasli.

Freitag, d. 18. 1792.  
anl. Montag.  
Dienstag, d. 19. 1792.

Erst Monat.

10. O. d. 6. 10. et 20. May.

Jacob Müller, von dasli, ferner Pizlen wofascht.  
Anna Maria, von dasli, wofascht zu Pizlen.

Freitag, d. 21. 1792.  
anl. Montag.  
Dienstag, d. 22. 1792.

11. In dem diebus.

Christina Künz, von dasli.  
Katharina Pisoni, im Maad.

Freitag, d. 23. 1792.  
anl. Montag.  
Dienstag, d. 24. 1792.

Zweyter Monat.

12. O. d. 29. Julii. et  
5. Augusti.

Christina Kuchel, von dasli, wofascht zu  
dasli.  
Barbara Brand, von dasli, im Pizlen, ist auf  
= fahnd.

Freitag, d. 27. 1792.  
anl. Montag.  
Dienstag, d. 28. 1792.

Erweiterte Verklärung = Schein.

Erst Monat. Montag, d. 25. 1792. anl. Montag.

Johann Lutz, von dasli, der Person  
von dasli.  
Christina Lutz, von dasli, wofascht zu  
dasli.

Zweyter Monat.

O. d. 12. 1792. anl. Montag. Copulirt zu Pizlen am 6. Jul. 1792. anl. Montag.

Jacob Müller, von dasli, der Person  
von dasli.  
Anna Maria, von dasli, wofascht zu Pizlen.

Eodem. anl. Montag. im Pais de Land. dem

Johann Abraham Grobel, von dasli, wofascht zu  
dasli.  
Christina Kuchel, von dasli, wofascht zu  
dasli.

O. d. 24. 1792. anl. Montag.

Jacob Müller, von dasli, der Person  
von dasli.  
Katharina Pisoni, im Maad.

O. d. 13. 1792. anl. Montag.

Milchard Lutz, von dasli, der Person  
von dasli.  
Anna Maria, von dasli, wofascht zu Pizlen.

Mittwoch, d. 25. 1792. anl. Montag. Copulirt zu Pizlen am 27. Jul. 1792.  
Jacob Müller, von dasli, der Person  
von dasli.  
Barbara Brand, von dasli, im Pizlen, ist auf  
= fahnd.

Eodem. dem 25. 1792. anl. Montag.

Jacob Müller, von dasli, der Person  
von dasli.  
Barbara Brand, von dasli, im Pizlen, ist auf  
= fahnd.

Erweiterte Zerlesung d. Schweizer.

August Monat. Montag d. 6. nach Burgdorf. dem Land Juri, ab Jost Wessinger, von Saffli. Copuliert am 10. August 1792, im Land Juri, im Mead, ab Jost Wessinger, von Saffli.

Mittwoch d. 8. nach Kreuzwald. dem Land Ursenthal, von Gmünd, ab Jost Wessinger, von Saffli. Copuliert am 10. August 1792, im Land Juri, im Mead, ab Jost Wessinger, von Saffli.

Montag d. 13. nach Eggwil. dem Land Ursenthal, von Gmünd, ab Jost Wessinger, von Saffli. Copuliert am 10. August 1792, im Land Juri, im Mead, ab Jost Wessinger, von Saffli.

Febr. Monat. Samstag d. 15. nach Maltigen.

dem Egidius Maltigen, von Maltigen, ab Jost Wessinger, von Saffli. Copuliert am 10. August 1792, im Land Juri, im Mead, ab Jost Wessinger, von Saffli.

März Monat. Montag d. 3. nach Pilzbach.

dem Egidius Maltigen, von Maltigen, ab Jost Wessinger, von Saffli. Copuliert am 10. August 1792, im Land Juri, im Mead, ab Jost Wessinger, von Saffli.

dem Egidius Maltigen, von Maltigen, ab Jost Wessinger, von Saffli. Copuliert am 10. August 1792, im Land Juri, im Mead, ab Jost Wessinger, von Saffli.

dem Egidius Maltigen, von Maltigen, ab Jost Wessinger, von Saffli. Copuliert am 10. August 1792, im Land Juri, im Mead, ab Jost Wessinger, von Saffli.

Ullrich zu Saffli, Copuliert.

Febr. Monat. Samstag d. 15. nach Maltigen.

dem Egidius Maltigen, von Maltigen, ab Jost Wessinger, von Saffli. Copuliert am 10. August 1792, im Land Juri, im Mead, ab Jost Wessinger, von Saffli.

dem Egidius Maltigen, von Maltigen, ab Jost Wessinger, von Saffli. Copuliert am 10. August 1792, im Land Juri, im Mead, ab Jost Wessinger, von Saffli.

dem Egidius Maltigen, von Maltigen, ab Jost Wessinger, von Saffli. Copuliert am 10. August 1792, im Land Juri, im Mead, ab Jost Wessinger, von Saffli.

dem Egidius Maltigen, von Maltigen, ab Jost Wessinger, von Saffli. Copuliert am 10. August 1792, im Land Juri, im Mead, ab Jost Wessinger, von Saffli.

dem Egidius Maltigen, von Maltigen, ab Jost Wessinger, von Saffli. Copuliert am 10. August 1792, im Land Juri, im Mead, ab Jost Wessinger, von Saffli.

März Monat.

dem Egidius Maltigen, von Maltigen, ab Jost Wessinger, von Saffli. Copuliert am 10. August 1792, im Land Juri, im Mead, ab Jost Wessinger, von Saffli.

dem Egidius Maltigen, von Maltigen, ab Jost Wessinger, von Saffli. Copuliert am 10. August 1792, im Land Juri, im Mead, ab Jost Wessinger, von Saffli.

dem Egidius Maltigen, von Maltigen, ab Jost Wessinger, von Saffli. Copuliert am 10. August 1792, im Land Juri, im Mead, ab Jost Wessinger, von Saffli.

Erklärung zu Papste Excommunication.

Herbstmonat.

Wintermonat.

Engelmonat.

20. Heil. Louis name  
-quam. Veronam

Johann Anna, Son Luitold, zu Eggenrieden, im Canton Bern, am 20. d. d. 1792.  
Galvarina Dischauer, Son Eggenrieden, am 20. d. d. 1792.

21. handabg. Veri.  
Authenticis.

Christian Burban, ein Solothurner, Son Langnau, am 21. d. d. 1792.  
Barbara Hutter, Son Hutter, zu Thalbruggen, am 21. d. d. 1792.

Jänner.

1. Okt. 30. 106. 1792.  
de C. Jan. et 18. ejusdem  
1793.

Joh. Gottlieb Schneider, ein Mainurer, Sohn Ober  
-meister, im Canton Bern, am 1. d. d. 1793.  
Anna Dullauer, ein Solothurner, Sohn Ober  
-meister, im Canton Bern, am 1. d. d. 1793.

2. nach Logviciamus  
-Bianchi.

Peter Althaus, Son Thalbruggen, am 2. d. d. 1793.  
Barbara Lehmann, Son Oberbruggen, am 2. d. d. 1793.

3. ad am. sublon  
-dione.

Joh. Piletman, ein Solothurner, Sohn Ober  
-meister, im Canton Bern, am 3. d. d. 1793.  
Anna Dullauer, Son Thalbruggen, am 3. d. d. 1793.

Zweite Verurteilung Eiseners.

Wintermonat.

Januar, d. 14. d. d. 1792.  
Jacob zur Linden, ein Solothurner, Sohn Oberbruggen, am 14. d. d. 1792.  
Magdalena Glatz, ein Solothurner, Sohn Oberbruggen, am 14. d. d. 1792.

Januar, d. 28. d. d. 1792.  
Joh. Haldy, ein Solothurner, Sohn Oberbruggen, am 28. d. d. 1792.  
Christoph Pörschmann, ein Solothurner, Sohn Oberbruggen, am 28. d. d. 1792.

Frühlingmonat.

Januar, d. 4. d. d. 1792.  
Joh. Dörfel, ein Solothurner, Sohn Oberbruggen, am 4. d. d. 1792.  
Barbara Pörschmann, ein Solothurner, Sohn Oberbruggen, am 4. d. d. 1792.

Januar, d. 10. d. d. 1792.  
Joh. Dörfel, ein Solothurner, Sohn Oberbruggen, am 10. d. d. 1792.  
Barbara Pörschmann, ein Solothurner, Sohn Oberbruggen, am 10. d. d. 1792.

Januar, d. 18. d. d. 1792.  
Joh. Dörfel, ein Solothurner, Sohn Oberbruggen, am 18. d. d. 1792.  
Barbara Pörschmann, ein Solothurner, Sohn Oberbruggen, am 18. d. d. 1792.

Januar, d. 25. d. d. 1792.  
Joh. Dörfel, ein Solothurner, Sohn Oberbruggen, am 25. d. d. 1792.  
Barbara Pörschmann, ein Solothurner, Sohn Oberbruggen, am 25. d. d. 1792.

Januar, d. 31. d. d. 1792.  
Joh. Dörfel, ein Solothurner, Sohn Oberbruggen, am 31. d. d. 1792.  
Barbara Pörschmann, ein Solothurner, Sohn Oberbruggen, am 31. d. d. 1792.

Polvailla Verlehnungsbücher.

Januar. O. d. 20. nach Aufstellung. Sonn.

{ Christen Linder, von Dirmidbühl.  
 { Anna Maria Gfali, von Dapli, zu Dingdorf in der Pfaffen.  
 Hans. Sonn.

{ Jos. Jacob Pfister, von Roggenbühl, wohnhaft zu Oberbürg.  
 { Magdalena Gfali, von Dapli, zu Oberbürg in der Pfaffen.

Februar. O. d. 29 nach Aufstellung. Sonn.

{ Anna Schenker, von Lützelbühl.  
 { Elisabeth, Tochter von Dapli, beyden allhier in der Pfaffen.

Montag, d. 11. nach Wahlbringen. Sonn. Copul: 2. 11. 1793.

{ Huber Lorenz, von Dapli, Pflanzler Oberbürg. 2. 11. 1793.  
 { Barbara Pfister, von Oberbürg, bey Dirmid, zu Dirmid. 2. 11. 1793.

März. Montag, d. 11. nach Dirmid. Sonn. 11. 1793.

{ Grundrath Hofmann, von Althausen, von Dapli, wohnhaft zu Dirmid.  
 { Catharina Pfister, von Dirmid, zu Dirmid in der Pfaffen.

Amthaltliche, sind die Verlehnung. 1793.

April. Mittwoch, d. 12. anderstes Copulid.

{ Hans Jacob von Langrain, das Pfaffenhaus, zu Dirmid.  
 { Magdalena Pfister, das Pfaffenhaus, aus dem Egg.  
 = Bühl, hinter dem Pfaffenhaus, wohnhaft zu Dirmid.

Alteier zu Dapli Copulirte.

Verlehenet. Februar. Einsegnet.

4. O. d. 20. nach Aufstellung. Sonn. 2. 11. 1793.

{ Michael Dapli, von Oberbürg, wohnhaft zu Oberbürg.  
 { Magdalena, Tochter von Dirmid, wohnhaft zu Oberbürg.

5. O. d. 20. nach Aufstellung. Sonn. 2. 11. 1793.

{ David Schuppard, von Dapli, zu Oberbürg, wohnhaft zu Oberbürg.  
 { Anna Pfister, von Dapli.

6. O. d. 20. nach Aufstellung. Sonn. 2. 11. 1793.

{ Michael, Sohn, von Oberbürg.  
 { Elisabeth, Tochter von Dirmid, wohnhaft zu Oberbürg.

März.

7. O. d. 27. Jan. 3. 11. 1793.

{ Christen Meister, von Oberbürg, wohnhaft zu Oberbürg.  
 { Barbara, Tochter von Dirmid, wohnhaft zu Oberbürg.

1793. nach dem Pfaffenhaus, hinter dem Pfaffenhaus.

Märzmonat.

8. O. d. 14. d. 31. 11. 1793.

{ Hans, Sohn, von Jacob, aus dem Pfaffenhaus, wohnhaft zu Oberbürg.  
 { Anna, Tochter, von Dirmid, wohnhaft zu Oberbürg.

9. O. d. 14. d. 31. 11. 1793.

{ Peter, Pfister, von Dirmid, wohnhaft zu Oberbürg.  
 { Elisabeth, Tochter, von Dirmid, wohnhaft zu Oberbürg.

Ertheilte Erlässungsg. Schreiben.

Freib. Monats. Sonst. d. 13. nach Zufalltag, dem
{ Hans Alvis Rigenthaler, den Zufalltag, findet
{ in ...
{ ...
{ ...

Juli Monat. Montag d. 28 nach Sonn, die 9ten
{ Jacob Gulli, den ...
{ Barbara ...
{ ...

August Monat. Sonst. d. 30 nach Zufalltag.
{ Johann ...
{ ...
{ ...

Sept. Monat. Okt. 13 nach ...
{ ...
{ ...
{ ...
{ ...

Allhier zu Basel Copuliert.

Verlündet ... Monat. ...

10. ... d. ...
{ ...
{ ...

11. ... d. ...
{ ...
{ ...

13. ... d. ...
{ ...
{ ...

14. ... d. ...
{ ...
{ ...

15. ... d. ...
{ ...
{ ...

Ullme zu Saffli Copulirte.  
Gerbst. Monat.

Ergebe...

Verlustet.

16.  
O. d. 16. Jun. el  
B. d. 15. 7. bis.

Jacob Goff, von Saffli, das Egerstand, auf Brunnung.  
Erschaff Gali, von Saffli, das Sausam, auf Brunnung.

Pring. d. 20.  
das Mangel  
d. d. d. d. d. d.

17.  
O. d. 8. 15. el  
222

Jacob Schanbach, das Egerstand, auf Brunnung, von Saffli, auf Saffli.  
Paloma Scheller, auf dem Mangel, im Mangel.

Freitag d. 10.  
nach dem 10.

18.  
O. d. dem die  
das.

Michael Scherzer, von Saffli, im Mangel.  
Christina Hoff, von Brunnung, im Mangel.

Erstem ten  
pore.

1794.

Janner.

1.  
O. d. 12. 19. el  
26.

Samuel Pfister, von Brunnung.  
Barbara Pfister, von Saffli, im Mangel.

Pring. d. 10.  
das Mangel  
d. d. d. d. d.

Meitz.

2.  
O. d. 23. Feb. el  
2. el 9. Mar.

Julius Scheller, von Saffli, im Mangel.  
Erschaff Scheller, von Saffli, im Mangel.

O. d. 23.  
Mar.

Saffli Copulirte, Saffli.

Gerbst. Monat.

Donnerstag d. 26. nach Saffli. dem  
Barthel Gali, von Saffli, im Mangel.  
Erschaff Gali, von Saffli, im Mangel.

Winter. Monat.

Montag d. 12. nach Saffli. dem  
Christoph Gali, von Saffli, im Mangel.  
Erschaff Gali, von Saffli, im Mangel.

O. d. 10. nach Saffli. dem

O. d. 15. nach Saffli. dem  
C. d. 15. nach Saffli. dem

Christoph Gali, von Saffli, im Mangel.  
Erschaff Gali, von Saffli, im Mangel.

Freitag d. 21. nach Saffli. dem

Andreas Scheller, von Saffli, im Mangel.  
Anna Scheller, von Saffli, im Mangel.

Christ. Monat.

Montag d. 24. nach Saffli.  
Daniel Scheller, von Saffli.  
Barbara Scheller, von Saffli, im Mangel.  
Sabina Scheller, von Saffli, im Mangel.

Freitag d. 20. nach Saffli. dem

Joseph Scheller, von Saffli, im Mangel.  
Magdalena Scheller, von Saffli, im Mangel.

Publizirte Verurtheilung d. Verurtheilten.

Febr. 22. Mittwochs d. 22. nach Solothurn. Dem  
Gottfried Löffler, von Solothurn, der Bischof von  
Basel, dass er, sein im Ehestand, den Bischof.

Sept. 13. Montag d. 13. nach Solothurn. Dem  
Gottfried Löffler, der Bischof von Solothurn, dass er, sein im Ehestand, den Bischof.  
Gottfried Löffler, der Bischof von Solothurn, dass er, sein im Ehestand, den Bischof.  
Gottfried Löffler, der Bischof von Solothurn, dass er, sein im Ehestand, den Bischof.

Sept. 13. Montag d. 13. nach Solothurn. Dem  
Gottfried Löffler, der Bischof von Solothurn, dass er, sein im Ehestand, den Bischof.  
Gottfried Löffler, der Bischof von Solothurn, dass er, sein im Ehestand, den Bischof.

Oct. 30. nach Solothurn. Dem  
Gottfried Löffler, der Bischof von Solothurn, dass er, sein im Ehestand, den Bischof.  
Gottfried Löffler, der Bischof von Solothurn, dass er, sein im Ehestand, den Bischof.

Apr. 11. Mittwochs nach Solothurn. Dem  
Gottfried Löffler, der Bischof von Solothurn, dass er, sein im Ehestand, den Bischof.  
Gottfried Löffler, der Bischof von Solothurn, dass er, sein im Ehestand, den Bischof.

Eodem. nach Solothurn. Dem  
Gottfried Löffler, der Bischof von Solothurn, dass er, sein im Ehestand, den Bischof.  
Gottfried Löffler, der Bischof von Solothurn, dass er, sein im Ehestand, den Bischof.

März. Montag d. 12. nach Solothurn. Dem  
Gottfried Löffler, der Bischof von Solothurn, dass er, sein im Ehestand, den Bischof.  
Gottfried Löffler, der Bischof von Solothurn, dass er, sein im Ehestand, den Bischof.

Sept. 13. Montag d. 13. nach Solothurn. Dem  
Gottfried Löffler, der Bischof von Solothurn, dass er, sein im Ehestand, den Bischof.  
Gottfried Löffler, der Bischof von Solothurn, dass er, sein im Ehestand, den Bischof.

Publizirte Verurtheilung d. Verurtheilten.

Febr. 22. Mittwochs d. 22. nach Solothurn. Dem  
Gottfried Löffler, der Bischof von Solothurn, dass er, sein im Ehestand, den Bischof.

Apr. 11. Mittwochs nach Solothurn. Dem  
Gottfried Löffler, der Bischof von Solothurn, dass er, sein im Ehestand, den Bischof.  
Gottfried Löffler, der Bischof von Solothurn, dass er, sein im Ehestand, den Bischof.

Sept. 13. Montag d. 13. nach Solothurn. Dem  
Gottfried Löffler, der Bischof von Solothurn, dass er, sein im Ehestand, den Bischof.  
Gottfried Löffler, der Bischof von Solothurn, dass er, sein im Ehestand, den Bischof.

Oct. 30. nach Solothurn. Dem  
Gottfried Löffler, der Bischof von Solothurn, dass er, sein im Ehestand, den Bischof.  
Gottfried Löffler, der Bischof von Solothurn, dass er, sein im Ehestand, den Bischof.

Gen. 11.

Jan. 15. Mittwochs d. 15. nach Solothurn. Dem  
Gottfried Löffler, der Bischof von Solothurn, dass er, sein im Ehestand, den Bischof.  
Gottfried Löffler, der Bischof von Solothurn, dass er, sein im Ehestand, den Bischof.

Apr. 11. Mittwochs nach Solothurn. Dem  
Gottfried Löffler, der Bischof von Solothurn, dass er, sein im Ehestand, den Bischof.  
Gottfried Löffler, der Bischof von Solothurn, dass er, sein im Ehestand, den Bischof.

Sept. 13. Montag d. 13. nach Solothurn. Dem  
Gottfried Löffler, der Bischof von Solothurn, dass er, sein im Ehestand, den Bischof.  
Gottfried Löffler, der Bischof von Solothurn, dass er, sein im Ehestand, den Bischof.

Oct. 30. nach Solothurn. Dem  
Gottfried Löffler, der Bischof von Solothurn, dass er, sein im Ehestand, den Bischof.  
Gottfried Löffler, der Bischof von Solothurn, dass er, sein im Ehestand, den Bischof.

Nov. 15. Mittwochs d. 15. nach Solothurn. Dem  
Gottfried Löffler, der Bischof von Solothurn, dass er, sein im Ehestand, den Bischof.  
Gottfried Löffler, der Bischof von Solothurn, dass er, sein im Ehestand, den Bischof.

Geheilte Verkündigungs-Listen

1. Monat. Sonntag d. 20. nach Oberburg, dem  
Petrus Heiligen der Oberburg.  
Barbara Heiligen, der S. P. L.

2. Monat.

Samstag d. 19.  
{ Nicolaus Heiligen der S. P. L., verfasst zu  
Oberburg.  
Anna Barbara Heiligen, der S. P. L., zu Oberburg  
- zum Heiligen Heiligen, verfasst zu Oberburg.

O. d. 29. Jun. nach Efern. dem  
Laub Heiligen, nachdem S. P. L. Heiligen, verfasst zu Oberburg.  
{ Anna Barbara Heiligen der S. P. L., zu Oberburg  
- zum Heiligen Heiligen, verfasst zu Oberburg.

Eidem. nach Münsingen.

{ Burchard Heiligen, im Heiligen der S. P. L.,  
zu Oberburg.  
Eldred Heiligen der S. P. L., verfasst zu Oberburg,  
zum Heiligen Heiligen.

3. Monat. Mittwoch d. 27. nach Heiligen Heiligen.

{ Burchard Heiligen, im Heiligen der S. P. L., verfasst  
zu Oberburg.  
Eldred Heiligen der S. P. L., im Heiligen Heiligen.

O. d. 6. nach Heiligen, bei Bern.

{ Nicolaus Heiligen, der S. P. L., verfasst zu  
Oberburg.  
Eldred Heiligen der S. P. L., im Heiligen Heiligen.  
- zum Heiligen Heiligen, verfasst zu Oberburg.  
- zum Heiligen Heiligen, verfasst zu Oberburg.  
- zum Heiligen Heiligen, verfasst zu Oberburg.

Geheilte Verkündigungs-Listen

1. Monat. O. d. 6. nach Heiligen Heiligen. Copuliert alle d. 9. Jul. 1794. Texte  
Laub Heiligen der S. P. L., im Heiligen Heiligen, verfasst zu Oberburg.  
- zum Heiligen Heiligen, verfasst zu Oberburg.

2. Monat. Sonntag d. 10. nach Heiligen Heiligen, dem  
Laub Heiligen, der S. P. L., im Heiligen Heiligen, verfasst zu Oberburg.  
- zum Heiligen Heiligen, verfasst zu Oberburg.

O. d. 20. nach Heiligen Heiligen. dem  
Burchard Heiligen, der S. P. L., im Heiligen Heiligen, verfasst zu Oberburg.  
- zum Heiligen Heiligen, verfasst zu Oberburg.

3. Monat.

O. d. 29. nach Heiligen Heiligen. dem  
Laub Heiligen, der S. P. L., im Heiligen Heiligen, verfasst zu Oberburg.  
- zum Heiligen Heiligen, verfasst zu Oberburg.

O. d. 17. nach Heiligen Heiligen. dem  
Nicolaus Heiligen, der S. P. L., im Heiligen Heiligen, verfasst zu Oberburg.  
- zum Heiligen Heiligen, verfasst zu Oberburg.

4. Monat. Sonntag d. 27. nach Heiligen Heiligen. Copuliert alle d. 20. Jul. 1794. Texte  
Laub Heiligen, der S. P. L., im Heiligen Heiligen, verfasst zu Oberburg.  
- zum Heiligen Heiligen, verfasst zu Oberburg.



Salvilla Verlinigung Lütcheren

Wintermonat. Oct. 18: nach Schaff. ab Gern. dem copul. 23. 21. Nov. 1794. in Or. 95

Haben Piffel, abt. Schaffhausen, dem Seltz, abt. Schaff.  
Maria Magari, abt. Schaffhausen, zu Gern, abt. Schaff.

Eodem die. Schaffhausen. dem

Ysidor Piffel von Gern, abt. Schaff. dem copul. 23. 21. Nov. 1794.  
Ludwig Kamm, abt. Schaffhausen, abt. Schaffhausen, wogefast zu Gern, abt. Schaff.

Freitag, d. 20: nach Oberdorf, abt. Schaff. dem

Nicolaus Kamm, abt. Schaffhausen, dem Seltz, abt. Schaff. dem Oberdorf, dem Seltz, abt. Schaff.  
Ludwig Kamm, abt. Schaffhausen, dem Seltz, abt. Schaff. dem Oberdorf, dem Seltz, abt. Schaff.

Mittwoch, d. 26: nach Hattlingen. In Pöhlern, Copuliert, d. 28: d. 29. 1794. dem

Nicolaus Kamm, abt. Schaffhausen, dem Seltz, abt. Schaff. dem Oberdorf, dem Seltz, abt. Schaff.  
Anna Kamm, abt. Schaffhausen, dem Seltz, abt. Schaff. dem Oberdorf, dem Seltz, abt. Schaff.

Christmonat. predant. 23. Oct. 7. d. 16. 1794. Testimonium missum, nach Schaffhausen, dem Seltz, abt. Schaff.

Gand Pöhlern, in Hattlingen, dem Seltz, abt. Schaff. dem Oberdorf, dem Seltz, abt. Schaff.  
Magdalena Kamm, abt. Schaffhausen, dem Seltz, abt. Schaff. dem Oberdorf, dem Seltz, abt. Schaff.

Jänner. Oct. 17: nach Gern. dem Emigranten, dem Seltz, abt. Schaff. dem Oberdorf, dem Seltz, abt. Schaff.

Haben Piffel, in Schaffhausen, dem Seltz, abt. Schaff. dem Oberdorf, dem Seltz, abt. Schaff.  
Maria Kamm, abt. Schaffhausen, dem Seltz, abt. Schaff. dem Oberdorf, dem Seltz, abt. Schaff.

Eodem die. Schaffhausen. dem

Wit. Kamm, abt. Schaffhausen, dem Seltz, abt. Schaff. dem Oberdorf, dem Seltz, abt. Schaff.  
Maria Kamm, abt. Schaffhausen, dem Seltz, abt. Schaff. dem Oberdorf, dem Seltz, abt. Schaff.

O. d. 18: nach Jungferhof. dem

Jacob Kamm, abt. Schaffhausen, dem Seltz, abt. Schaff. dem Oberdorf, dem Seltz, abt. Schaff.  
Catharina Kamm, abt. Schaffhausen, dem Seltz, abt. Schaff. dem Oberdorf, dem Seltz, abt. Schaff.

Salvilla Verlinigung Lütcheren

Februar. Freitag, d. 5: nach Schaffhausen, dem

Christoph Kamm, abt. Schaffhausen, dem Seltz, abt. Schaff. dem Oberdorf, dem Seltz, abt. Schaff.  
Magdalena Kamm, abt. Schaffhausen, dem Seltz, abt. Schaff. dem Oberdorf, dem Seltz, abt. Schaff.

West. Freitag, d. 15: nach Schaffhausen, dem

Land Kamm, abt. Schaffhausen, dem Seltz, abt. Schaff. dem Oberdorf, dem Seltz, abt. Schaff.  
Maria Kamm, abt. Schaffhausen, dem Seltz, abt. Schaff. dem Oberdorf, dem Seltz, abt. Schaff.

O. d. 22: nach Rom. dem Seltz, abt. Schaff. dem Oberdorf, dem Seltz, abt. Schaff.

Christoph Kamm, abt. Schaffhausen, dem Seltz, abt. Schaff. dem Oberdorf, dem Seltz, abt. Schaff.  
Magdalena Kamm, abt. Schaffhausen, dem Seltz, abt. Schaff. dem Oberdorf, dem Seltz, abt. Schaff.

Freitag, d. 26: nach Hattlingen. dem Seltz, abt. Schaff. dem Oberdorf, dem Seltz, abt. Schaff.

Nicolaus Kamm, abt. Schaffhausen, dem Seltz, abt. Schaff. dem Oberdorf, dem Seltz, abt. Schaff.  
Magdalena Kamm, abt. Schaffhausen, dem Seltz, abt. Schaff. dem Oberdorf, dem Seltz, abt. Schaff.

May. d. 1: nach Schaffhausen, dem Seltz, abt. Schaff. dem Oberdorf, dem Seltz, abt. Schaff.

Land Kamm, abt. Schaffhausen, dem Seltz, abt. Schaff. dem Oberdorf, dem Seltz, abt. Schaff.  
Anna Maria Kamm, abt. Schaffhausen, dem Seltz, abt. Schaff. dem Oberdorf, dem Seltz, abt. Schaff.

Freitag, d. 5: nach Schaffhausen. dem

Wit. Kamm, abt. Schaffhausen, dem Seltz, abt. Schaff. dem Oberdorf, dem Seltz, abt. Schaff.  
Christoph Kamm, abt. Schaffhausen, dem Seltz, abt. Schaff. dem Oberdorf, dem Seltz, abt. Schaff.

Freitag, d. 7: nach Schaffhausen. dem

Nicolaus Kamm, abt. Schaffhausen, dem Seltz, abt. Schaff. dem Oberdorf, dem Seltz, abt. Schaff.  
Christoph Kamm, abt. Schaffhausen, dem Seltz, abt. Schaff. dem Oberdorf, dem Seltz, abt. Schaff.

Freitag, d. 9: nach Schaffhausen. dem

Anna Maria Kamm, abt. Schaffhausen, dem Seltz, abt. Schaff. dem Oberdorf, dem Seltz, abt. Schaff.  
Magdalena Kamm, abt. Schaffhausen, dem Seltz, abt. Schaff. dem Oberdorf, dem Seltz, abt. Schaff.

Herbstmonat.

Alfina zu Sätzli, Copulirten.

Zugesehnet

1.

O. d. 26. Nov. d. d. 18. Aug.

Miklaid Hofner, den Hülffschütz, ein Märgen Ampt,  
Anna Sätzli, den Hülffschütz, ein Märgen Ampt,  
- Sätzli Hofner, ein Hülffschütz, ein Märgen Ampt.

Freitag, d. 12. Nov.  
im 18. Aug. 1795.

Zw. Monat.

2.

O. d. 17. 21. d. d. 25. Juni.

David Pfenninger, den Sätzli, im Hülffschütz.  
Anna Sätzli, im Hülffschütz, den Sätzli.

Freitag, d. 21. Juni.  
im 25. Juni 1795.

3.

Teil: am 17. Juni  
exhibitiu

Hans Hülffschütz, den Hülffschütz, ein Märgen Ampt,  
Sätzli Hofner, den Hülffschütz, ein Märgen Ampt.

Freitag, d. 17. Juni.  
im 21. Juni 1795.

4.

O. d. 21. d. d. 28. Juni, d. d. 5. Juli.

David Sätzli, den Sätzli, im Hülffschütz, ein Märgen Ampt,  
Anna Sätzli, den Sätzli, im Hülffschütz, ein Märgen Ampt.

Freitag, d. 21. Juni.  
im 28. Juni 1795.

Zugst. Monat.

5.

O. d. 12. 19. d. d. 26. Juli.

Josef Pfenninger, ein Märgen Ampt, den Hülffschütz,  
Anna Sätzli, den Hülffschütz, ein Märgen Ampt.

Freitag, d. 12. Juli.  
im 19. Juli 1795.

Herbst. Monat.

6.

O. d. 16. 23. Aug. d. d. 13. 20. Sept.

David Sätzli, den Sätzli, im Hülffschütz, ein Märgen Ampt,  
Anna Sätzli, den Sätzli, im Hülffschütz, ein Märgen Ampt.

Freitag, d. 16. Aug.  
im 23. Aug. 1795.

Neu. Monat.

7.

O. d. 15. 20. d. d. 27. Juli.

David Sätzli, den Sätzli, im Hülffschütz, ein Märgen Ampt,  
Anna Sätzli, den Sätzli, im Hülffschütz, ein Märgen Ampt.

Freitag, d. 15. Juli.  
im 20. Juli 1795.

8.

O. d. 27. 30. d. d. 4. d. 11. 8. Okt.

Christen Sätzli, den Sätzli, im Hülffschütz, ein Märgen Ampt,  
Anna Sätzli, den Sätzli, im Hülffschütz, ein Märgen Ampt.

Freitag, d. 27. Okt.  
im 30. Okt. 1795.

Herbst. Monat.

Christen Sätzli, den Sätzli, im Hülffschütz, ein Märgen Ampt.

1.

O. d. 14. d. d. 21. d. 28. Juni.

Miklaid Hofner, den Hülffschütz, ein Märgen Ampt,  
Anna Sätzli, den Hülffschütz, ein Märgen Ampt.

2.

O. d. 17. 21. d. d. 25. Juni.

David Pfenninger, den Sätzli, im Hülffschütz.  
Anna Sätzli, im Hülffschütz, den Sätzli.

3.

O. d. 17. 21. d. d. 25. Juni.

Hans Hülffschütz, den Hülffschütz, ein Märgen Ampt,  
Sätzli Hofner, den Hülffschütz, ein Märgen Ampt.

4.

O. d. 21. d. d. 28. Juni, d. d. 5. Juli.

David Sätzli, den Sätzli, im Hülffschütz, ein Märgen Ampt,  
Anna Sätzli, den Sätzli, im Hülffschütz, ein Märgen Ampt.

Zugst. Monat.

5.

O. d. 12. 19. d. d. 26. Juli.

Josef Pfenninger, ein Märgen Ampt, den Hülffschütz,  
Anna Sätzli, den Hülffschütz, ein Märgen Ampt.

Herbst. Monat.

6.

O. d. 16. 23. Aug. d. d. 13. 20. Sept.

David Sätzli, den Sätzli, im Hülffschütz, ein Märgen Ampt,  
Anna Sätzli, den Sätzli, im Hülffschütz, ein Märgen Ampt.

7.

O. d. 15. 20. d. d. 27. Juli.

David Sätzli, den Sätzli, im Hülffschütz, ein Märgen Ampt,  
Anna Sätzli, den Sätzli, im Hülffschütz, ein Märgen Ampt.

8.

O. d. 27. 30. d. d. 4. d. 11. 8. Okt.

Christen Sätzli, den Sätzli, im Hülffschütz, ein Märgen Ampt,  
Anna Sätzli, den Sätzli, im Hülffschütz, ein Märgen Ampt.

Eghailla Ferdinands Tochter.

Leibf. Monat O. d. 13. nach Münsigen, der d. d. d. d. d.

Sand Eggmann, Wittwe von Bannthal, wofascht zu ...  
Magdalena ...  
zu ...

O. d. 27. nach ...  
Jacob ...  
Anna ...

Leibf. Mo. = Sonntag, d. 1. nach ...

Sand ...  
Maria ...

O. d. 11. nach ...  
Haben ...  
Barbara ...

Christen, d. 21. nach ...  
Anna ...  
Anna ...

1796.

Sonntag, d. 16. 1796 nach ...  
Sand ...  
Christen ...

Montag, d. 25. nach ...  
Sand ...  
Magdalena ...

Sonntag, d. 28. nach ...  
Sand ...  
Anna ...

Wintermonat. - Allgem. zu ...  
Wintermonat. - Eingefegret.

9. Oct. 29. ...  
Barbara ...

10. O. d. 15. ...  
Johann ...  
Barbara ...

1796.

Februng.

1. 24. u. 31. Jan. ...  
Sand ...  
Anna ...

Mertz.

2. O. d. 14. 21. ...  
Christina ...  
Barbara ...

3. ...  
Christen ...  
Anna ...

April.

4. O. d. 10. ...  
August ...  
Christen ...

Luzerna Verdingung-Tagebuch

Januar. Freitag d. 29. nach Hofenbach, dem am 1. in Hofenbach d. 5. Feb. 1796

Christ. Bismar, der Bruder von dem Bistli, Hofenbach, Hofenbach

Elisabeth Murgenthaler, Hofenbach

Edem. d. 29. nach Grombach bei Poren. dem

Andreas Muttler, Hofenbach

Theresa Suter, Hofenbach, beyde zu Purgsch, im Dienst.

Donnerstag d. 27. nach Hofenbach. dem

Leopoldine Luginbühl, Hofenbach, beyde zu Hofenbach

Barbara Bregenthaler, Hofenbach

O. d. 27. nach Muri. dem

Landy nach Hofenbach, Hofenbach, Müller alle

Elisabeth Grotzer, Hofenbach, beyde zu Hofenbach

Mart

Mittwoch d. 10. nach Hofenbach, dem

Christoph Muttler, Hofenbach, beyde zu Hofenbach

Christina Grotzer, Hofenbach, beyde zu Hofenbach

April

April. O. d. 24. nach Oberholz. dem

Adam Muttler, Hofenbach, beyde zu Hofenbach

Elisabeth Muttler, Hofenbach, beyde zu Hofenbach

May

Mittwoch d. 3. nach Hofenbach. dem

Andreas Muttler, Hofenbach, beyde zu Hofenbach

Anna Grotzer, Hofenbach, beyde zu Hofenbach

Edem. d. 3. nach Poren. dem

Theresa Suter, Hofenbach, beyde zu Hofenbach

Elisabeth Muttler, Hofenbach, beyde zu Hofenbach

Febru

Allgemein in Luzern Copulirte

Ergebene

Januar

1. Jan. d. 1796

Christ. Bismar, Hofenbach, beyde zu Hofenbach

Barbara Muttler, Hofenbach, beyde zu Hofenbach

Febru

6. Feb. d. 1796

Christ. Bismar, Hofenbach, beyde zu Hofenbach

Barbara Muttler, Hofenbach, beyde zu Hofenbach

7. Feb. d. 1796

Christ. Bismar, Hofenbach, beyde zu Hofenbach

Barbara Muttler, Hofenbach, beyde zu Hofenbach

Mart

8. Mart. d. 1796

Christ. Bismar, Hofenbach, beyde zu Hofenbach

Barbara Muttler, Hofenbach, beyde zu Hofenbach

April

9. April. d. 1796

Christ. Bismar, Hofenbach, beyde zu Hofenbach

Barbara Muttler, Hofenbach, beyde zu Hofenbach

10. April. d. 1796

Christ. Bismar, Hofenbach, beyde zu Hofenbach

Barbara Muttler, Hofenbach, beyde zu Hofenbach

11. April. d. 1796

Christ. Bismar, Hofenbach, beyde zu Hofenbach

Barbara Muttler, Hofenbach, beyde zu Hofenbach

Erstliche Verlobung und Trauung

Freiburger Montag, d. 13.7. nach Laufen. Copuliert zu Kreuzthal, d. 14.7. im Jahr 1796.

Jacob Schütz, von Laufen, wofolch auf Allwilt, siehe Laufen. Maria Huber, von Laufen, zu Laufen wofolch.

Dienstag, d. 21.7. nach Obwalden. dem

Jacob Liniger, von Obwalden, in der Obwalden. Evangelina Plinckhauser, von Laufen.

Montag, d. 27.7. nach Laufen.

Paul Schärer, von Laufen, zu Laufen wofolch. Elisabeth Dand, von Laufen, im Laufen.

Freitag, d. 31.7. nach Thun. dem

Paul Schärer, von Thun, auf der Thun. Anna Schärer, in der Thun. Tochter von Laufen.

Mittwoch, d. 6.7. nach Obwalden. Copuliert in Obwalden d. 7.7. 1796.

Ulrich Schärer, von Laufen, auf dem Thun, siehe Obwalden. Margaretha Schärer, von Thun, siehe Obwalden. Philipp Schärer, von Thun, siehe Obwalden.

O. d. 10.7. nach Laufen. dem

Ulrich Schärer, von Thun, siehe Obwalden. Barbara Schärer, von Thun, siehe Obwalden.

Mittwoch, d. 13.7. nach Thun. dem

Joseph Schärer, von Thun, siehe Obwalden. Maria Schärer, von Thun, siehe Obwalden.

Montag, d. 13.7. nach Thun. Copuliert in Thun, d. 14.7. 1796.

Joseph Schärer, von Thun, siehe Obwalden. Elisabeth Schärer, von Thun, siehe Obwalden.

d. 27.7. nach Laufen. dem

Ulrich Schärer, von Thun, siehe Obwalden. Margaretha Schärer, von Thun, siehe Obwalden.

Montag, d. 25.7. nach Obwalden. dem Copuliert zu Obwalden, d. 26.7. 1796.

Ulrich Schärer, von Thun, siehe Obwalden. Margaretha Schärer, von Thun, siehe Obwalden.

Ulrich Schärer, von Thun, siehe Obwalden. Elisabeth Schärer, von Thun, siehe Obwalden.

Copuliert zu Obwalden, d. 26.7. 1796. Paul Schärer, von Thun, siehe Obwalden.

Erstliche Verlobung und Trauung

Freitag, d. 20.7. nach Laufen. dem

Ulrich Schärer, von Thun, siehe Obwalden. Maria Schärer, von Thun, siehe Obwalden.

Freitag, d. 20.7. nach Laufen. dem

Ulrich Schärer, von Thun, siehe Obwalden. Anna Schärer, von Thun, siehe Obwalden.

O. d. 21.7. nach Laufen. dem

Ulrich Schärer, von Thun, siehe Obwalden. Anna Schärer, von Thun, siehe Obwalden.

Freitag, d. 20.7. nach Laufen. dem

Ulrich Schärer, von Thun, siehe Obwalden. Anna Schärer, von Thun, siehe Obwalden.

O. d. 25.7. nach Laufen. dem

Ulrich Schärer, von Thun, siehe Obwalden. Anna Schärer, von Thun, siehe Obwalden.

Mittwoch, d. 28.7. nach Obwalden. dem

Ulrich Schärer, von Thun, siehe Obwalden. Anna Schärer, von Thun, siehe Obwalden.

Freitag, d. 20.7. nach Laufen. dem

Ulrich Schärer, von Thun, siehe Obwalden. Anna Schärer, von Thun, siehe Obwalden.

O. d. 9.7. dem

Ulrich Schärer, von Thun, siehe Obwalden. Anna Schärer, von Thun, siehe Obwalden.

Freitag, d. 11.7. nach Laufen. dem Copuliert zu Laufen, d. 12.7. 1796.

Ulrich Schärer, von Thun, siehe Obwalden. Anna Schärer, von Thun, siehe Obwalden.

O. d. 11.7. nach Laufen. dem

Ulrich Schärer, von Thun, siehe Obwalden. Anna Schärer, von Thun, siehe Obwalden.

Herbstmonat

Alte Zunftkassen

Eingetragene

Wintermonat

12.

O. 16. 23. u. 30. 35. u.

Eriston Fingelstein, ein Wittman von Badli; Maria Pfenninger, die Wirthin zu Badli; Johann Seltz, ein Wirth zu Badli; Anna Pfenninger, die Wirthin zu Badli.

13.

Abgepromulget: eine, bei der die Wirthin absteht.

Johann Seltz, ein Wirth zu Badli; Anna Pfenninger, die Wirthin zu Badli; Johann Seltz, ein Wirth zu Badli; Anna Pfenninger, die Wirthin zu Badli.

Frühlingmonat

14.

Test: ein Rept: exhibited.

Johann Seltz, ein Wirth zu Badli; Anna Pfenninger, die Wirthin zu Badli; Johann Seltz, ein Wirth zu Badli; Anna Pfenninger, die Wirthin zu Badli.

15.

Sub ad emen = ditione.

Johann Seltz, ein Wirth zu Badli; Anna Pfenninger, die Wirthin zu Badli; Johann Seltz, ein Wirth zu Badli; Anna Pfenninger, die Wirthin zu Badli.

Januar

Montag

1.

O. 273. 274. 275. 276. 277. 278. 279. 280.

Johann Seltz, ein Wirth zu Badli; Anna Pfenninger, die Wirthin zu Badli; Johann Seltz, ein Wirth zu Badli; Anna Pfenninger, die Wirthin zu Badli.

Christliche Zunftkassen

Wintermonat

Christliche Zunftkassen; Maria Pfenninger, die Wirthin zu Badli; Johann Seltz, ein Wirth zu Badli; Anna Pfenninger, die Wirthin zu Badli.

Wintermonat

Christliche Zunftkassen; Maria Pfenninger, die Wirthin zu Badli; Johann Seltz, ein Wirth zu Badli; Anna Pfenninger, die Wirthin zu Badli.

Mittwoch d. 27. nach Oberb. dem Eriston Pfenninger, die Wirthin zu Badli; Maria Pfenninger, die Wirthin zu Badli.

Freitag d. 27. dem, nach Oberb. dem; Johann Seltz, ein Wirth zu Badli; Anna Pfenninger, die Wirthin zu Badli.

O. d. 273. nach Münst. dem; Nicolaus Seltz, ein Wirth zu Badli; Anna Pfenninger, die Wirthin zu Badli.

Frühlingmonat

Mittwoch d. 27. nach Oberb. dem; Johann Seltz, ein Wirth zu Badli; Anna Pfenninger, die Wirthin zu Badli.

Herlunder. Alleine zu Sattli, Copulirte. Engesegret

1. O. 1. 8. el 182. Genner Elwid Nixenbacher, der Land Gedeuf, von Sattli in Dittlenwold, finken Oberberg, im Damp. Anna Nixen, von Oberberg, finken Oberberg, im Damp. Genner, im Damp. Genner, im Damp.

2. Siedens die Anna Nixen, der Land Gedeuf, im Damp. Anna Nixen, der Land Gedeuf, im Damp. Anna Nixen, der Land Gedeuf, im Damp.

Gornung.

4. O. 16. 22. el 29. Jan. Sand Minniger, von Sattli, im Damp. Anna Nixen, von Oberberg, im Damp.

5. Siedens die Elwid Nixen, von Oberberg, im Damp. Anna Nixen, von Oberberg, im Damp.

6. O. 1. 22. el 29. Jan. el 5. 7. Februar. Sand Josef, von Sattli, im Damp. Anna Nixen, von Oberberg, im Damp.

Mertz.

7. O. 1. 19. el 26. fetu el 3. März. Jacob Nixen, von Sattli, im Damp. Anna Nixen, von Oberberg, im Damp.

Erst Monats.

8. O. 1. 21. May. el 11. el 18. Junii. Sand Josef, von Sattli, im Damp. Anna Nixen, von Oberberg, im Damp.

Engesegret Genner. O. 1. 15. nach Ritzberg, im Damp.

Joh. Nixen, von Oberberg, im Damp. Anna Nixen, von Oberberg, im Damp. Anna Nixen, von Oberberg, im Damp.

Jacob Nixen, von Oberberg, im Damp. Anna Nixen, von Oberberg, im Damp. Anna Nixen, von Oberberg, im Damp.

Genner. Montag, 1. 6. nach Ritzberg, im Damp. Sand Josef, von Sattli, im Damp. Anna Nixen, von Oberberg, im Damp.

Freitag, 1. 9. nach Ritzberg, im Damp. Jacob Nixen, von Oberberg, im Damp. Anna Nixen, von Oberberg, im Damp.

Freitag, 1. 23. nach Ritzberg, im Damp. Jacob Nixen, von Oberberg, im Damp. Anna Nixen, von Oberberg, im Damp.

Mertz. O. 1. 5. nach Ritzberg, im Damp. Sand Josef, von Sattli, im Damp. Anna Nixen, von Oberberg, im Damp.

Freitag, 1. 14. nach Ritzberg, im Damp. Jacob Nixen, von Oberberg, im Damp. Anna Nixen, von Oberberg, im Damp.

O. 1. 19. nach Ritzberg, im Damp. Jacob Nixen, von Oberberg, im Damp. Anna Nixen, von Oberberg, im Damp.

Ergebnisse der Verkündigungen der Heirathen

**Merz** Mittwoch d. 20<sup>ten</sup> nach Basel. Son.   
 { Jakob Christ von Oberwiesingen und   
 Anna Maria Muffen, von Seltz, beide zu Basel, in Basel.   
 Freitag d. 24<sup>ten</sup> nach Altbirgen. Son.   
 { Joh. Sauer, d. d. Sauer, von Seltz, zu Altbirgen.   
 Magdalena Schneider, d. d. Muffen, von Seltz, wofür zu Basel.

O. d. 26<sup>ten</sup> nach Brunnthal. Son.   
 { Jakob Gysel, d. d. Sauer, von Brunnthal, und   
 Catharina Muffen, von Seltz, wofür zu Brunnthal.

**April** d. 30. nach   
 Michael Muffen, d. d. Sauer, von Altbirgen. Copul. in Basel d. 31. März 1797.   
 Magdalena Schneider, von Altbirgen. Copul. in Basel d. 31. März 1797.

**Maig** Montag d. 8<sup>ten</sup> nach Bern. Son.   
 { Jakob Sauer, d. d. Sauer, von Altbirgen, und   
 Magdalena Schneider, von Altbirgen, beide zu Basel.

Mittwoch d. 10<sup>ten</sup> nach Seltz. Son.   
 { Jacob Sauer, von Seltz, und   
 Barbara Muffen, von Seltz, auf Oberwiesingen.

Donnerstag d. 13<sup>ten</sup> nach Brunnthal. Son.   
 { Joh. Sauer, von Bern, und   
 Magdalena Muffen, von Seltz, beide zu Bern.

**Brachmonat** O. d. 11<sup>ten</sup> nach Seltz.   
 { Egidius Sauer, von Seltz, und   
 Catharina Muffen, von Seltz, beide zu Seltz.   
 Montag d. 26. nach Brunnthal. Son.   
 { Jacob Sauer, von Brunnthal, und   
 Catharina Muffen, von Seltz, beide zu Brunnthal.

Ergebnisse der Verkündigungen der Heirathen

**Hein Monat** Donnerstag d. 6<sup>ten</sup> nach Brunnthal. Son.   
 { Jakob Sauer, von Seltz, und   
 Catharina Muffen, von Seltz, beide zu Seltz.   
 Freitag d. 13<sup>ten</sup> nach Altbirgen. Son.   
 { Jakob Sauer, von Altbirgen, und   
 Catharina Muffen, von Seltz, beide zu Altbirgen.   
 Samstag d. 20<sup>ten</sup> nach Altbirgen. Son.   
 { Jakob Sauer, von Altbirgen, und   
 Catharina Muffen, von Seltz, beide zu Altbirgen.

Sonntag d. 27<sup>ten</sup> nach Altbirgen. Son.   
 { Jakob Sauer, von Altbirgen, und   
 Catharina Muffen, von Seltz, beide zu Altbirgen.

**April** Montag d. 30. nach Altbirgen. Son.   
 { Jakob Sauer, von Altbirgen, und   
 Catharina Muffen, von Seltz, beide zu Altbirgen.

**Maig** Montag d. 8<sup>ten</sup> nach Bern. Son.   
 { Jakob Sauer, von Bern, und   
 Catharina Muffen, von Seltz, beide zu Bern.

Mittwoch d. 10<sup>ten</sup> nach Seltz. Son.   
 { Jakob Sauer, von Seltz, und   
 Catharina Muffen, von Seltz, beide zu Seltz.

Donnerstag d. 13<sup>ten</sup> nach Brunnthal. Son.   
 { Jakob Sauer, von Brunnthal, und   
 Catharina Muffen, von Seltz, beide zu Brunnthal.

**Brachmonat** O. d. 11<sup>ten</sup> nach Seltz.   
 { Jakob Sauer, von Seltz, und   
 Catharina Muffen, von Seltz, beide zu Seltz.   
 Montag d. 26. nach Brunnthal. Son.   
 { Jakob Sauer, von Brunnthal, und   
 Catharina Muffen, von Seltz, beide zu Brunnthal.

Wahl der 24 Mitglieder der Copulierten.

Erklärung.

Oct. 16. u. 23. 1797.  
Oct. 2. 1797.

Gen. Monat. H. Ulrich Pfister, von Sädli, ist die 1. Wahl.  
Barbara Hofmann, die 2. Wahl ist die 2. Wahl.  
Siedler die 3. Wahl ist die 3. Wahl.

Erklärung.

Jan. 1797. 7. 1797.

Febr. Monat.

10.  
Oct. 2. 1797. 4. 1797.  
Oct. 1. u. 8. 1797.

Barthel Pfister, von Sädli, ist die 1. Wahl.  
Anna Pfister, die 2. Wahl ist die 2. Wahl.  
Barbara Pfister, die 3. Wahl ist die 3. Wahl.

11.  
Eodem tempore.

Jacob Pfister, von Sädli, ist die 1. Wahl.  
Christina Pfister, die 2. Wahl ist die 2. Wahl.

1798.

Januar.

1.  
Oct. 21. 1798.  
1797. Oct. 7.  
Oct. 17. Jan. 1798.

Christina Pfister, die 1. Wahl ist die 1. Wahl.  
Barbara Pfister, die 2. Wahl ist die 2. Wahl.

Febr.

2.  
Oct. 21. Oct. 29. Jan.  
Oct. 17. Febr.

Jacob Pfister, von Sädli, ist die 1. Wahl.  
Anna Pfister, die 2. Wahl ist die 2. Wahl.

3.  
Oct. 25. Febr.  
Jan. 17. Oct. 1797.  
Febr.

Jos. Galt, von Sädli, ist die 1. Wahl.  
Christina Pfister, die 2. Wahl ist die 2. Wahl.

März.

4.  
Oct. 3. 10. u.  
17. Janii.

Christina Pfister, die 1. Wahl ist die 1. Wahl.  
Barbara Pfister, die 2. Wahl ist die 2. Wahl.

Wahl der 24 Mitglieder der Copulierten.

Erklärung. Oct. 203 auf Holzhaus. Anna Pfister, die 1. Wahl ist die 1. Wahl.  
Christina Pfister, die 2. Wahl ist die 2. Wahl.  
Barbara Pfister, die 3. Wahl ist die 3. Wahl.

Febr. Monat. Oct. 203 auf Holzhaus. Anna Pfister, die 1. Wahl ist die 1. Wahl.  
Christina Pfister, die 2. Wahl ist die 2. Wahl.  
Barbara Pfister, die 3. Wahl ist die 3. Wahl.

Jan. Monat. Jan. 1798. Anna Pfister, die 1. Wahl ist die 1. Wahl.  
Christina Pfister, die 2. Wahl ist die 2. Wahl.  
Barbara Pfister, die 3. Wahl ist die 3. Wahl.

Febr. Monat. Jan. 1798. Anna Pfister, die 1. Wahl ist die 1. Wahl.  
Christina Pfister, die 2. Wahl ist die 2. Wahl.  
Barbara Pfister, die 3. Wahl ist die 3. Wahl.

Solquilla Besetzung F. S. S. S.

Wintermonat. Okt. 24 nach ... dem Capitul alle ... 1797

Sand ... Magdalena ...

Samstag ... Jacob ... Anna ...

Montag ... Michael ...

Christmonat. Mittwoch d. 6. nach ...

Got. ... Maria ...

Samstag ... Jacob ... Anna ...

Montag ... Samuel ...

Januar ... Barbara ...

Mittwoch ... Christen ...

Epiphania Besetzung F. S. S. S.

Januar ... Anna ...

Donnerstag ... Jacob ...

Freitag ... Barbara ...

Freitag ... Christen ...

Samstag ... Anna ...

Montag ... Johann ...

Montag ... Anna ...

Freitag ... Barbara ...

Colquillo Verkündigung d. Bescheid.

May Sonntag d. 22. nach Bern d. 18. 1798.  
 { Gulrud Lutz, von Bern d. 18. 1798.  
 { Barbara Schmid, von Bern d. 18. 1798.  
 Montag d. 19. nach Langnau, dem  
 { Peter Suter, von Bern d. 18. 1798.  
 { Barbara Suter, von Bern d. 18. 1798.  
 { Hans von  
 { Paul Pfander, von Bern d. 18. 1798.  
 { Barbara Suter, von Bern d. 18. 1798.

Freud Monat. Montag d. 18. nach Bern d. 18. 1798.  
 { Friederich Müller, von Bern d. 18. 1798.  
 { Barbara Suter, von Bern d. 18. 1798.

D. d. 24. nach Bern d. 18. 1798.  
 { Maria Probst, von Bern d. 18. 1798.

Montag d. 25. nach Bern d. 18. 1798.  
 { Maria Probst, von Bern d. 18. 1798.

Freud Monat. Montag d. 18. nach Bern d. 18. 1798.  
 { Anna Probst, von Bern d. 18. 1798.  
 { Magdalena Probst, von Bern d. 18. 1798.

D. d. 25. nach Bern d. 18. 1798.  
 { Anna Probst, von Bern d. 18. 1798.

Freud Monat. Montag d. 18. nach Bern d. 18. 1798.  
 { Anna Probst, von Bern d. 18. 1798.

Colquillo Verkündigung d. Bescheid.

Freud Monat. Montag d. 18. nach Bern d. 18. 1798.

5. D. d. 18. 1798.  
 { Nikolaus Müller, von Bern d. 18. 1798.  
 { Magdalena Probst, von Bern d. 18. 1798.

6. D. d. 18. 1798.  
 { Nikolaus Müller, von Bern d. 18. 1798.  
 { Magdalena Probst, von Bern d. 18. 1798.

Freud Monat.

7. D. d. 18. 1798.  
 { Nikolaus Müller, von Bern d. 18. 1798.  
 { Magdalena Probst, von Bern d. 18. 1798.

Freud Monat.

8. D. d. 18. 1798.  
 { Nikolaus Müller, von Bern d. 18. 1798.  
 { Magdalena Probst, von Bern d. 18. 1798.

9. D. d. 18. 1798.  
 { Nikolaus Müller, von Bern d. 18. 1798.  
 { Magdalena Probst, von Bern d. 18. 1798.

10. D. d. 18. 1798.  
 { Nikolaus Müller, von Bern d. 18. 1798.  
 { Magdalena Probst, von Bern d. 18. 1798.

11. D. d. 18. 1798.  
 { Nikolaus Müller, von Bern d. 18. 1798.  
 { Magdalena Probst, von Bern d. 18. 1798.

12. D. d. 18. 1798.  
 { Nikolaus Müller, von Bern d. 18. 1798.  
 { Magdalena Probst, von Bern d. 18. 1798.

Eghuilla Verlöbungs-Verzeiner.

Herbstmonat.

Samstag, d. 21<sup>st</sup> nach Siglow, dem  
 { Hans Döthel, von Siglow, }  
 { Maria Käfer, von Lönab. }  
 Sonntag, d. 21<sup>st</sup> nach Brossen.  
 { Hans Lüssi, von Brossen, }  
 { Catharina Lüssi, von Brossen, }  
 in Dienst.

Herbstmonat.

O. d. 30<sup>er</sup> nach Bern, dem  
 { Christian Wülfel, von Bern, }  
 { Catharina Müller, von Bern, }  
 in Dienst.

Weihnachtsmonat.

Montag, d. 1<sup>er</sup> nach Siglow, dem  
 { Christian Löffler, von Siglow, }  
 { Barbara Löffler, von Siglow, }  
 in Dienst.

O. d. 14<sup>er</sup> nach Bern, dem  
 { Hans Beyer, von Bern, }  
 { Catharina Beyer, von Bern, }  
 in Dienst.

Dienstag, d. 16<sup>er</sup> nach Siglow, dem  
 { Hans Beyer, von Bern, }  
 { Catharina Beyer, von Bern, }  
 in Dienst.

Mittwoch, d. 17<sup>er</sup> nach Bern, dem  
 { Christian Löffler, von Bern, }  
 { Catharina Löffler, von Bern, }  
 in Dienst.

Freitag, d. 19<sup>er</sup> nach Bern, dem  
 { Hans Beyer, von Bern, }  
 { Catharina Beyer, von Bern, }  
 in Dienst.

Sonntag, d. 21<sup>er</sup> nach Bern, dem  
 { Hans Beyer, von Bern, }  
 { Catharina Beyer, von Bern, }  
 in Dienst.

O. d. 28<sup>er</sup> nach Bern, dem  
 { Hans Beyer, von Bern, }  
 { Catharina Beyer, von Bern, }  
 in Dienst.

Eghuilla Verlöbungs-Verzeiner.

Wintermonat.

Samstag, d. 15<sup>er</sup> nach Bern, dem  
 { Hans Beyer, von Bern, }  
 { Catharina Beyer, von Bern, }  
 in Dienst.

Montag, d. 19<sup>er</sup> nach Bern, dem  
 { Hans Beyer, von Bern, }  
 { Catharina Beyer, von Bern, }  
 in Dienst.

Mittwoch, d. 21<sup>er</sup> nach Bern, dem  
 { Hans Beyer, von Bern, }  
 { Catharina Beyer, von Bern, }  
 in Dienst.

Freitag, d. 23<sup>er</sup> nach Bern, dem  
 { Hans Beyer, von Bern, }  
 { Catharina Beyer, von Bern, }  
 in Dienst.

Sonntag, d. 25<sup>er</sup> nach Bern, dem  
 { Hans Beyer, von Bern, }  
 { Catharina Beyer, von Bern, }  
 in Dienst.

Christmonat.

O. d. 24<sup>er</sup> nach Bern, dem  
 { Hans Beyer, von Bern, }  
 { Catharina Beyer, von Bern, }  
 in Dienst.

O. d. 27<sup>er</sup> nach Bern, dem  
 { Hans Beyer, von Bern, }  
 { Catharina Beyer, von Bern, }  
 in Dienst.

O. d. 30<sup>er</sup> nach Bern, dem  
 { Hans Beyer, von Bern, }  
 { Catharina Beyer, von Bern, }  
 in Dienst.

Montag, d. 1<sup>er</sup> nach Bern, dem  
 { Hans Beyer, von Bern, }  
 { Catharina Beyer, von Bern, }  
 in Dienst.

O. d. 8<sup>er</sup> nach Bern, dem  
 { Hans Beyer, von Bern, }  
 { Catharina Beyer, von Bern, }  
 in Dienst.

Mitgen zu Sach. Copulirte.  
Wendel. Wintermonat.

13. O. 27. 28. 29. 30. 31. ch. 4. d. 11. 2. 1798. { David und Christoffen, von Sadli, im Tindler Eingesetz. Barbara, von Sadli, im Tindler Eingesetz. Johann.

Freitag, d. 28. 29. 30. 31. ch. 4. d. 11. 2. 1798. { Freitag, d. 28. 29. 30. 31. ch. 4. d. 11. 2. 1798. { Freitag, d. 28. 29. 30. 31. ch. 4. d. 11. 2. 1798.

Christmonat.

14. O. 1. 2. 3. 4. 5. 6. 7. 8. 9. 10. 11. 12. ch. 25. 26. 27. 28. 29. 30. 31. 1798. { David Meier, von Sadli, im Tindler Eingesetz. Elisabeth, von Sadli, im Tindler Eingesetz. Johann.

Freitag, d. 28. 29. 30. 31. ch. 4. d. 11. 2. 1798.

15. O. 12. 13. 14. 15. 16. 17. 18. 19. 20. 21. 22. 23. 24. 25. 26. 27. 28. 29. 30. 31. ch. 1. 2. 3. 4. 5. 6. 7. 8. 9. 10. 11. 12. 1798. { Nikolaus, von Sadli, im Tindler Eingesetz. Maria, von Sadli, im Tindler Eingesetz. Johann.

16. O. 1. 2. 3. 4. 5. 6. 7. 8. 9. 10. 11. 12. ch. 13. 14. 15. 16. 17. 18. 19. 20. 21. 22. 23. 24. 25. 26. 27. 28. 29. 30. 31. 1798. { David, von Sadli, im Tindler Eingesetz. Maria, von Sadli, im Tindler Eingesetz. Johann.

17. O. 1. 2. 3. 4. 5. 6. 7. 8. 9. 10. 11. 12. ch. 1. 2. 3. 4. 5. 6. 7. 8. 9. 10. 11. 12. 1798. { David, von Sadli, im Tindler Eingesetz. Maria, von Sadli, im Tindler Eingesetz. Johann.

18. O. 1. 2. 3. 4. 5. 6. 7. 8. 9. 10. 11. 12. ch. 13. 14. 15. 16. 17. 18. 19. 20. 21. 22. 23. 24. 25. 26. 27. 28. 29. 30. 31. 1798. { Christoffen, von Sadli, im Tindler Eingesetz. Elisabeth, von Sadli, im Tindler Eingesetz. Johann.

1799.

Januar.

1. O. 1. 2. 3. 4. 5. 6. 7. 8. 9. 10. 11. 12. ch. 13. 14. 15. 16. 17. 18. 19. 20. 21. 22. 23. 24. 25. 26. 27. 28. 29. 30. 31. 1799. { David, von Sadli, im Tindler Eingesetz. Maria, von Sadli, im Tindler Eingesetz. Johann.

Freitag, d. 11. 12. 13. 14. 15. 16. 17. 18. 19. 20. 21. 22. 23. 24. 25. 26. 27. 28. 29. 30. 31. ch. 1. 2. 3. 4. 5. 6. 7. 8. 9. 10. 11. 12. 1799.

2. O. 1. 2. 3. 4. 5. 6. 7. 8. 9. 10. 11. 12. ch. 13. 14. 15. 16. 17. 18. 19. 20. 21. 22. 23. 24. 25. 26. 27. 28. 29. 30. 31. 1799. { Jacob, von Sadli, im Tindler Eingesetz. Elisabeth, von Sadli, im Tindler Eingesetz. Johann.

Freitag, d. 11. 12. 13. 14. 15. 16. 17. 18. 19. 20. 21. 22. 23. 24. 25. 26. 27. 28. 29. 30. 31. ch. 1. 2. 3. 4. 5. 6. 7. 8. 9. 10. 11. 12. 1799.

Copulirte Verlobungsdienste.

Januar. Freitag, d. 29. nach Bernwald. David, von Sadli, im Tindler Eingesetz. Maria, von Sadli, im Tindler Eingesetz. Johann.

Freitag, d. 29. nach Bernwald. David, von Sadli, im Tindler Eingesetz. Maria, von Sadli, im Tindler Eingesetz. Johann.

Montag, d. 30. nach Bernwald. David, von Sadli, im Tindler Eingesetz. Maria, von Sadli, im Tindler Eingesetz. Johann.

Montag, d. 30. nach Bernwald. David, von Sadli, im Tindler Eingesetz. Maria, von Sadli, im Tindler Eingesetz. Johann.

Freitag, d. 31. nach Bernwald. David, von Sadli, im Tindler Eingesetz. Maria, von Sadli, im Tindler Eingesetz. Johann.

Freitag, d. 31. nach Bernwald. David, von Sadli, im Tindler Eingesetz. Maria, von Sadli, im Tindler Eingesetz. Johann.

Freitag, d. 31. nach Bernwald. David, von Sadli, im Tindler Eingesetz. Maria, von Sadli, im Tindler Eingesetz. Johann.

Freitag, d. 31. nach Bernwald. David, von Sadli, im Tindler Eingesetz. Maria, von Sadli, im Tindler Eingesetz. Johann.

Basilla Herlünigung Eisenw.

Sept. 1. 1799. ... (Christen Lorenz, der Söldn.) ... (Katharina Christen, die Bäckerin.) ... Montag d. 15. 9. auf Bern. dem ...

... (Johann Christoph, der Pfarrer.) ... (Elisabeth, die Söldn., zu ...)

Mittwoch d. 17. 9. auf Lindenberg. dem ...

April 4. 19. ... (Christen Johann, der Söldn., wohnhaft zu ...)

... (Magdalena, die Bäckerin, von ...)

... (Johann, der Söldn., wohnhaft zu ...)

... (Christen Johann, der Söldn., wohnhaft zu ...)

... (Christen Johann, der Söldn., wohnhaft zu ...)

... (Christen Johann, der Söldn., wohnhaft zu ...)

... (Christen Johann, der Söldn., wohnhaft zu ...)

... (Christen Johann, der Söldn., wohnhaft zu ...)

... (Christen Johann, der Söldn., wohnhaft zu ...)

... (Christen Johann, der Söldn., wohnhaft zu ...)

... (Christen Johann, der Söldn., wohnhaft zu ...)

... (Christen Johann, der Söldn., wohnhaft zu ...)

Muse



Basilla Herlünigung Eisenw.

Montag d. 1. 9. auf Bern. dem ... (Christen Johann, der Söldn., wohnhaft zu ...)

... (Christen Johann, der Söldn., wohnhaft zu ...)

... (Christen Johann, der Söldn., wohnhaft zu ...)

... (Christen Johann, der Söldn., wohnhaft zu ...)

... (Christen Johann, der Söldn., wohnhaft zu ...)

... (Christen Johann, der Söldn., wohnhaft zu ...)

... (Christen Johann, der Söldn., wohnhaft zu ...)

... (Christen Johann, der Söldn., wohnhaft zu ...)

... (Christen Johann, der Söldn., wohnhaft zu ...)

Bernward. Leffina zu Grotz. Copulerte.  
 Josephus Johann zu Grotz  
 Elisabetha Wirtin zu Grotz  
 eodem.

Josephus Jakob Kimmert zu Grotz  
 Katharina Friedl zu Grotz

1783  
 Michael Jakob zu Grotz  
 Anna Dreyer zu Grotz

Bernward.

1783  
 Anna Dreyer zu Grotz  
 1783  
 Anna Dreyer zu Grotz  
 1783  
 Anna Dreyer zu Grotz

1793  
 Elisabetha zu Grotz  
 Josephus Jakob zu Grotz

Maria zu Grotz  
 Elisabetha zu Grotz

Wismuth.

1793  
 Josephus Jakob zu Grotz  
 Katharina Friedl zu Grotz

Wismuth.

1793  
 Josephus Jakob zu Grotz  
 Katharina Friedl zu Grotz

Bernward. Leffina zu Grotz. Copulerte.  
 Josephus Johann zu Grotz  
 Elisabetha Wirtin zu Grotz  
 eodem.

Josephus Jakob Kimmert zu Grotz  
 Katharina Friedl zu Grotz

1783  
 Michael Jakob zu Grotz  
 Anna Dreyer zu Grotz

1783  
 Anna Dreyer zu Grotz  
 1783  
 Anna Dreyer zu Grotz

1793  
 Elisabetha zu Grotz  
 Josephus Jakob zu Grotz

Maria zu Grotz  
 Elisabetha zu Grotz

Wismuth.

1793  
 Josephus Jakob zu Grotz  
 Katharina Friedl zu Grotz

1793  
 Josephus Jakob zu Grotz  
 Katharina Friedl zu Grotz

1793  
 Josephus Jakob zu Grotz  
 Katharina Friedl zu Grotz

1793  
 Josephus Jakob zu Grotz  
 Katharina Friedl zu Grotz

Wismuth.

1793  
 Josephus Jakob zu Grotz  
 Katharina Friedl zu Grotz

Lettre au Sr. de J. Capsulerte.

Briefwechsel.

Josephine von J. an J. am 1. Jan. 1799  
Josephine von J. an J. am 1. Jan. 1799  
Josephine von J. an J. am 1. Jan. 1799  
eodem.

Josephine von J. an J. am 1. Jan. 1799  
Josephine von J. an J. am 1. Jan. 1799

Josephine von J. an J. am 1. Jan. 1799

Briefwechsel.

Josephine von J. an J. am 1. Jan. 1799

Josephine von J. an J. am 1. Jan. 1799  
Josephine von J. an J. am 1. Jan. 1799

Josephine von J. an J. am 1. Jan. 1799  
Josephine von J. an J. am 1. Jan. 1799

Briefwechsel.

Josephine von J. an J. am 1. Jan. 1799  
Josephine von J. an J. am 1. Jan. 1799

Briefwechsel.

Josephine von J. an J. am 1. Jan. 1799  
Josephine von J. an J. am 1. Jan. 1799

Josephine von J. an J. am 1. Jan. 1799  
Josephine von J. an J. am 1. Jan. 1799

Handwritten notes and signatures, including names like 'Josephine von J.' and dates.

Briefwechsel.

Handwritten notes at the bottom of the page, including names and dates.



Abrechnung

Lehrer der Schulpflege von 1799

Denkung d. 20. März 1799 ...  
Einführung der Schulden ...  
Mangel an ...

Abrechnung

Denkung d. 27. März 1799 ...  
Quartier ...  
Anzahl ...

Abrechnung

Denkung d. 23. März 1799 ...  
Anzahl ...  
Einführung ...

Denkung d. 13. März 1799 ...  
Anzahl ...  
Einführung ...

Denkung d. 8. März 1799 ...  
Anzahl ...  
Einführung ...

Denkung d. 3. März 1799 ...  
Anzahl ...  
Einführung ...

Denkung d. 28. März 1799 ...  
Anzahl ...  
Einführung ...

Abrechnung

Denkung d. 12. März 1800 ...  
Anzahl ...  
Einführung ...

Abrechnung

Denkung d. 26. März 1800 ...  
Anzahl ...  
Einführung ...

Denkung d. 21. März 1800 ...  
Anzahl ...  
Einführung ...

Denkung d. 21. März 1800 ...  
Anzahl ...  
Einführung ...

Denkung d. 23. März 1800 ...  
Anzahl ...  
Einführung ...

Denkung d. 23. März 1800 ...  
Anzahl ...  
Einführung ...

Denkung d. 23. März 1800 ...  
Anzahl ...  
Einführung ...

Denkung d. 16. März 1800 ...  
Anzahl ...  
Einführung ...

Denkung d. 23. März 1800 ...  
Anzahl ...  
Einführung ...

Denkung d. 23. März 1800 ...  
Anzahl ...  
Einführung ...

Denkung d. 23. März 1800 ...  
Anzahl ...  
Einführung ...

Denkung d. 23. März 1800 ...  
Anzahl ...  
Einführung ...

Denkung d. 23. März 1800 ...  
Anzahl ...  
Einführung ...

Denkung d. 16. März 1800 ...  
Anzahl ...  
Einführung ...

Denkung d. 16. März 1800 ...  
Anzahl ...  
Einführung ...

Allegerien zu Parbe Copulirte

- Merz  
 Friedrich Meitner von Wetzlar (siehe sein sein und Brief  
 Buch von Ammanns (Amman) (Amman) sein Buchst. 1257  
 eodem.  
 Johann Adam Ammanns, von sein zu Gallenhausen (Amman)  
 Buch von Meitner von Wetzlar  
 (Amman) sein 287  
 Johann Meitner von Wetzlar  
 Amman Ammanns von Wetzlar von Wetzlar  
 eodem.  
 Eristone Pabon von Amman  
 Amman Amman von Wetzlar von Wetzlar von Wetzlar  
 eodem.  
 Alois Buchner von Wetzlar von Wetzlar von Wetzlar  
 Amman Amman von Wetzlar von Wetzlar von Wetzlar  
 eodem.  
 Johann Adam Ammanns von Wetzlar von Wetzlar von Wetzlar  
 Amman Amman von Wetzlar von Wetzlar von Wetzlar  
 eodem.  
 Johann Adam Ammanns von Wetzlar von Wetzlar von Wetzlar  
 Amman Amman von Wetzlar von Wetzlar von Wetzlar  
 eodem.

- Mai  
 Amman Amman von Wetzlar von Wetzlar von Wetzlar  
 Amman Amman von Wetzlar von Wetzlar von Wetzlar  
 eodem.  
 Johann Adam Ammanns von Wetzlar von Wetzlar von Wetzlar  
 Amman Amman von Wetzlar von Wetzlar von Wetzlar  
 eodem.  
 Johann Adam Ammanns von Wetzlar von Wetzlar von Wetzlar  
 Amman Amman von Wetzlar von Wetzlar von Wetzlar  
 eodem.

- Junius  
 Johann Adam Ammanns von Wetzlar von Wetzlar von Wetzlar  
 Amman Amman von Wetzlar von Wetzlar von Wetzlar  
 eodem.  
 Johann Adam Ammanns von Wetzlar von Wetzlar von Wetzlar  
 Amman Amman von Wetzlar von Wetzlar von Wetzlar  
 eodem.

1800 d. 16 Nov: laut beigeisener Administration Copulations desin, dattiert h: 3<sup>te</sup> May  
 1800. in Amman - eodent.  
 { Eristone Pabon, Albrach von Wetzlar, h: 3<sup>te</sup> May,  
 Amman Amman von Wetzlar von Wetzlar von Wetzlar

Allegerien von Amman (Amman) (Amman) (Amman)  
 (Amman) (Amman) (Amman) (Amman)

- Merz  
 Johann Adam Ammanns von Wetzlar von Wetzlar von Wetzlar  
 Amman Amman von Wetzlar von Wetzlar von Wetzlar  
 eodem.  
 Johann Adam Ammanns von Wetzlar von Wetzlar von Wetzlar  
 Amman Amman von Wetzlar von Wetzlar von Wetzlar  
 eodem.  
 Johann Adam Ammanns von Wetzlar von Wetzlar von Wetzlar  
 Amman Amman von Wetzlar von Wetzlar von Wetzlar  
 eodem.  
 Johann Adam Ammanns von Wetzlar von Wetzlar von Wetzlar  
 Amman Amman von Wetzlar von Wetzlar von Wetzlar  
 eodem.  
 Johann Adam Ammanns von Wetzlar von Wetzlar von Wetzlar  
 Amman Amman von Wetzlar von Wetzlar von Wetzlar  
 eodem.  
 Johann Adam Ammanns von Wetzlar von Wetzlar von Wetzlar  
 Amman Amman von Wetzlar von Wetzlar von Wetzlar  
 eodem.  
 Johann Adam Ammanns von Wetzlar von Wetzlar von Wetzlar  
 Amman Amman von Wetzlar von Wetzlar von Wetzlar  
 eodem.

Summari  
 Johann Adam Ammanns von Wetzlar von Wetzlar von Wetzlar  
 Amman Amman von Wetzlar von Wetzlar von Wetzlar  
 eodem.  
 Johann Adam Ammanns von Wetzlar von Wetzlar von Wetzlar  
 Amman Amman von Wetzlar von Wetzlar von Wetzlar  
 eodem.

1800

Erweiterte Verordnungsliste

Erweiterung

Donnerstag den 21. 12.

Anton Dürstler gebürtig in Dulg.  
Benediktinischer Hofkaplan zu ~~St. Gallen~~ Dulg. von Kapell  
eodem.

Alwin Jhaler von Jura im Willigen  
Margdalena Duller von Eschaffluf

Donnerstag den 27. 12. copuliert in Duller 1. Aug. 1800

Erweiterung Margareten F. von Jura im Willigen  
Kaplan  
Christoph Duller F. von Jura im Willigen  
Alwin.

Erweiterung

Donnerstag den 14. 1.

Alwin Jhaler von Jura im Willigen  
Kaplan  
Christoph Duller F. von Jura im Willigen

Erweiterung

Donnerstag den 5. 3.  
Johann Dürstler F. von Jura im Willigen  
Maria Duller geb. Duller F. von Jura

eodem.  
Duller Duller F. von Jura im Willigen  
Duller Duller F. von Jura im Willigen

Erweiterung

Donnerstag den 2. 1.

Alwin Jhaler von Jura im Willigen  
Kaplan  
Christoph Duller F. von Jura im Willigen  
Alwin Jhaler von Jura im Willigen  
Donnerstag den 23. 1.  
Johann Dürstler F. von Jura im Willigen  
Christoph Duller geb. Duller F. von Jura im Willigen

Erweiterung

Donnerstag den 28. 1.

Anton Dürstler gebürtig in Dulg. Copuliert in Duller 1. Aug. 1800.  
Duller Duller F. von Jura im Willigen. Duller Duller F. von Jura im Willigen  
10. Juni 1805.

1801

Erweiterte Verordnungsliste

Erweiterung

Donnerstag den 18. 1.

Johann Dürstler F. von Jura im Willigen  
Christoph Duller F. von Jura im Willigen

Erweiterung

Donnerstag den 13.

Johann Dürstler F. von Jura im Willigen  
Margdalena Duller geb. Duller F. von Jura im Willigen

Copuliert in Duller 1. Aug. 1800.  
1. 5. Febr. 1801. Duller Duller F. von Jura im Willigen.  
Duller Duller F. von Jura im Willigen.

Christoph Duller F. von Jura im Willigen  
Christoph Duller F. von Jura im Willigen  
Christoph Duller F. von Jura im Willigen

Johann Dürstler F. von Jura im Willigen  
Christoph Duller F. von Jura im Willigen

Erweiterung

Donnerstag den 16. 1.

Johann Dürstler F. von Jura im Willigen  
Christoph Duller F. von Jura im Willigen

Erweiterung

Christoph Duller F. von Jura im Willigen  
Christoph Duller F. von Jura im Willigen  
Christoph Duller F. von Jura im Willigen

Erweiterung

Donnerstag den 2. 1.

Copuliert in Duller 1. Aug. 1800.  
1. 5. Febr. 1801. Duller Duller F. von Jura im Willigen.  
Duller Duller F. von Jura im Willigen.  
Christoph Duller F. von Jura im Willigen  
Christoph Duller F. von Jura im Willigen  
Christoph Duller F. von Jura im Willigen

allg. in der hiesigen Copulierten

1800

Montag

Freitag den 16. 5.

Handwritten notes regarding a document or legal matter.

Wittermonat

Freitag den 7. Nov.

Handwritten notes regarding a document or legal matter.

Freitag den 28. Nov.

Handwritten notes regarding a document or legal matter.

1801

Montag

Freitag den 19. 3.

Handwritten notes regarding a document or legal matter.

Endem:

Handwritten notes regarding a document or legal matter.

Immonat

Freitag den 3. 3. nach dem Verfall...

Handwritten notes regarding a document or legal matter.

Handwritten notes regarding a document or legal matter.

Handwritten notes regarding a document or legal matter.

Handwritten notes regarding a document or legal matter.

1801

Handwritten notes regarding a document or legal matter.

Handwritten notes regarding a document or legal matter.

Handwritten notes regarding a document or legal matter.

Handwritten notes regarding a document or legal matter.

Handwritten notes regarding a document or legal matter.

Handwritten notes regarding a document or legal matter.

Handwritten notes regarding a document or legal matter.

Handwritten notes regarding a document or legal matter.

Handwritten notes regarding a document or legal matter.

Handwritten notes regarding a document or legal matter.

Handwritten notes regarding a document or legal matter.

Handwritten notes regarding a document or legal matter.

Handwritten notes regarding a document or legal matter.

Immonat

Handwritten notes regarding a document or legal matter.

Handwritten notes regarding a document or legal matter.

Handwritten notes regarding a document or legal matter.

Handwritten initials or signature.

Handwritten notes regarding a document or legal matter.

Erstmonat: Sonntag den 1. März

Erstmonat: Mittwoch den 15. März

Pauline Schuster, aus dem Kirchhof, verheiratet mit  
Lauterbach  
Barbara Schuster, aus Lützel, verheiratet mit  
Seydewitz

10. März

Anna Schuster, aus Lützel, verheiratet mit  
Magdalena Schuster, aus Lützel, verheiratet mit  
Johann Schuster, aus Lützel, verheiratet mit

Stiefmutter

Maria Schuster, aus Lützel, verheiratet mit  
Maria Schuster, aus Lützel, verheiratet mit  
zu Göttingen

Stiefmutter

Maria Schuster, aus Lützel, verheiratet mit  
Maria Schuster, aus Lützel, verheiratet mit  
Magdalena Schuster, aus Lützel, verheiratet mit

Stiefmutter

Copie in 8 Bänden  
den 11. März 1801  
den 12. März 1801

Anna Schuster, aus Lützel, verheiratet mit  
Maria Schuster, aus Lützel, verheiratet mit  
Magdalena Schuster, aus Lützel, verheiratet mit

Stiefmutter

Maria Schuster, aus Lützel, verheiratet mit  
Maria Schuster, aus Lützel, verheiratet mit  
Magdalena Schuster, aus Lützel, verheiratet mit

Erstmonat: Sonntag den 1. März

Stiefmutter

Freitag den 14. März

Maria Schuster, aus Lützel, verheiratet mit  
Maria Schuster, aus Lützel, verheiratet mit

Stiefmutter

Freitag den 28. März

Maria Schuster, aus Lützel, verheiratet mit  
Magdalena Schuster, aus Lützel, verheiratet mit

Erstmonat: Freitag den 28. März

Maria Schuster, aus Lützel, verheiratet mit  
Magdalena Schuster, aus Lützel, verheiratet mit

Freitag den 4. April

Maria Schuster, aus Lützel, verheiratet mit  
Magdalena Schuster, aus Lützel, verheiratet mit

Eodem tempore

Maria Schuster, aus Lützel, verheiratet mit  
Magdalena Schuster, aus Lützel, verheiratet mit

Letztwillige Anordnungen in Bern

Erbschaften Donnerstag 11ten Junii  
 { Erbschaften in Bern bei den Erben  
 { Hermann Weiler, bei den Erben, bei Hofe im Namen  
 { seiner Bräutigam.

Abhandlungen Donnerstag 12ten Junii  
 { Anken Suter, bei Hofe, bei Hofe  
 { Stra. Weyssler, bei Hofe, bei Hofe, bei Hofe, bei Hofe

copiert in Bern, am 2ten  
 28. Okt. 1801. laut  
 Bern. Nr. 55. 1801.

Montag 8ten Junii  
 { Gen. Hermann, bei Hofe, bei Hofe  
 { bei Hofe, bei Hofe, bei Hofe, bei Hofe  
 { bei Hofe, bei Hofe, bei Hofe, bei Hofe

Donnerstag 12ten Junii  
 { Erbschaften in Bern bei den Erben  
 { bei Hofe, bei Hofe, bei Hofe, bei Hofe  
 { bei Hofe, bei Hofe, bei Hofe, bei Hofe

Abhandlungen Donnerstag 12ten Junii  
 { Hof. Suter, bei Hofe, bei Hofe  
 { bei Hofe, bei Hofe, bei Hofe, bei Hofe

Montag 11ten Junii  
 { Hof. Suter, bei Hofe, bei Hofe  
 { bei Hofe, bei Hofe, bei Hofe, bei Hofe

Erbschaften Montag 11ten Junii  
 { Hof. Suter, bei Hofe, bei Hofe  
 { bei Hofe, bei Hofe, bei Hofe, bei Hofe

Letztwillige Anordnungen in Bern

Erbschaften Donnerstag 11ten Junii  
 { Hof. Suter, bei Hofe, bei Hofe  
 { bei Hofe, bei Hofe, bei Hofe, bei Hofe  
 { bei Hofe, bei Hofe, bei Hofe, bei Hofe

Montag 11ten Junii  
 { Hof. Suter, bei Hofe, bei Hofe  
 { bei Hofe, bei Hofe, bei Hofe, bei Hofe  
 { bei Hofe, bei Hofe, bei Hofe, bei Hofe

1800. 21. Erbschaften  
 sind in der Schweiz zu Bern  
 bei Hofe, bei Hofe, bei Hofe, bei Hofe  
 bei Hofe, bei Hofe, bei Hofe, bei Hofe  
 bei Hofe, bei Hofe, bei Hofe, bei Hofe

Ergebnisse Anbahnungsgesellen

- Gewinnung
- Sonntag 17. Jan. nach Lützelfeld zum
    - (Anton Huber von Lützelfeld
    - (Christine Heli von Goppli zu Urlikon
    - edem die
    - (Anton Wornfänger von Goppli im Vinterwiggel
    - (Stara Pöglhuber, eine Landpöglin
  - Donnerstag 14. Jan. nach Pöschelberg zum
    - (Georg Pöschel von Pöschelberg zu Gimmelsfeld
    - im der Wägle im Dinst.
    - (Stara Pöglhuber von Goppli, vberwältiglin im Dinst.

1801. 11. Dec. sind im der Dinstag zu Oberwillingen  
 laut Bescheid von G. Offr. Lösung ungenügend worden

- (Abraham Linder von Goppli, zu
- (Elisabeth Pögl von Bregler bündel; Mollkrieger

12. Jan. 1802. Jan.

- (Andreas Wornfänger von Goppli nimmer
- (Waldemar im der Dinstag ungenügend Pöschelberg
- (Dorothea Pögl, id: kaiserliche Pöglhuber
- (Pögl von Dinstag fischer lassen Pöschelberg
- im der Dinstag Ort.

13. Jan. 1802. Jan.

- (Anton Spiller von Goppli, 2. Jan
- (Stara Pöglhuber von Goppli, bündel
- im der Dinstag zu Pöschelberg.

14. Jan. 1802.

- (Ulrich Admiller von Goppli, bündel
- (Maria Goppli von Goppli, bündel zu Dinstag

15. Jan. 1802. Jan.

- (Wendelin Conrad von de Oles District d'Orbe
- (Maria Pöglhuber, id: Pöschelberg
- (Heli: Wornfänger von Goppli
- 16. Jan. 1802. Jan.
- (Joseph Pögl von Pöschelberg, kaiserliche im der Dinstag
- (Dinstag ungenügend Pöschelberg
- (Barbara Pöglhuber von Goppli, im der Dinstag, Ort.

17. Jan. 1802. Jan.

- (Prinzessin Wornfänger von Dinstag, kaiserliche
- (Heli: Pöglhuber von Goppli, zu Pöschelberg
- (Dinstag ungenügend Pöschelberg

18. Jan. 1802. Jan.

- (Wendelin Pöglhuber von Pöschelberg, nimmer
- (Heli: Pögl, zu
- (Katharina Pöglhuber von Goppli
- (bündel zu Dinstag im der Dinstag, Ort.

19. Jan. 1802. Jan.

- (Joseph Pöglhuber von Goppli zu Pöschelberg
- (Stara Pöglhuber von Goppli, vberwältiglin

Ergebnisse zu  
 17. Jan. 1802.  
 laut Bescheid von G. Offr.  
 sind ungenügend  
 im der Dinstag

20. Jan. 1802. Jan.

- (Ulrich Pöglhuber von Pöschelberg, zu Pöschelberg
- (Christine Pöglhuber von Pöschelberg
- (Heli: Pöglhuber von Goppli, bündel
- zu Dinstag im der Dinstag.

Stellung zu Gerold Löffelholz

Dienstag 4. 2. 1802.

- Johann Döllner hore Gerold
- Streu Döllner hore Gerold, beyde zu Solothurn.

Wolg.

Dienstag 4. 2. 1802.

- Georg Goller hore Gerold, hofrecht im Kreisgericht
- Elisabeth Affolter, wid. Frau, wid. Frau, hore Gerold.

Wolstag 4. 2. 1802.

Jul.

Dienstag 4. 2. 1802.

- Wilhelm Gäßlinger hore Döllner,
- Maria Adlers hore Frau, zu Göggenburg.

Freitag, 29.

- Maria Gölz, wid. Frau, hore Gerold, zu Solothurn, wofür.
- Maria Löffel, geborene Döllner, wid. Frau, hore Gerold, hore Gerold = hore Gerold, hore Gerold.
- Christoph Gölz, hore Gerold, zu Solothurn, hore Gerold, hore Gerold, hore Gerold.
- Magdalena Gölz, hore Gerold, zu Solothurn, hore Gerold, hore Gerold, hore Gerold.

Stellung zu Gerold

Dienstag 4. 2. 1802.

- Georg Döllner hore Gerold, zu Solothurn,
- Elisabeth Döllner hore Gerold, zu Solothurn,
- und hore Gerold, hore Gerold, zu Solothurn.

Dienstag 4. 2. 1802.

- Johann Döllner hore Gerold, zu Solothurn,
- Streu Döllner hore Gerold, zu Solothurn,
- und zu Solothurn.

Stellung zu Gerold Löffelholz

Wolg.

Dienstag 4. 2. 1802.

- Ulrich Döllner hore Gerold, hore Gerold, zu Solothurn.
- Elisabeth Döllner hore Gerold, hore Gerold, zu Solothurn.
- Ab. eadem nuptias vide pagina 150.

Dienstag 4. 2. 1802.

- Georg Löffel hore Gerold, hore Gerold, zu Solothurn.
- Elisabeth Löffel hore Gerold, hore Gerold, zu Solothurn.

Stellung zu Gerold

Dienstag 4. 2. 1802.

- Ulrich Döllner hore Gerold, hore Gerold, zu Solothurn.
- Maria Döllner, geborene Gerold, hore Gerold, zu Solothurn.
- und Gerold, hore Gerold, zu Solothurn.

Dienstag 4. 2. 1802.

- Ulrich Döllner hore Gerold, hore Gerold, zu Solothurn.
- Streu Döllner hore Gerold, hore Gerold, zu Solothurn.
- und hore Gerold, hore Gerold, zu Solothurn.

Stellung zu Gerold

Dienstag 4. 2. 1802.

- Georg Döllner hore Gerold, hore Gerold, zu Solothurn.
- Elisabeth Döllner hore Gerold, hore Gerold, zu Solothurn.

Dienstag 4. 2. 1802.

- Georg Döllner hore Gerold, hore Gerold, zu Solothurn.
- Maria Döllner hore Gerold, hore Gerold, zu Solothurn.
- und Gerold, hore Gerold, zu Solothurn.

Collegium Anabaptistischer Pfarrer.

Erntemonat.

○ 4. Aug. Sonn.

{ Hilflinck Bissel von Gopli zu  
Zauggrind, Lindgrind und Gogisort.  
Hilfth Schaller von Zauggrind, in der  
gleichen Pflanzung.

Dorstag 9. 22. Aug.

{ Hans Ely von Altklingen, hochselbst  
im Birkhof zu Gopli,  
Wangertha Lohal von Oberlung, auch im  
Birkhof allhier.

eadem die.

{ Hans Ely von Wügg, g. Lützflüß,  
Magdalena Schuppenberger von Gopli  
beide zu Lützflüß.

W. Ab. 9. 21. Aug. Sonn.

{ Jakob Linckli k. Birkhof, hochselbst auf dem  
Ogerberg zu Gopli.  
Saffirina Rindlacker k. Altklingen,  
zu Altklingen allhier.

Erntemonat.

○ 14. Aug. Sonn.

{ Melchior Kaufmann von Wampfen, auch Sonn.  
Vorst. Altklingen im Ländli Lützflüß  
grösser Wäldli in der Altklingen bei Wügg,  
Christoph Zimmermann, k. Gopli, Birkhof  
von Gopli abgetheilten Pflanzung.

Collegium Anabaptistischer Pfarrer.

Erntemonat.

Dorstag 9. 21. Aug.

{ Jakob Wacker von Birkhof, auch  
Maria Rindlacker von Gopli, beide zu Altklingen

○ 9. Aug.

{ Ulrich Pfennig von Wampfen,  
Lutzflüß, Rindlacker von Gopli  
zu Altklingen im Birkhof.

Dorstag 9. 12. Aug. Sonn.

{ Hans Rindlacker, nimm Altklingen  
von Gopli, auch Lützflüß hochselbst.  
Barbara Rindlacker, von Altklingen,  
zu Lützflüß. vom 1. 18. Aug. 1802. in Lützflüß.

Erntemonat.

○ 15. Aug. Sonn.

{ Joh. Rindlacker von Wügg  
zum Hof Rindlacker Lützflüß  
Hilfth Rindlacker, von Oberlung,  
bei Ely von Birkhof, Altklingen  
allhier abgetheilten Pflanzung,  
beide in Wügg hochselbst.

Erntemonat.

Dorstag 9. 21. Aug.

{ Jakob Gopli von Birkhof, auch  
Mercur Rindlacker, bei Ely von Birkhof  
Gopli, Altklingen bei Altklingen.

Don 10. Octobris 1802. hinden in Wampfen sein eingekauft

{ Hans Rindlacker von Gopli bei Wampfen  
Barbara Rindlacker bei Wampfen

Wampfen 3. 8. 1802. und gesandte nach Wampfen dieses Haus, hand dem  
Re. Hannen zu Wampfen kongenossen, und ist alle nutzlos weiden  
wegen dem Gopli

Erbschaft Anordnungen d. H. v. v.  
Wid. v. v. v.

Wid. v. v. v.

{ Jakob Dunderd Wissen v. v. v.  
} Maria Dunderd Wissen v. v. v.

Josef v. v. v.

{ Joh. v. v. v.  
} Maria v. v. v.

Wid. v. v. v.

{ Dunderd Wissen v. v. v.  
} All. v. v. v.  
} Joh. v. v. v.

(Dunderd: 1769. v. v. v.)

Wid. v. v. v.  
Wid. v. v. v.

{ Hans v. v. v.  
} Maria v. v. v.

Wid. v. v. v.

Wid. v. v. v.

{ Dunderd Wissen v. v. v.  
} Maria v. v. v.

Wid. v. v. v.

{ Hans v. v. v.  
} Maria v. v. v.

Wid. v. v. v.

Collyville Januar. Am hien d'igungsfreier

Dontag 8 16<sup>ten</sup> Jan

- Olzgarer Gubler von Biedersheim zu Burgdorf u.
- Stua Barbara Altmann b. Gerspelt

Goatsung

Montag 8 14<sup>ten</sup> Jan

- Jacob Altmann von Gerspelt
- Salvator Guter b. Königswalden z. Birm

Dontag 8 19<sup>ten</sup> Jan

- Gaut Othul von Gerspelt auf der Widen im Dinsdorf allgins zu Oberburg

Dontag 8 19<sup>ten</sup> Jan

- Brunli Gali von Gerspelt
- Dorfmeister z. Biedersheim
- Stua Barbara Palfen von Burgdorf zu Gerspelt im Dinsp.

Collyville Donnerstag. Am hien d'igungsfreier

Dontag 8 20<sup>ten</sup> Jan

- Minimel Dingli von Biglen z. Langholz
- Stu D. Biglen
- Maria Willen von Gerspelt b. Püschli in der Stua d'Walden

Dontag 8 24<sup>ten</sup> Jan

- Leifone Luginell b. Gerspelt z. Püschli
- Stu D. Willen
- Margelauer Ruffenegg von Gerspelt auf dem Altmannsfeld

Weg

Montag den 9<sup>ten</sup> Jan 1803. Am 10<sup>ten</sup> Jan 1803

- Präsident Dörfli von Gerspelt, die Dörfli von Gerspelt b. Gerspelt
- Barbara Wiggner von Gerspelt, die Gerspelt b. Gerspelt

Montag den 11<sup>ten</sup> Jan

- Johann Pöschel von Gerspelt, die Gerspelt
- Leibknecht Jörg von Gerspelt

- Jacob Altmann b. Biedersheim
- Anna Lorenz b. Gerspelt, die Lorenz

- Johann Altmann b. Biglen, im Biedersheim
- Elisabeth Wiggner b. Biedersheim, die Wiggner

Dontag den 12<sup>ten</sup> Jan

- Johann Jüngling von Gerspelt
- Elisabeth Pöschel b. Gerspelt, die Gerspelt

Dontag den 14<sup>ten</sup> Jan

- Maria Dörfli b. Gerspelt, die Dörfli
- Anna Barbara Wiggner b. Biedersheim, die Wiggner

Dontag den 15<sup>ten</sup> Jan

- Minimel Pöschel von Gerspelt
- Maria Bismarck von Gerspelt, die Bismarck

Witzling zu Grotli Eszeliu

Donstag 4. 11. Montag

{ Anton Hili von Grotli auf dem  
Dyuburg.  
Eilhardine Lutz von Friedl  
auf dem Grotli zu Grotli Vide pag. 165  
unum idem }

Donstag 4 24. Montag

{ Bernhard Oberrüchli zu Grotli  
zu Lütibühl von D. Schlegel  
Elisabeth Mz von Schlegel  
zu Oberbüchel

Langtag 27. 1. 1803

{ Michael Dandl, hier Bürger  
Barbara Zimmermann, hier Bürgerin }

Langtag 27. 15. 1803

{ Nikolaus Hofner, hier Bürger  
Barbara Dandl, hier Bürgerin } beide zu Dandl

Langtag 27. 22. 1803

{ Nikolaus Hofner, hier Bürger  
Anna Maria Dandl, hier Bürgerin } beide zu Dandl  
Hans Dandl, hier Bürger, zu Dandl  
Wendelin Hofner, hier Bürger, zu Dandl

Am 30. September. eingetraget nach dem in dem Defizit.

{ Nikolaus Hofner, hier Bürger  
Anna Dandl, hier Bürgerin }

Am 7. Oktober. eingetraget nach dem in dem Defizit. nach dem Defizit.  
Hans Hofner, hier Bürger, zu Dandl  
Elisabeth Hofner, hier Bürgerin, zu Dandl

Witzling zu Grotli Eszeliu

Donnerstag 27. 1. 1803  
{ Hans Hofner, hier Bürger, zu Dandl  
Anna Maria Hofner, hier Bürgerin, zu Dandl } beide zu Dandl  
Montag 27. 22. 1803  
{ Hans Hofner, hier Bürger, zu Dandl  
Anna Maria Hofner, hier Bürgerin, zu Dandl } beide zu Dandl

Freitag 27. 10. 1803  
{ Hans Hofner, hier Bürger, zu Dandl  
Anna Maria Hofner, hier Bürgerin, zu Dandl } beide zu Dandl

Freitag 27. 8. 1803  
{ Hans Hofner, hier Bürger, zu Dandl  
Anna Maria Hofner, hier Bürgerin, zu Dandl } beide zu Dandl

Freitag 27. 21. 1803  
{ Hans Hofner, hier Bürger, zu Dandl  
Anna Maria Hofner, hier Bürgerin, zu Dandl } beide zu Dandl

Freitag 27. 9. 1803  
{ Hans Hofner, hier Bürger, zu Dandl  
Anna Maria Hofner, hier Bürgerin, zu Dandl } beide zu Dandl

Freitag 27. 25. 1803  
{ Hans Hofner, hier Bürger, zu Dandl  
Anna Maria Hofner, hier Bürgerin, zu Dandl } beide zu Dandl

Freitag 27. 11. 18. 25. 1803  
{ Hans Hofner, hier Bürger, zu Dandl  
Anna Maria Hofner, hier Bürgerin, zu Dandl } beide zu Dandl

Freitag 27. eodem die. 1803  
{ Hans Hofner, hier Bürger, zu Dandl  
Anna Maria Hofner, hier Bürgerin, zu Dandl } beide zu Dandl

Freitag 27. 16. 20. 31. 8. 1803  
{ Hans Hofner, hier Bürger, zu Dandl  
Anna Maria Hofner, hier Bürgerin, zu Dandl } beide zu Dandl

Freitag 27. 7. 10. 1803  
{ Hans Hofner, hier Bürger, zu Dandl  
Anna Maria Hofner, hier Bürgerin, zu Dandl } beide zu Dandl

Freitag 27. 23. 30. 8. 6. 9. 1803  
{ Hans Hofner, hier Bürger, zu Dandl  
Anna Maria Hofner, hier Bürgerin, zu Dandl } beide zu Dandl

Freitag 27. 13. 15. 1803  
{ Hans Hofner, hier Bürger, zu Dandl  
Anna Maria Hofner, hier Bürgerin, zu Dandl } beide zu Dandl

1803

Erbteille Verdingungs Besinn

Carl  
Don. Herzog  
von Bern

Decemb. 31. 27. Nov. 6. Dec. 8. Dec. 18. Dec. 18. Dec. 18.

1. 2. 3. 4. 5. 6. 7. 8. 9. 10. 11. 12. 13. 14. 15. 16. 17. 18. 19. 20. 21. 22. 23. 24. 25. 26. 27. 28. 29. 30.

1. 2. 3. 4. 5. 6. 7. 8. 9. 10. 11. 12. 13. 14. 15. 16. 17. 18. 19. 20. 21. 22. 23. 24. 25. 26. 27. 28. 29. 30.

1. 2. 3. 4. 5. 6. 7. 8. 9. 10. 11. 12. 13. 14. 15. 16. 17. 18. 19. 20. 21. 22. 23. 24. 25. 26. 27. 28. 29. 30.

1804

Januar 15. 1. 2. 3. 4. 5. 6. 7. 8. 9. 10. 11. 12. 13. 14. 15. 16. 17. 18. 19. 20. 21. 22. 23. 24. 25. 26. 27. 28. 29. 30.

1. 2. 3. 4. 5. 6. 7. 8. 9. 10. 11. 12. 13. 14. 15. 16. 17. 18. 19. 20. 21. 22. 23. 24. 25. 26. 27. 28. 29. 30.

1. 2. 3. 4. 5. 6. 7. 8. 9. 10. 11. 12. 13. 14. 15. 16. 17. 18. 19. 20. 21. 22. 23. 24. 25. 26. 27. 28. 29. 30.

Copul. in Gung  
7. 31. 20. 1800  
1. 2. 3. 4. 5. 6. 7. 8. 9. 10. 11. 12. 13. 14. 15. 16. 17. 18. 19. 20. 21. 22. 23. 24. 25. 26. 27. 28. 29. 30.

Copul. in Gung  
7. 24. 1800

1803

Willen zu Gasli copuliert

Carl  
Don. Herzog  
von Bern

Decemb. 30. 27. Nov. 6. Dec. 8. Dec. 18. Dec. 18. Dec. 18.

1. 2. 3. 4. 5. 6. 7. 8. 9. 10. 11. 12. 13. 14. 15. 16. 17. 18. 19. 20. 21. 22. 23. 24. 25. 26. 27. 28. 29. 30.

1. 2. 3. 4. 5. 6. 7. 8. 9. 10. 11. 12. 13. 14. 15. 16. 17. 18. 19. 20. 21. 22. 23. 24. 25. 26. 27. 28. 29. 30.

1804

Januar 20. 1. 2. 3. 4. 5. 6. 7. 8. 9. 10. 11. 12. 13. 14. 15. 16. 17. 18. 19. 20. 21. 22. 23. 24. 25. 26. 27. 28. 29. 30.

1. 2. 3. 4. 5. 6. 7. 8. 9. 10. 11. 12. 13. 14. 15. 16. 17. 18. 19. 20. 21. 22. 23. 24. 25. 26. 27. 28. 29. 30.

1. 2. 3. 4. 5. 6. 7. 8. 9. 10. 11. 12. 13. 14. 15. 16. 17. 18. 19. 20. 21. 22. 23. 24. 25. 26. 27. 28. 29. 30.

Copul. in Gung  
7. 31. 20. 1800  
1. 2. 3. 4. 5. 6. 7. 8. 9. 10. 11. 12. 13. 14. 15. 16. 17. 18. 19. 20. 21. 22. 23. 24. 25. 26. 27. 28. 29. 30.

Cart. von  
für  
hij

Ertheilte Fertigungsbefehle

Freitag  
5. 12. 19 Febr.

20

Befehl wird gegeben, dass dem 22. übergeben  
Anton Schmid von Birmensdorf  
Magdalena Schmidin h. Gabel

Freitag  
12. 19. 20. Febr.

20

Befehl wird gegeben, dass dem  
Jakob Birkholzer, Jakob's des Bes. h. 22. 20. 1772.  
Magdalena Stettin, h. Langenmünz, h. Raut. Dörfel  
hijer im Birmensdorf h. Damm, h. 22. 20. 1772. 14. Febr. 1750.

Copul. für  
10. 12. 1804.  
h. d. 22. 20. 1772.  
#5

Montag  
26. Febr. h. 11. 11. 1750.

11

Befehl wird gegeben, dass  
Christiane Schaffler, h. Langenmünz h. d. 22. 20. 1772.  
Christiane Schaffler, h. d. 22. 20. 1772. h. d. 22. 20. 1772.

Montag  
4. 11. 18. 1750.

19

Befehl wird gegeben, dass  
Johann Bacher h. d. 22. 20. 1772. h. d. 22. 20. 1772.  
Anna Bacher, h. d. 22. 20. 1772. h. d. 22. 20. 1772.

Freitag  
1. 8. 15. 1750.

15

Befehl wird gegeben, dass  
Christiane Schmidin h. d. 22. 20. 1772. h. d. 22. 20. 1772.  
Magdalena Schmidin h. d. 22. 20. 1772. h. d. 22. 20. 1772.

Freitag  
8. 15. 22. 1750.

22

Befehl wird gegeben, dass  
Abraham Stettin h. d. 22. 20. 1772. h. d. 22. 20. 1772.  
Magdalena Stettin h. d. 22. 20. 1772. h. d. 22. 20. 1772.

Freitag  
11. 11. 11. 1750.

22

Befehl wird gegeben, dass  
Christiane Birkholzer, h. d. 22. 20. 1772. h. d. 22. 20. 1772.  
Magdalena Birkholzer, h. d. 22. 20. 1772. h. d. 22. 20. 1772.

Copul. für  
10. 12. 1804.  
h. d. 22. 20. 1772.  
#5

Freitag  
11. 11. 11. 1750.

26

Befehl wird gegeben, dass  
Anton Schmid h. d. 22. 20. 1772. h. d. 22. 20. 1772.  
Vanessa Schmidin h. d. 22. 20. 1772. h. d. 22. 20. 1772.

Ertheilte Fertigungsbefehle

Montag  
13.  
15. 28. 29  
1750

7

Befehl wird gegeben, dass dem  
Vanessa Schmidin h. d. 22. 20. 1772. h. d. 22. 20. 1772.

Copul. für  
10. 12. 1804.  
h. d. 22. 20. 1772.  
#5

Montag  
14.  
20. 29. 1750  
8. 17. 1750

9

Befehl wird gegeben, dass dem  
Johann Bacher h. d. 22. 20. 1772. h. d. 22. 20. 1772.  
Anna Bacher, h. d. 22. 20. 1772. h. d. 22. 20. 1772.

Freitag  
15.  
23. 27. 1750

3

Befehl wird gegeben, dass dem  
Abraham Stettin h. d. 22. 20. 1772. h. d. 22. 20. 1772.  
Magdalena Stettin h. d. 22. 20. 1772. h. d. 22. 20. 1772.

Freitag  
16.  
19. 20. 1750

6

Befehl wird gegeben, dass dem  
Johann Bacher h. d. 22. 20. 1772. h. d. 22. 20. 1772.  
Anna Bacher, h. d. 22. 20. 1772. h. d. 22. 20. 1772.

Freitag  
17.  
20. 27. 1750  
3. 1750

10

Befehl wird gegeben, dass dem  
Abraham Stettin h. d. 22. 20. 1772. h. d. 22. 20. 1772.  
Magdalena Stettin h. d. 22. 20. 1772. h. d. 22. 20. 1772.

Copul. für  
10. 12. 1804.  
h. d. 22. 20. 1772.  
#5

Freitag  
18.  
17. 1750  
3. 1750

10

Befehl wird gegeben, dass dem  
Johann Bacher h. d. 22. 20. 1772. h. d. 22. 20. 1772.  
Anna Bacher, h. d. 22. 20. 1772. h. d. 22. 20. 1772.

Freitag  
19.  
3. 10. 1750

20

Befehl wird gegeben, dass dem  
Abraham Stettin h. d. 22. 20. 1772. h. d. 22. 20. 1772.  
Magdalena Stettin h. d. 22. 20. 1772. h. d. 22. 20. 1772.

Freitag  
20.  
16. 1750  
1. 8. 1750

8

Befehl wird gegeben, dass dem  
Abraham Stettin h. d. 22. 20. 1772. h. d. 22. 20. 1772.  
Magdalena Stettin h. d. 22. 20. 1772. h. d. 22. 20. 1772.

176

1804

| Monat | Tag             | Ort                            | Bezeichnung  | Bezeichnung |
|-------|-----------------|--------------------------------|--|-------------|
|       |                 |                                | Ulber im Pösch Copuliert   | Pösch       |
| Juni  | 8 <sup>o</sup>  | nach kongregationen desinuenen | Oberschlag und Buchsberg<br>Johann <u>Pösch</u> hant hat hat die von<br>Wangartha Aulganen von Oberhofen   | Pösch       |
| Juli  | 22 <sup>o</sup> |                                | Cornel von <u>Wangartha</u> hant hat hat die von<br>bezug in Dombach VII. p. 190.<br>Anna <u>Wangartha</u> , allierig, hant hat hat die von<br>154                                       | Pösch       |
| Juli  | 29 <sup>o</sup> |                                | Cornel von <u>Wangartha</u> , allierig, hant hat hat die von<br>Christen <u>Wangartha</u> , allierig, hant hat hat die von<br>Christen <u>Wangartha</u> , allierig, hant hat hat die von | Pösch       |
| Aug   | 17 <sup>o</sup> | nach kongregationen desinuenen | Oberschlag und Buchsberg<br>Christen <u>Wangartha</u> , allierig, hant hat hat die von<br>Christen <u>Wangartha</u> , allierig, hant hat hat die von                                     | Pösch       |
| Sept  | 28 <sup>o</sup> | nach kongregationen desinuenen | Oberschlag und Buchsberg<br>Christen <u>Wangartha</u> , allierig, hant hat hat die von<br>Christen <u>Wangartha</u> , allierig, hant hat hat die von                                     | Pösch       |
| Sept  | 5 <sup>o</sup>  | nach kongregationen desinuenen | Oberschlag und Buchsberg<br>Christen <u>Wangartha</u> , allierig, hant hat hat die von<br>Christen <u>Wangartha</u> , allierig, hant hat hat die von                                     | Pösch       |
| Sept  | 12 <sup>o</sup> | nach kongregationen desinuenen | Oberschlag und Buchsberg<br>Christen <u>Wangartha</u> , allierig, hant hat hat die von<br>Christen <u>Wangartha</u> , allierig, hant hat hat die von                                     | Pösch       |
| Sept  | 19 <sup>o</sup> | nach kongregationen desinuenen | Oberschlag und Buchsberg<br>Christen <u>Wangartha</u> , allierig, hant hat hat die von<br>Christen <u>Wangartha</u> , allierig, hant hat hat die von                                     | Pösch       |
| Sept  | 26 <sup>o</sup> | nach kongregationen desinuenen | Oberschlag und Buchsberg<br>Christen <u>Wangartha</u> , allierig, hant hat hat die von<br>Christen <u>Wangartha</u> , allierig, hant hat hat die von                                     | Pösch       |

Wangartha 103-104

1804

175

| Monat | Tag             | Ort                            | Bezeichnung  | Bezeichnung |
|-------|-----------------|--------------------------------|--|-------------|
|       |                 |                                | Ulber im Pösch Copuliert   | Pösch       |
| Juli  | 15 <sup>o</sup> | nach kongregationen desinuenen | Oberschlag und Buchsberg<br>Christen <u>Wangartha</u> , allierig, hant hat hat die von<br>Christen <u>Wangartha</u> , allierig, hant hat hat die von | Pösch       |
| Juli  | 22 <sup>o</sup> | nach kongregationen desinuenen | Oberschlag und Buchsberg<br>Christen <u>Wangartha</u> , allierig, hant hat hat die von<br>Christen <u>Wangartha</u> , allierig, hant hat hat die von | Pösch       |
| Juli  | 29 <sup>o</sup> | nach kongregationen desinuenen | Oberschlag und Buchsberg<br>Christen <u>Wangartha</u> , allierig, hant hat hat die von<br>Christen <u>Wangartha</u> , allierig, hant hat hat die von | Pösch       |
| Aug   | 17 <sup>o</sup> | nach kongregationen desinuenen | Oberschlag und Buchsberg<br>Christen <u>Wangartha</u> , allierig, hant hat hat die von<br>Christen <u>Wangartha</u> , allierig, hant hat hat die von | Pösch       |
| Aug   | 28 <sup>o</sup> | nach kongregationen desinuenen | Oberschlag und Buchsberg<br>Christen <u>Wangartha</u> , allierig, hant hat hat die von<br>Christen <u>Wangartha</u> , allierig, hant hat hat die von | Pösch       |

Cornel im Pösch 28-29 Juli 1804

Cornel im Pösch 29-30 August 1804

Ordnung Nummer  
bei  
Bürgern

Ertheilte Verkündschene

- Septemb. 27. Johann Bihawal von Dürnbald -  
hofsch. auf neue Form  
Anna Barbara Bihawal, hiesig, hiesig  
Pödel im Prinzipal in Oberrösch
- Septemb. 30. Adam gemannt  
Christen Job von Dürnbald, hiesig, zu Langen, etc.  
Maria Eggmann h. Dürnbald, hiesig, zu Dürnbald
- Octobris 8. Adam gemannt -  
Hans Lüdmerel, von Dürnbald, in Dürnbald, hiesig  
Magdalena Pödel, hiesig, zu Dürnbald, hiesig
- Octobris 21. Andreas Bismuth, hiesig, zu Dürnbald  
Maria Roman, von Dürnbald, hiesig, zu Dürnbald
- Decemb. 2. Hans Josef, hiesig, zu Dürnbald  
Christina Pödel, hiesig, zu Dürnbald
- Decemb. 5. Christoph Pödel, hiesig, zu Dürnbald  
Anna Barbara Pödel, hiesig, zu Dürnbald
- Decemb. 9. David Roman, von Dürnbald  
Anna Maria Roman h. Dürnbald, hiesig  
im Hauptbuch hiesig - dem H. zu Dürnbald, hiesig
- Decemb. 10. Christen Pödel, hiesig, zu Dürnbald  
Katharina Pödel, hiesig, zu Dürnbald
- Decemb. 13. Christen Josef h. Dürnbald  
Hanna Pödel h. Dürnbald, hiesig, zu Dürnbald

Copul. d. 7. Dec.  
1804. in Dürnbald, hiesig.  
Pödel: Pödel

Copul. d. 2. Dec.  
1804. in Dürnbald, hiesig.  
Pödel: Pödel

Ertheilte Verkündschene

Ordnung Nummer  
bei  
Bürgern

- Decemb. 24. Adam gemannt für  
H. Josef Pödel, hiesig, zu Dürnbald, hiesig  
Katharina Pödel, hiesig, zu Dürnbald, hiesig  
Leopoldine Pödel, hiesig, zu Dürnbald, hiesig
- Januar 9. Adam gemannt für  
Johann Pödel, hiesig, zu Dürnbald, hiesig  
Barbara Pödel, hiesig, zu Dürnbald, hiesig
- Januar 14. Adam gemannt für  
Anton Pödel, hiesig, zu Dürnbald, hiesig  
Barbara Pödel, hiesig, zu Dürnbald, hiesig
- Januar 17. Hans Pödel, hiesig, zu Dürnbald, hiesig  
Katharina Pödel, hiesig, zu Dürnbald, hiesig
- Januar 23. Hans Pödel, hiesig, zu Dürnbald, hiesig  
Magdalena Pödel, hiesig, zu Dürnbald, hiesig
- Januar 29. David Pödel, hiesig, zu Dürnbald, hiesig  
Maria Pödel, hiesig, zu Dürnbald, hiesig
- Januar 30. Hans Pödel, hiesig, zu Dürnbald, hiesig  
Katharina Pödel, hiesig, zu Dürnbald, hiesig
- Januar 31. Hans Pödel, hiesig, zu Dürnbald, hiesig  
Anna Pödel, hiesig, zu Dürnbald, hiesig

Copul. d. 24. Dec.  
1804. in Dürnbald, hiesig.  
Pödel: Pödel

Copul. in Dürnbald  
d. 23. Dec. 1804.  
Pödel: Pödel

Copul. in Dürnbald  
d. 31. Dec. 1804.  
Pödel: Pödel

| Monat   | Tag | Altbier in Basel copuliert   | Paumatz     |
|---------|-----|--|-------------|
| Jänner  | 8.  | Jakob Bischof, Gmündenthal, Dorf von G...<br>Anna Ursula von Gmündenthal, h. Gmündenthal, h. Gmündenthal<br>zu Gmündenthal | Gmündenthal |
| Februar | 15. | Maria Magdalena, h. Gmündenthal, h. Gmündenthal<br>Maria Ursula von Gmündenthal, h. Gmündenthal                            | Gmündenthal |
| März    | 28. | Jakob Bischof, Gmündenthal, Dorf von G...<br>Anna Ursula von Gmündenthal, h. Gmündenthal                                   | Gmündenthal |
| April   | 13. | Jakob Bischof, Gmündenthal, Dorf von G...<br>Anna Ursula von Gmündenthal, h. Gmündenthal                                   | Gmündenthal |
| April   | 20. | Maria Magdalena, h. Gmündenthal, h. Gmündenthal<br>Maria Ursula von Gmündenthal, h. Gmündenthal                            | Gmündenthal |
| April   | 11. | Maria Magdalena, h. Gmündenthal, h. Gmündenthal<br>Anna Ursula von Gmündenthal, h. Gmündenthal                             | Gmündenthal |
| April   | 18. | Maria Magdalena, h. Gmündenthal, h. Gmündenthal<br>Anna Ursula von Gmündenthal, h. Gmündenthal                             | Gmündenthal |

Im Jahr 1805 können wir zeigen -  
 im Jahr 1805 können wir zeigen -  
 im Jahr 1805 können wir zeigen -

| Monat   | Tag | Altbier in Basel copuliert   | Paumatz     |
|---------|-----|--|-------------|
| Jänner  | 9.  | Jakob Bischof, Gmündenthal, Dorf von G...<br>Anna Ursula von Gmündenthal, h. Gmündenthal       | Gmündenthal |
| Februar | 18. | Jakob Bischof, Gmündenthal, Dorf von G...<br>Anna Ursula von Gmündenthal, h. Gmündenthal       | Gmündenthal |
| März    | 21. | Maria Magdalena, h. Gmündenthal, h. Gmündenthal<br>Anna Ursula von Gmündenthal, h. Gmündenthal | Gmündenthal |
| März    | 3.  | Jakob Bischof, Gmündenthal, Dorf von G...<br>Anna Ursula von Gmündenthal, h. Gmündenthal       | Gmündenthal |
| März    | 6.  | Jakob Bischof, Gmündenthal, Dorf von G...<br>Anna Ursula von Gmündenthal, h. Gmündenthal       | Gmündenthal |
| März    | 25. | Maria Magdalena, h. Gmündenthal, h. Gmündenthal<br>Anna Ursula von Gmündenthal, h. Gmündenthal | Gmündenthal |
| März    | 28. | Jakob Bischof, Gmündenthal, Dorf von G...<br>Anna Ursula von Gmündenthal, h. Gmündenthal       | Gmündenthal |
| April   | 5.  | Jakob Bischof, Gmündenthal, Dorf von G...<br>Anna Ursula von Gmündenthal, h. Gmündenthal       | Gmündenthal |
| April   | 28. | Jakob Bischof, Gmündenthal, Dorf von G...<br>Anna Ursula von Gmündenthal, h. Gmündenthal       | Gmündenthal |
| März    | 15. | Jakob Bischof, Gmündenthal, Dorf von G...<br>Anna Ursula von Gmündenthal, h. Gmündenthal       | Gmündenthal |
| März    | 16. | Maria Magdalena, h. Gmündenthal, h. Gmündenthal<br>Anna Ursula von Gmündenthal, h. Gmündenthal | Gmündenthal |
| Juni    | 28. | Jakob Bischof, Gmündenthal, Dorf von G...<br>Anna Ursula von Gmündenthal, h. Gmündenthal       | Gmündenthal |

| 180                                  | November 1805. Besirre   | Copul  | 1806.                           | Ertheilte Besirre-Besirre   | Vol. 181<br>an Hunsler<br>Eingaben     |
|--------------------------------------|--|--|---------------------------------|---|--|
| Julius 9.<br>25. Jan. 1805           | Johannes Bissler, Wiltshausen, h. v. Bolibach -<br>Magdalena Glatz, h. v. Salsgauer.                                   | in Wiltshausen, d. 9. d. 1805. 21. d. 1805.<br>b. 16. d. 1805. | Januar 19.<br>12. 19. Jan.      | Diana Wiltshausen<br>Christen Glatz, h. v. Bolibach, h. v. Glatz<br>Anna Glatz, h. v. Glatz, h. v. Glatz, h. v. Glatz<br>h. v. Glatz, h. v. Glatz, h. v. Glatz, h. v. Glatz |  |
| Julius 10.<br>7. 16. 21. Juli.       | Hans Wilhelm Glatz, h. v. Riggli, h. v. Minsler<br>Anna Riggli, h. v. Glatz, h. v. Glatz, h. v. Glatz                  | Copul: in Wiltshausen, d. 10. d. 1805.<br>17. d. 1805.         | Januar 21.<br>17. 21. Jan.      | Christen Wiltshausen, h. v. Glatz, h. v. Glatz<br>Maria Glatz, h. v. Glatz, h. v. Glatz, h. v. Glatz  |  |
| Julius 25.<br>7. 16. 21. Juli.       | Hans Glatz, h. v. Glatz, h. v. Glatz, h. v. Glatz<br>Anna Glatz, h. v. Glatz, h. v. Glatz, h. v. Glatz                 | Copul: in Wiltshausen, d. 25. d. 1805.<br>17. d. 1805.         | Januar 21.<br>17. 21. Jan.      | Christen Wiltshausen, h. v. Glatz, h. v. Glatz<br>Anna Glatz, h. v. Glatz, h. v. Glatz, h. v. Glatz   |  |
| Julius 30.<br>11. 21. 28. Juli.      | Anton Riggli, h. v. Glatz, h. v. Glatz, h. v. Glatz<br>Barbara Riggli, h. v. Glatz, h. v. Glatz, h. v. Glatz           | Copul: in Wiltshausen, d. 30. d. 1805.<br>17. d. 1805.         | Januar 10.<br>17. 10. Jan.      | Christen Wiltshausen, h. v. Glatz, h. v. Glatz<br>Anna Glatz, h. v. Glatz, h. v. Glatz, h. v. Glatz   | Copul: d. 11. d. 1806.<br>10. d. 1806. |
| Julius 31.<br>7. 11. 21. Juli.       | Jakob Riggli, h. v. Glatz, h. v. Glatz, h. v. Glatz<br>Anna Riggli, h. v. Glatz, h. v. Glatz, h. v. Glatz              | Copul: in Wiltshausen, d. 31. d. 1805.<br>17. d. 1805.         | Januar 19.<br>6. 9. 16. Feb.    | Jakob Wiltshausen, h. v. Glatz, h. v. Glatz<br>Barbara Wiltshausen, h. v. Glatz, h. v. Glatz, h. v. Glatz   |  |
| August 5.<br>21. 28. Juli. 5. Aug.   | Christen Wiltshausen, h. v. Glatz, h. v. Glatz, h. v. Glatz<br>Anna Glatz, h. v. Glatz, h. v. Glatz, h. v. Glatz       | Copul: in Wiltshausen, d. 5. d. 1805.<br>17. d. 1805.          | März 6.<br>6. 23. Aug. 27. Aug. | Hans Wiltshausen, h. v. Glatz, h. v. Glatz, h. v. Glatz<br>Anna Wiltshausen, h. v. Glatz, h. v. Glatz, h. v. Glatz  |  |
| August 11.<br>29. Juli. 4. 11. Aug.  | Paul Wiltshausen, h. v. Glatz, h. v. Glatz, h. v. Glatz<br>Maria Wiltshausen, h. v. Glatz, h. v. Glatz, h. v. Glatz    | Copul: in Wiltshausen, d. 11. d. 1805.<br>17. d. 1805.         | März 18.<br>2. 9. 16. März.     | Christen Wiltshausen, h. v. Glatz, h. v. Glatz, h. v. Glatz<br>Anna Glatz, h. v. Glatz, h. v. Glatz, h. v. Glatz  |  |
| November 11.<br>22. 29. Oct. 5. Nov. | Hans Glatz, h. v. Glatz, h. v. Glatz, h. v. Glatz<br>Anna Glatz, h. v. Glatz, h. v. Glatz, h. v. Glatz                 | Copul: in Wiltshausen, d. 11. d. 1805.<br>17. d. 1805.         | März 26.<br>16. 25. März.       | Christen Wiltshausen, h. v. Glatz, h. v. Glatz, h. v. Glatz<br>Anna Glatz, h. v. Glatz, h. v. Glatz, h. v. Glatz  |  |
| November 27.<br>13. 20. 27. Nov.     | Jakob Wiltshausen, h. v. Glatz, h. v. Glatz, h. v. Glatz<br>Barbara Wiltshausen, h. v. Glatz, h. v. Glatz, h. v. Glatz | Copul: in Wiltshausen, d. 27. d. 1805.<br>17. d. 1805.         | April 5.<br>11. 20. April.      | Christen Wiltshausen, h. v. Glatz, h. v. Glatz, h. v. Glatz<br>Anna Glatz, h. v. Glatz, h. v. Glatz, h. v. Glatz  |  |
| November 27.<br>13. 20. 27. Nov.     | Christen Wiltshausen, h. v. Glatz, h. v. Glatz, h. v. Glatz<br>Anna Glatz, h. v. Glatz, h. v. Glatz, h. v. Glatz       | Copul: in Wiltshausen, d. 27. d. 1805.<br>17. d. 1805.         | April 27.<br>13. 20. April.     | Christen Wiltshausen, h. v. Glatz, h. v. Glatz, h. v. Glatz<br>Anna Glatz, h. v. Glatz, h. v. Glatz, h. v. Glatz  |  |
| November 11.<br>27. 5. 10. 1806.     | Christen Wiltshausen, h. v. Glatz, h. v. Glatz, h. v. Glatz<br>Anna Glatz, h. v. Glatz, h. v. Glatz, h. v. Glatz       | Copul: in Wiltshausen, d. 11. d. 1806.<br>17. d. 1806.         | April 27.<br>13. 20. April.     | Christen Wiltshausen, h. v. Glatz, h. v. Glatz, h. v. Glatz<br>Anna Glatz, h. v. Glatz, h. v. Glatz, h. v. Glatz  |  |
| November 11.<br>15. 22. 29. Nov.     | Jakob Wiltshausen, h. v. Glatz, h. v. Glatz, h. v. Glatz<br>Barbara Wiltshausen, h. v. Glatz, h. v. Glatz, h. v. Glatz | Copul: in Wiltshausen, d. 11. d. 1806.<br>17. d. 1806.         | April 30.<br>16. 23. April.     | Christen Wiltshausen, h. v. Glatz, h. v. Glatz, h. v. Glatz<br>Anna Glatz, h. v. Glatz, h. v. Glatz, h. v. Glatz  |  |
| November 21.<br>15. 22. 29. Nov.     | Christen Wiltshausen, h. v. Glatz, h. v. Glatz, h. v. Glatz<br>Anna Glatz, h. v. Glatz, h. v. Glatz, h. v. Glatz       | Copul: in Wiltshausen, d. 21. d. 1806.<br>17. d. 1806.         | April 30.<br>16. 23. April.     | Christen Wiltshausen, h. v. Glatz, h. v. Glatz, h. v. Glatz<br>Anna Glatz, h. v. Glatz, h. v. Glatz, h. v. Glatz  |  |
| November 21.<br>15. 22. 29. Nov.     | Christen Wiltshausen, h. v. Glatz, h. v. Glatz, h. v. Glatz<br>Anna Glatz, h. v. Glatz, h. v. Glatz, h. v. Glatz       | Copul: in Wiltshausen, d. 21. d. 1806.<br>17. d. 1806.         | April 30.<br>16. 23. April.     | Christen Wiltshausen, h. v. Glatz, h. v. Glatz, h. v. Glatz<br>Anna Glatz, h. v. Glatz, h. v. Glatz, h. v. Glatz  |  |

Altsien in Pasz copuliert

Monnung 28. May Hochzeitung dem seligen Defonirten  
 Jakob Quintan, Jakob's Witwe u. Anthonie's  
 Anna Maier, Robins' Wittwe u. Wittli, Pätzli  
 Söhne in die Gemeine St. Margarethen zu  
 Anthonie

Manz 7. May Hochzeitung d. Defonirten u. Wittli u. Wittli  
Wittli u. Wittli u. Wittli u. Wittli  
Wittli u. Wittli u. Wittli u. Wittli

Wonnaz 16. May Hochzeitung dem seligen Defonirten  
Wittli u. Wittli u. Wittli u. Wittli  
Wittli u. Wittli u. Wittli u. Wittli

Wonnaz 20. May Hochzeitung dem seligen Defonirten  
Wittli u. Wittli u. Wittli u. Wittli  
Wittli u. Wittli u. Wittli u. Wittli

Manz 9. May Hochzeitung dem seligen Defonirten  
Wittli u. Wittli u. Wittli u. Wittli  
Wittli u. Wittli u. Wittli u. Wittli

Aug. 10. 20. 27. Aug. 1. May Hochzeitung d. Defonirten u. Wittli  
Wittli u. Wittli u. Wittli u. Wittli  
Wittli u. Wittli u. Wittli u. Wittli

Aug. 2. 10. 17. Aug. 22. May Hochzeitung d. Defonirten u. Wittli  
Wittli u. Wittli u. Wittli u. Wittli  
Wittli u. Wittli u. Wittli u. Wittli

Aug. 3. 10. 17. Aug. 22. May Hochzeitung dem seligen Defonirten  
Wittli u. Wittli u. Wittli u. Wittli  
Wittli u. Wittli u. Wittli u. Wittli

Septemb. 20. 21. 28. Sept. 29. May Hochzeitung dem seligen Defonirten  
Wittli u. Wittli u. Wittli u. Wittli  
Wittli u. Wittli u. Wittli u. Wittli

Novemb. 14. May Hochzeitung dem seligen Defonirten  
Wittli u. Wittli u. Wittli u. Wittli  
Wittli u. Wittli u. Wittli u. Wittli

Ertheilte Bewilligung Besinne

May 11. May Hochzeitung dem seligen Defonirten  
Wittli u. Wittli u. Wittli u. Wittli  
Wittli u. Wittli u. Wittli u. Wittli

May 19. May Hochzeitung dem seligen Defonirten  
Wittli u. Wittli u. Wittli u. Wittli  
Wittli u. Wittli u. Wittli u. Wittli

Junij 26. Junij Hochzeitung dem seligen Defonirten  
Wittli u. Wittli u. Wittli u. Wittli  
Wittli u. Wittli u. Wittli u. Wittli

Junij 3. Junij Hochzeitung dem seligen Defonirten  
Wittli u. Wittli u. Wittli u. Wittli  
Wittli u. Wittli u. Wittli u. Wittli

Junij 13. Junij Hochzeitung dem seligen Defonirten  
Wittli u. Wittli u. Wittli u. Wittli  
Wittli u. Wittli u. Wittli u. Wittli

Junij 26. Junij Hochzeitung dem seligen Defonirten  
Wittli u. Wittli u. Wittli u. Wittli  
Wittli u. Wittli u. Wittli u. Wittli

Aug. 16. Aug. Hochzeitung dem seligen Defonirten  
Wittli u. Wittli u. Wittli u. Wittli  
Wittli u. Wittli u. Wittli u. Wittli

Aug. 26. Aug. Hochzeitung dem seligen Defonirten  
Wittli u. Wittli u. Wittli u. Wittli  
Wittli u. Wittli u. Wittli u. Wittli

Okto. 2. Okto. Hochzeitung dem seligen Defonirten  
Wittli u. Wittli u. Wittli u. Wittli  
Wittli u. Wittli u. Wittli u. Wittli

August 18. August Hochzeitung dem seligen Defonirten  
Wittli u. Wittli u. Wittli u. Wittli  
Wittli u. Wittli u. Wittli u. Wittli

Okto. 2. Okto. Hochzeitung dem seligen Defonirten  
Wittli u. Wittli u. Wittli u. Wittli  
Wittli u. Wittli u. Wittli u. Wittli

Aug. 1. 3. Aug. 1806  
Wittli u. Wittli u. Wittli u. Wittli  
Wittli u. Wittli u. Wittli u. Wittli

Aug. 1. 3. Aug. 1806  
Wittli u. Wittli u. Wittli u. Wittli  
Wittli u. Wittli u. Wittli u. Wittli

Aug. 1. 3. Aug. 1806  
Wittli u. Wittli u. Wittli u. Wittli  
Wittli u. Wittli u. Wittli u. Wittli

Aug. 1. 3. Aug. 1806  
Wittli u. Wittli u. Wittli u. Wittli  
Wittli u. Wittli u. Wittli u. Wittli

Aug. 1. 3. Aug. 1806  
Wittli u. Wittli u. Wittli u. Wittli  
Wittli u. Wittli u. Wittli u. Wittli

Aug. 1. 3. Aug. 1806  
Wittli u. Wittli u. Wittli u. Wittli  
Wittli u. Wittli u. Wittli u. Wittli

|  |  |  |
|--|--|--|
| 1811<br>Wahlmündl.<br>28. Oct. —<br>5. 12. 86. | Carteille 1806 <u>Verhünd Boscine</u><br>Bisim gebm. 27. 15. 85.<br>Gnäd. <u>Dejazan</u> , Kaufmann Boscine, geb. Bhandwara gebm.<br>jul. 27. 11. März. 1791. adm. 27. 25. 26. 1797.<br>Friedrich <u>Dejer</u> , Kaufmann geb. Bhandwara gebm.<br>jul. 27. 5. Sept. 1788. adm. 9. Nov. 1806. | Consultiert<br>Copuliert in Bhandwara<br>27. 17. 86. Dec. 1806.<br>Herte Käthling etc. |
| in dem Diebst                                  | Bisim gebm. 27. 15. 85.<br>Christen <u>Ellenbangan</u> , Nidg. Boscine u. Boscine, alle 28. Boscine<br>Mittg. Boscine, im Bhandwara<br>Friedrich <u>Dejer</u> , Kaufmann geb. Bhandwara, geb. Bhandwara, im Bhandwara.   | 27. 17. 86. Dec. 1806.<br>Herte Käthling etc.  |
| in dem Diebst                                  | Bisim gebm. 27. 15. 85.<br>Christen <u>Ellenbangan</u> , Nidg. Boscine u. Boscine, alle 28. Boscine<br>Mittg. Boscine, im Bhandwara<br>Friedrich <u>Dejer</u> , Kaufmann geb. Bhandwara, geb. Bhandwara, im Bhandwara.   | 27. 17. 86. Dec. 1806.<br>Herte Käthling etc.  |
| 8. Dec.<br>5. 12. 19.                          | Bisim gebm. 27. 15. 85.<br>Gnäd. <u>Dejazan</u> , Kaufmann Boscine, geb. Bhandwara gebm.<br>jul. 27. 11. März. 1791. adm. 27. 25. 26. 1797.<br>Friedrich <u>Dejer</u> , Kaufmann geb. Bhandwara gebm.<br>jul. 27. 5. Sept. 1788. adm. 9. Nov. 1806.  | Consultiert in Bhandwara<br>27. 17. 86. Dec. 1806.<br>Herte Käthling etc.              |
| Not.<br>9. 16. 23.                             | Bisim gebm. 27. 15. 85.<br>Christen <u>Ellenbangan</u> , Nidg. Boscine u. Boscine, alle 28. Boscine<br>Mittg. Boscine, im Bhandwara<br>Friedrich <u>Dejer</u> , Kaufmann geb. Bhandwara, geb. Bhandwara, im Bhandwara.   | Consultiert in Bhandwara<br>27. 17. 86. Dec. 1806.<br>Herte Käthling etc.              |
| in dem Diebst                                  | Bisim gebm. 27. 15. 85.<br>Christen <u>Ellenbangan</u> , Nidg. Boscine u. Boscine, alle 28. Boscine<br>Mittg. Boscine, im Bhandwara<br>Friedrich <u>Dejer</u> , Kaufmann geb. Bhandwara, geb. Bhandwara, im Bhandwara.   | Consultiert in Bhandwara<br>27. 17. 86. Dec. 1806.<br>Herte Käthling etc.              |
| in dem Diebst                                  | Bisim gebm. 27. 15. 85.<br>Christen <u>Ellenbangan</u> , Nidg. Boscine u. Boscine, alle 28. Boscine<br>Mittg. Boscine, im Bhandwara<br>Friedrich <u>Dejer</u> , Kaufmann geb. Bhandwara, geb. Bhandwara, im Bhandwara.   | Consultiert in Bhandwara<br>27. 17. 86. Dec. 1806.<br>Herte Käthling etc.              |
| 23. 30. Nov.<br>7. 12.                         | Bisim gebm. 27. 15. 85.<br>Christen <u>Ellenbangan</u> , Nidg. Boscine u. Boscine, alle 28. Boscine<br>Mittg. Boscine, im Bhandwara<br>Friedrich <u>Dejer</u> , Kaufmann geb. Bhandwara, geb. Bhandwara, im Bhandwara.   | Consultiert in Bhandwara<br>27. 17. 86. Dec. 1806.<br>Herte Käthling etc.              |
| 27. 30. Nov. 7. 11.<br>Saumittel               | Bisim gebm. 27. 15. 85.<br>Christen <u>Ellenbangan</u> , Nidg. Boscine u. Boscine, alle 28. Boscine<br>Mittg. Boscine, im Bhandwara<br>Friedrich <u>Dejer</u> , Kaufmann geb. Bhandwara, geb. Bhandwara, im Bhandwara.   | Consultiert in Bhandwara<br>27. 17. 86. Dec. 1806.<br>Herte Käthling etc.              |

|            |   |  |           |
|------------|---|--|-----------|
| 1807       | 181   | 1807   | 181       |
| Januar 23. | Christen <u>Dejazan</u> , Kaufmann Boscine, geb. Bhandwara gebm.<br>jul. 27. 11. März. 1791. adm. 27. 25. 26. 1797.<br>Friedrich <u>Dejer</u> , Kaufmann geb. Bhandwara gebm.<br>jul. 27. 5. Sept. 1788. adm. 9. Nov. 1806. | Consultiert<br>Copuliert in Bhandwara<br>27. 17. 86. Dec. 1806.<br>Herte Käthling etc. | Uebung    |
| Januar 10. | Christen <u>Ellenbangan</u> , Nidg. Boscine u. Boscine, alle 28. Boscine<br>Mittg. Boscine, im Bhandwara<br>Friedrich <u>Dejer</u> , Kaufmann geb. Bhandwara, geb. Bhandwara, im Bhandwara.                                 | Consultiert in Bhandwara<br>27. 17. 86. Dec. 1806.<br>Herte Käthling etc.              | Paul      |
| Octob. 9.  | Christen <u>Ellenbangan</u> , Nidg. Boscine u. Boscine, alle 28. Boscine<br>Mittg. Boscine, im Bhandwara<br>Friedrich <u>Dejer</u> , Kaufmann geb. Bhandwara, geb. Bhandwara, im Bhandwara.                                 | Consultiert in Bhandwara<br>27. 17. 86. Dec. 1806.<br>Herte Käthling etc.              | Sigalberg |
| Decemb. 4. | Christen <u>Ellenbangan</u> , Nidg. Boscine u. Boscine, alle 28. Boscine<br>Mittg. Boscine, im Bhandwara<br>Friedrich <u>Dejer</u> , Kaufmann geb. Bhandwara, geb. Bhandwara, im Bhandwara.                                 | Consultiert in Bhandwara<br>27. 17. 86. Dec. 1806.<br>Herte Käthling etc.              | Paul      |
| Januar 15. | Christen <u>Ellenbangan</u> , Nidg. Boscine u. Boscine, alle 28. Boscine<br>Mittg. Boscine, im Bhandwara<br>Friedrich <u>Dejer</u> , Kaufmann geb. Bhandwara, geb. Bhandwara, im Bhandwara.                                 | Consultiert in Bhandwara<br>27. 17. 86. Dec. 1806.<br>Herte Käthling etc.              | Paul      |
| Januar 12. | Christen <u>Ellenbangan</u> , Nidg. Boscine u. Boscine, alle 28. Boscine<br>Mittg. Boscine, im Bhandwara<br>Friedrich <u>Dejer</u> , Kaufmann geb. Bhandwara, geb. Bhandwara, im Bhandwara.                                 | Consultiert in Bhandwara<br>27. 17. 86. Dec. 1806.<br>Herte Käthling etc.              | Paul      |
| Januar 18. | Christen <u>Ellenbangan</u> , Nidg. Boscine u. Boscine, alle 28. Boscine<br>Mittg. Boscine, im Bhandwara<br>Friedrich <u>Dejer</u> , Kaufmann geb. Bhandwara, geb. Bhandwara, im Bhandwara.                                 | Consultiert in Bhandwara<br>27. 17. 86. Dec. 1806.<br>Herte Käthling etc.              | Paul      |
| Januar 20. | Christen <u>Ellenbangan</u> , Nidg. Boscine u. Boscine, alle 28. Boscine<br>Mittg. Boscine, im Bhandwara<br>Friedrich <u>Dejer</u> , Kaufmann geb. Bhandwara, geb. Bhandwara, im Bhandwara.                                 | Consultiert in Bhandwara<br>27. 17. 86. Dec. 1806.<br>Herte Käthling etc.              | Paul      |
| Januar 1.  | Christen <u>Ellenbangan</u> , Nidg. Boscine u. Boscine, alle 28. Boscine<br>Mittg. Boscine, im Bhandwara<br>Friedrich <u>Dejer</u> , Kaufmann geb. Bhandwara, geb. Bhandwara, im Bhandwara.                                 | Consultiert in Bhandwara<br>27. 17. 86. Dec. 1806.<br>Herte Käthling etc.              | Notenbuch |

Erzseite Bernhard-Reserve

Januar  
11. 18. 23.

Dessin gebau d. 28. Januar  
Ernstlich Beckmann von Dorsgen  
Wankara Blyggan, Kupferstecher, bei Hoch-  
stein nachher (Kupferstecher) (am 25. Aug. 1776)

Januar  
18. 25.  
18

Dessin gebau d. 1. Febr.  
Johann Meissner, Johannsel. Kupferstecher, in Braun-  
schweig, h. Dörfling, zu Eisenach.  
Spons: bapt. 8. Sept. 1752. adm. 1771  
Konst: bapt. 10. Aug. 1776. — 1782.

Kopie in Paris  
am 1. Febr. 1807

Januar  
28. 25.  
2. 1.

Dessin gemacht d. 1. Febr.  
Christianus Robler im Kupfer-  
stecher, in Braunschweig, bei Hoch-  
stein nachher (Kupferstecher)  
nach gelieferter Legalisation durch die Hofkammer  
am 1. Febr. 1782. und Kupferstecher

Januar  
8. 15.  
Nov 1806, 25

Dessin gemacht d. 15. Febr.  
Johann Dorotheus, Kupferstecher, bei Hoch-  
stein nachher (Kupferstecher) in Braunschweig  
Spons: bapt. 21. X. 87. adm. 1800  
Konst: bapt. 2. Nov. 87. — 1802.

Kopie in Paris  
am 15. Febr. 1807  
Kopie in Paris  
am 15. Febr. 1807

Januar  
15. 22.  
1803

Dessin gebau d. 1. März  
Johann Adolph, Kupferstecher, in Braunschweig  
Wankara Blyggan, Kupferstecher, bei Hoch-  
stein nachher (Kupferstecher) am 26. X. 1787

Januar  
22.  
1. X. 3. 1803

Dessin gemacht d. 5. März  
Samuel Groß, Kupferstecher, in Braunschweig  
Martha Krieger, Kupferstecher, in Braunschweig  
Spons: bapt. 20. Aug. 1780. adm. 1798  
Spons: b. 1788. adm. 1804. in Braunschweig  
am 7. Febr. 1788. in Braunschweig am 14. März

Kopie in Paris  
am 5. März 1807

März  
1. 8. 15.

Dessin gemacht d. 15. März  
Nikolaus, Kupferstecher, in Braunschweig  
Martha Krieger, Kupferstecher, in Braunschweig  
Spons: bapt. 1788. adm. 1804. in Braunschweig  
am 7. Febr. 1788. in Braunschweig am 14. März

April  
5. 12. 19.

Dessin gebau d. 19. April  
Johann Meissner, Kupferstecher, in Braunschweig  
Wankara Blyggan, Kupferstecher, bei Hoch-  
stein nachher (Kupferstecher) am 26. X. 1787

Kopie d. 19. April 1807  
in Braunschweig  
Kopie d. 19. April 1807  
in Braunschweig

Erzseite Bernhard-Reserve

April  
19. 26.

Dessin gemacht d. 19. April  
Wankara Blyggan, Kupferstecher, bei Hoch-  
stein nachher (Kupferstecher) am 26. X. 1787

April  
19. 26. 3. 1807

Dessin gemacht d. 5. Mai  
Wankara Blyggan, Kupferstecher, bei Hoch-  
stein nachher (Kupferstecher) am 26. X. 1787

April  
6. 9. 1807

Dessin gemacht d. 7. Mai  
Wankara Blyggan, Kupferstecher, bei Hoch-  
stein nachher (Kupferstecher) am 26. X. 1787

Mai  
11. 18. 1807

Dessin gemacht d. 11. Mai  
Wankara Blyggan, Kupferstecher, bei Hoch-  
stein nachher (Kupferstecher) am 26. X. 1787

Mai  
7. 14. 21.

Dessin gemacht d. 7. Juni  
Wankara Blyggan, Kupferstecher, bei Hoch-  
stein nachher (Kupferstecher) am 26. X. 1787

Mai  
28. 28.  
1807

Dessin gebau d. 7. Juni  
Wankara Blyggan, Kupferstecher, bei Hoch-  
stein nachher (Kupferstecher) am 26. X. 1787

Kopie in Paris  
am 7. Juni 1807

Mai  
28. 28.  
1807

Dessin gebau d. 28. Juni  
Wankara Blyggan, Kupferstecher, bei Hoch-  
stein nachher (Kupferstecher) am 26. X. 1787

Mai  
19. 26.

Dessin gemacht d. 19. Juni 1807  
Wankara Blyggan, Kupferstecher, bei Hoch-  
stein nachher (Kupferstecher) am 26. X. 1787

Kopie in Paris  
am 19. Juni 1807

August  
2. 9. 16.

Dessin gemacht d. 2. August  
Wankara Blyggan, Kupferstecher, bei Hoch-  
stein nachher (Kupferstecher) am 26. X. 1787

Oktober  
12. 19.

Dessin gebau d. 12. Oktober  
Wankara Blyggan, Kupferstecher, bei Hoch-  
stein nachher (Kupferstecher) am 26. X. 1787

Ertheilte Perenn-Lizenzen

Septemb. 18. 27.  
 { Defau geboren 25. Oct.  
 Christian Blumhagen, Willkomm von Gatz, Mannen  
 Anna Frey, Frau Defau Land u. Waldung in Gatz  
 Defau geboren 7. 11. 86.  
 Hans Regmüller, Hausen Defu von Gatz, zu Gatz  
 Magdalena Wegmüllerin in Gatz, zu Gatz  
 Sponsa bapt. 19. März 1790. adm. 1806.  
 Sponsa bapt. 11. May 1788. — 1803.

Colobus 4. x. 11. 17. 24.

Octob. 4. 11. 18.  
 { Defau geboren 7. 10. 86.  
 Christian Carl, Rasthof Defu u. Rieder Defu, Kaufmann  
 Maria Hofen, Frau Carl, in Gatz, zu Gatz  
 Sponsa bapt. 24. Apr. 85. adm. 1800.

Octob. 4. 11. 18.  
 { Defau geboren 20. 8. 84. nach Aufhebung zu Gatz  
 Samuel Manly, von Dingy's Berg, Kaufmann  
 Catharina Schuppel, Frau Manly, in Gatz  
 Sponsa bapt. 11. May 1781. adm. 1797.

Colobus 11. 18. 25.  
 { Defau geboren 7. 25. 84.  
 Dorothea Deyler, Willkomm Defu u. Dolligen, Kaufmann  
 Anna Barbara Defau, Frau Deyler, Kaufmann  
 Sponsa bapt. 11. May 1781. adm. 1797.

Colob. 11. 18. 25.  
 { Defau geboren 7. 25. 84.  
 Jakob Defau, Kaufmann in Gatz, von Gatz  
 Anna Dreyer, Frau Defau, Kaufmann  
 Sponsa bapt. 1781. May 11. adm. 1797.  
 Sponsa bapt. 1787. Aug. 26. adm. 1802.

Colobus 18. 25. Nov.  
 { Defau geboren 7. 8. Nov.  
 Samuel Emanuel v. Dreyer, Kaufmann  
 Dorothea Manly, Kaufmann  
 Defau geboren 7. 8. Nov.  
 Samuel Emanuel v. Dreyer, Kaufmann  
 Dorothea Manly, Kaufmann  
 Defau geboren 7. 8. Nov.  
 Samuel Emanuel v. Dreyer, Kaufmann  
 Dorothea Manly, Kaufmann  
 Defau geboren 7. 8. Nov.  
 Samuel Emanuel v. Dreyer, Kaufmann  
 Dorothea Manly, Kaufmann

apud in Defau 16. 8. 1807. h. d. Kaufmann

apud in Dreyer 16. 8. 1807. h. d. Kaufmann

Ertheilte Perenn-Lizenzen

Nov. 15. 22.  
 { Defau geboren 7. 22. 84.  
 Christian Dreyer, Willkomm Defu von Gatz  
 Magdalena Dreyer, Frau Dreyer, Kaufmann  
 Sponsa bapt. 1781. May 11. adm. 1797.

Nov. 22. 29.  
 { Defau geboren 7. 22. 84.  
 Christian Dreyer, Willkomm Defu von Gatz  
 Magdalena Dreyer, Frau Dreyer, Kaufmann  
 Sponsa bapt. 1781. May 11. adm. 1797.

Defau geboren 7. 10. 86.  
 { Jakob Defau, Kaufmann  
 Christiana Defau, Frau Jakob, Kaufmann  
 Sponsa bapt. 23. Febr. 1790.

1808.  
 { Defau geboren 7. 10. 86.  
 Christian Dreyer, Willkomm Defu von Gatz  
 Magdalena Dreyer, Frau Dreyer, Kaufmann  
 Sponsa bapt. 6. Aug. 1787. adm. 1800.

Defau geboren 7. 10. 86.  
 { Christian Dreyer, Kaufmann  
 Christiana Dreyer, Frau Dreyer, Kaufmann  
 Sponsa bapt. 26. Aug. 1792.

Defau geboren 7. 10. 86.  
 { Hans Dreyer, Kaufmann  
 Anna Dreyer, Frau Hans, Kaufmann  
 Sponsa bapt. 18. Febr. 1790.

Defau geboren 7. 10. 86.  
 { Christian Dreyer, Kaufmann  
 Christiana Dreyer, Frau Dreyer, Kaufmann  
 Sponsa bapt. 1782 adm. 1799.  
 Sponsa bapt. 1784

Defau geboren 7. 10. 86.  
 { Hans Dreyer, Kaufmann  
 Anna Dreyer, Frau Hans, Kaufmann  
 Sponsa bapt. 8. 8. 1788

Ertheilte Beweinungsbescheide

17. 24. 31. Januar  
Defamir geb. d. 31. Jan. 1787, d. 1. Nov. 1808  
Christine Dörflinger von Aufschlitzingen  
Maria Dörflinger, Ehefrau des Defamir d. 1. Jan. 1787  
in Aufschlitzingen, geb. d. 26. Aug. 1781.

26. 31. Febr. 7. März  
Defamir geb. d. 11. Nov. 1787  
Joseph Obengartl h. Katholik  
Ehefrau des Defamir d. 11. Nov. 1787  
in Obengartl, geb. d. 2. März 1788.

31. Jan. 7. März 16. März  
Defamir geb. d. 17. Febr.  
Wihelms Hof h. Katholik, Abmagerer h. Defamir  
Maria Dörflinger, h. Katholik - h. Defamir d. 17. Febr. 1787  
in Defamir, geb. d. 3. Febr. 1785. Nona bapt. 3. März 1786.

Jan. 7. 16. 21.  
Defamir geb. d. 21. Febr.  
Christine Dörflinger von Aufschlitzingen  
Barbara Dörflinger, Ehefrau des Defamir d. 21. Febr. 1787  
in Aufschlitzingen, geb. d. 29. x. 1785.

Jan. 27. März 6.  
Defamir geb. d. 11. März  
Johann Dörflinger, h. Katholik, in Defamir d. 11. März 1787  
Maria Dörflinger, Ehefrau des Defamir d. 11. März 1787  
in Defamir, geb. d. 11. März 1787.

6. 13. 20. März  
Defamir geb. d. 11. März  
Johann Dörflinger, h. Katholik, in Defamir d. 11. März 1787  
Christine Dörflinger, Ehefrau des Defamir d. 11. März 1787  
in Defamir, geb. d. 11. März 1787.

23. 20. 27. März  
Defamir geb. d. 28. März  
Johann Dörflinger, h. Katholik, in Defamir d. 28. März 1787  
Barbara Dörflinger, Ehefrau des Defamir d. 28. März 1787  
in Defamir, geb. d. 28. März 1787.

Copie in Defamir  
d. 19. Febr. 1808.  
Defamir d. 19. Febr. 1808.

Defamir d. 13. März 1808.  
in Defamir d. 13. März 1808.  
C. Hony, p. t. v. c.

Copie in Defamir  
d. 1. März 1808. Herte  
in Defamir d. 1. März 1808.

Ertheilte Beweinungsbescheide

20. 25. 27. März  
Defamir geb. d. 27. März  
Joseph Dörflinger, h. Katholik, in Defamir d. 27. März 1787  
Barbara Dörflinger, Ehefrau des Defamir d. 27. März 1787  
in Defamir, geb. d. 27. März 1787.

Apr. 11. 28. März 1.  
Defamir geb. d. 1. März  
Johann Dörflinger, h. Katholik, in Defamir d. 1. März 1787  
Maria Dörflinger, Ehefrau des Defamir d. 1. März 1787  
in Defamir, geb. d. 1. März 1787.

März 1. 8. 13.  
Defamir geb. d. 15. März  
Johann Dörflinger, h. Katholik, in Defamir d. 15. März 1787  
Maria Dörflinger, Ehefrau des Defamir d. 15. März 1787  
in Defamir, geb. d. 15. März 1787.

in dem Dörflinger  
Defamir geb. d. 17. März  
Johann Dörflinger, h. Katholik, in Defamir d. 17. März 1787  
Maria Dörflinger, Ehefrau des Defamir d. 17. März 1787  
in Defamir, geb. d. 17. März 1787.

in dem Dörflinger  
Defamir geb. d. 18. März  
Christine Dörflinger, h. Katholik, in Defamir d. 18. März 1787  
Barbara Dörflinger, Ehefrau des Defamir d. 18. März 1787  
in Defamir, geb. d. 18. März 1787.

18. 22. 27. März  
Defamir geb. d. 18. März  
Johann Dörflinger, h. Katholik, in Defamir d. 18. März 1787  
Barbara Dörflinger, Ehefrau des Defamir d. 18. März 1787  
in Defamir, geb. d. 18. März 1787.

5. 12. 19. März  
Defamir geb. d. 19. März  
Johann Dörflinger, h. Katholik, in Defamir d. 19. März 1787  
Barbara Dörflinger, Ehefrau des Defamir d. 19. März 1787  
in Defamir, geb. d. 19. März 1787.

Copie in Defamir  
d. 19. März 1808.  
Defamir d. 19. März 1808.

192  
Altenhüchel

12. 10. 26.  
Juni

Defin. gemaess d. 50. Art. idung d. 2. Junij  
Anton Pöfer, Müllerwirth Luzern, von Pöfer  
Leibhaber, Defensionist, h. Malbunigen  
Honnors d. 1. May 1788 ad m. 1797  
Honnors d. 28. Dec. 1783, in Malbunigen

Copul. u. d. Signat.  
4. 8. Julij 1808  
S. Kory. vicar.

19. 26. Junij  
3. Julij

Defin. gemaess d. 3. Julij 1808  
Cyprian Pöfer, Cyprian Pöfer auf dem Rindli bei  
Leibhaber, Defensionist, Cyprian Pöfer h. Pöfer  
Honnors d. 1. Junij 1788, h. Pöfer  
Honnors d. 1. Junij 1788, h. Pöfer

Copul. in Malbunigen  
4. 8. Julij 1808  
Acte & Signat.

28. Junij  
5. Julij

Defin. gemaess d. 3. Julij  
Nebst Anton Pöfer, Cyprian Pöfer h. Pöfer  
Hanna Pöfer, Cyprian Pöfer, in Luzern  
Honnors d. 1. Junij 1788, h. Pöfer  
Honnors d. 1. Junij 1788, h. Pöfer

Copul. in Malbunigen  
4. 8. Julij 1808  
Acte & Signat.

10. 17. 22. Julij

Defin. gemaess d. 3. Aug. 1808  
Christen Pöfer, h. Pöfer, Cyprian Pöfer  
Leibhaber, Defensionist, h. Pöfer  
in Luzern

H. Pöfer h. Pöfer  
H. Pöfer h. Pöfer  
H. Pöfer h. Pöfer

1. 11. 18. Sept.

Defin. gemaess d. 3. Aug. 1808  
Hanna Pöfer, h. Pöfer, Cyprian Pöfer  
Leibhaber, Defensionist, h. Pöfer  
in Luzern

H. Pöfer h. Pöfer  
H. Pöfer h. Pöfer  
H. Pöfer h. Pöfer

1. 11. 18. Sept.

Defin. gemaess d. 3. Aug. 1808  
Anton Pöfer, h. Pöfer, Cyprian Pöfer  
Leibhaber, Defensionist, h. Pöfer  
in Luzern

Copul. in Malbunigen  
4. 8. Sept. 1808  
Acte & Signat.

1. 11. 18. Sept.

Defin. gemaess d. 3. Aug. 1808  
Anton Pöfer, h. Pöfer, Cyprian Pöfer  
Leibhaber, Defensionist, h. Pöfer  
in Luzern

Altenhüchel nach copuliert

primonal. 15  
26. Junij. 3. 10. Jul

Jacob Cyprian, h. Pöfer, Cyprian Pöfer  
Leibhaber, Defensionist, h. Pöfer  
in Luzern

Paul

primonal. 22  
3. 10. 17. Jul

Jacob Pöfer, h. Pöfer, Cyprian Pöfer  
Anna Pöfer, h. Pöfer, Cyprian Pöfer  
Leibhaber, Defensionist, h. Pöfer  
in Luzern

Paul

August. 8  
17. 24. 31. Julij

Albanus Pöfer, h. Pöfer, Cyprian Pöfer  
Leibhaber, Defensionist, h. Pöfer  
in Luzern

Paul

August. 12  
17. 24. 31. Julij

Jacob Pöfer, h. Pöfer, Cyprian Pöfer  
Barbara Pöfer, h. Pöfer, Cyprian Pöfer  
Leibhaber, Defensionist, h. Pöfer  
in Luzern

Paul

August. 19  
17. 24. 31. Julij

Willibrod Pöfer, h. Pöfer, Cyprian Pöfer  
Anna Pöfer, h. Pöfer, Cyprian Pöfer  
Leibhaber, Defensionist, h. Pöfer  
in Luzern

Paul

22. May. 5. 12.  
Julij

Anna Pöfer, h. Pöfer, Cyprian Pöfer  
Leibhaber, Defensionist, h. Pöfer  
in Luzern

Paul

22. Septemb.  
1. 8. 15. 22. 29. Oct.

Johanna Pöfer, h. Pöfer, Cyprian Pöfer  
Leibhaber, Defensionist, h. Pöfer  
in Luzern

Paul

11. 18. 25. Sept.

Anton Pöfer, h. Pöfer, Cyprian Pöfer  
Leibhaber, Defensionist, h. Pöfer  
in Luzern

Paul

|                  |  |       |
|------------------|--|-------|
| Amaluisa         | Albier in Hasle copuliert  | 1808  |
| Apr. 11. 18. 25. | Am 30. Septemb. 1808<br>Wiliam Jolan, Johann h. Joch.<br>Maranna Oelz, v. Enginggen, beide zu Gammelswil<br>Sponsus bapt. 22. Sept. 1786. adm. 1799.<br>Sponsal. 6. 27. Sept. 1783. adm. 1800.   | Joch. |
|                  | Am 28. November. nach vorgewählter, nützlicher<br>Wiliam Joly, Johann Oelz h. Dürscheid<br>Magdalena Oelz, (Sponsus h. Joch. h. Dürscheid)<br>Sponsus h. Joch. h. Dürscheid.   | Joch. |
| 6. 13. 20. 27.   | Am 28. November. nach vorgewählter, nützlicher<br>Johan Joly, Jakob h. Joch. h. Joch.<br>Sponsus h. Joch. h. Joch. adm. 1782.<br>Anna Oelz, Joh. Joly h. Joch. h. Joch.<br>Sponsus h. Joch. h. Joch. adm. 1802. beide h. Joch.<br>Sponsus h. Joch. h. Joch. h. Joch. | Joch. |
| 18. 20. 27. Nov. | Am 28. November. nach vorgewählter, nützlicher<br>Anna Oelz, Joh. Joly h. Joch. h. Joch.<br>Sponsus h. Joch. h. Joch. adm. 1783.<br>Anna Oelz, Joh. Joly h. Joch. h. Joch.<br>Sponsus h. Joch. h. Joch. adm. 1786. Mag. 28.  | Joch. |

Juli 1808  
Aug. 1808  
19.

|                      |  |       |
|----------------------|--|-------|
| 29. 16. 8. 16.       | Cattelle, Peter h. Joch. h. Joch.<br>Sponsus h. Joch. h. Joch. adm. 1786.<br>Anna Oelz, Joh. Joly h. Joch. h. Joch.<br>Sponsus h. Joch. h. Joch. adm. 1802.  | Joch. |
| 9. 16. 23. 8.        | Am 28. November. nach vorgewählter, nützlicher<br>Wiliam Joly, Johann Oelz h. Dürscheid<br>Magdalena Oelz, (Sponsus h. Joch. h. Dürscheid)<br>Sponsus h. Joch. h. Dürscheid.   | Joch. |
| 16. 23. 30.          | Am 28. November. nach vorgewählter, nützlicher<br>Johan Joly, Jakob h. Joch. h. Joch.<br>Sponsus h. Joch. h. Joch. adm. 1782.<br>Anna Oelz, Joh. Joly h. Joch. h. Joch.<br>Sponsus h. Joch. h. Joch. adm. 1802. beide h. Joch.<br>Sponsus h. Joch. h. Joch. h. Joch. | Joch. |
| 18. 25. Sept. 2. 8.  | Am 28. November. nach vorgewählter, nützlicher<br>Anna Oelz, Joh. Joly h. Joch. h. Joch.<br>Sponsus h. Joch. h. Joch. adm. 1783.<br>Anna Oelz, Joh. Joly h. Joch. h. Joch.<br>Sponsus h. Joch. h. Joch. adm. 1786. Mag. 28.  | Joch. |
| 23. 30. 6. Nov.      | Am 28. November. nach vorgewählter, nützlicher<br>Anna Oelz, Joh. Joly h. Joch. h. Joch.<br>Sponsus h. Joch. h. Joch. adm. 1783.<br>Anna Oelz, Joh. Joly h. Joch. h. Joch.<br>Sponsus h. Joch. h. Joch. adm. 1786. Mag. 28.  | Joch. |
| 6. 13. 20. Nov.      | Am 28. November. nach vorgewählter, nützlicher<br>Anna Oelz, Joh. Joly h. Joch. h. Joch.<br>Sponsus h. Joch. h. Joch. adm. 1783.<br>Anna Oelz, Joh. Joly h. Joch. h. Joch.<br>Sponsus h. Joch. h. Joch. adm. 1786. Mag. 28.  | Joch. |
| 20. 27. Nov. 4. Dec. | Am 28. November. nach vorgewählter, nützlicher<br>Anna Oelz, Joh. Joly h. Joch. h. Joch.<br>Sponsus h. Joch. h. Joch. adm. 1783.<br>Anna Oelz, Joh. Joly h. Joch. h. Joch.<br>Sponsus h. Joch. h. Joch. adm. 1786. Mag. 28.  | Joch. |

Am 28. Nov. 1808. in Hasle b. Burgdorf.

106  
Kleinmühl

1809 2021

Ertheilte Seckenscheine

Datum und Ort  
der Einsegnung

Januar  
5. 15. 22.

Diesem geben J. J. J. J.  
Christenberger, Willm. B. B. B. B.  
Anna Barbara ...

Copuliert in ...  
am 15. 22. 29

Januar  
15. 22. 29

Diesem geben J. T. ...  
Christenberger, Willm. B. B. B. B.  
Anna Barbara ...

Copuliert in ...  
am 15. 22. 29

Januar  
15. 22. 29

Diesem geben J. J. J. J.  
Christenberger, Willm. B. B. B. B.  
Anna Barbara ...

Copuliert in ...  
am 15. 22. 29

Februar  
12. 19. 26.

Diesem geben nach ...  
Christenberger, Willm. B. B. B. B.  
Anna Barbara ...

Copuliert in ...  
am 15. 22. 29

19. 26. febr.  
1797

Diesem geben C. ...  
Christenberger, Willm. B. B. B. B.  
Anna Barbara ...

Copuliert in ...  
am 15. 22. 29

26. febr.  
5. 12. 19. 1797

Diesem geben J. J. J. J.  
Christenberger, Willm. B. B. B. B.  
Anna Barbara ...

Copuliert in ...  
am 15. 22. 29

8. 12. 19  
März

Diesem geben J. J. J. J.  
Christenberger, Willm. B. B. B. B.  
Anna Barbara ...

Copuliert in ...  
am 15. 22. 29

16. 23. 30  
Apr.

Diesem geben J. J. J. J.  
Christenberger, Willm. B. B. B. B.  
Anna Barbara ...

Copuliert in ...  
am 15. 22. 29

1809 2021

Altbrief zu Pask copuliert

191  
Pymaltz ...

Januar  
15. 22. 29

Diesem geben J. J. J. J.  
Christenberger, Willm. B. B. B. B.  
Anna Barbara ...

Pask

Februar  
12. 19. 26

Diesem geben J. J. J. J.  
Christenberger, Willm. B. B. B. B.  
Anna Barbara ...

Pask

April  
1. 8. 15.

Diesem geben J. J. J. J.  
Christenberger, Willm. B. B. B. B.  
Anna Barbara ...

Pask

April  
15. 22. 29

Diesem geben J. J. J. J.  
Christenberger, Willm. B. B. B. B.  
Anna Barbara ...

Pask

April  
15. 22. 29

Diesem geben J. J. J. J.  
Christenberger, Willm. B. B. B. B.  
Anna Barbara ...

Pask

April  
15. 22. 29

Diesem geben J. J. J. J.  
Christenberger, Willm. B. B. B. B.  
Anna Barbara ...

Haste

April  
15. 22. 29

Diesem geben J. J. J. J.  
Christenberger, Willm. B. B. B. B.  
Anna Barbara ...

Haste

198

1800  
Ertheilte Verordnungs-Beine

Apr. 23. 30  
Maj. 9. *Definn geboren d. 28. Mai*  
Bernhard Wüchler, Junfermann von Ruppert, Legehaff  
allgemein  
Katharina Legehaff, Junfermann von Ruppert, Legehaff  
Honn. Sept. 1786. 2. 2. 1786. 1. 1. 1786. 1. 1. 1786. 1. 1. 1786.

21. Jun. 28. *Definn geboren d. 3. Juni*  
Christiana Birnuz, Christiana Definn, h. Christiana  
Kriegl. Colligum  
Anna Maria Junfermann, Christiana Legehaff, in Ruppert  
von Ruppert. Honn. Sept. 16. Feb. 1790.

28. Maj. 4. und 11. Juni. *Definn geboren d. 12. Juni*  
Christiana Birnuz, Jakob Legehaff, Junfermann  
Anna Legehaff, Christiana Legehaff, Junfermann  
Honn. Sept. 4. 9. Juni 1789. adm. 1805.  
Honn. Sept. 11. Maj. 1790. adm. 1806.

*Definn geboren d. 15. Juni*  
Anna Legehaff, Junfermann von Ruppert, Legehaff, Junfermann  
Christiana Birnuz, Junfermann von Ruppert, Legehaff, Junfermann  
Honn. Sept. 25. Aug. 1790.

4. 11. 18. Juni. *Definn geboren d. 29. Juni*  
Jakob Legehaff, Junfermann von Ruppert, Legehaff, Junfermann  
Christiana Birnuz, Junfermann von Ruppert, Legehaff, Junfermann  
allgemein in Ruppert.

*Definn geboren d. 29. Juni*  
Christiana Birnuz, Junfermann von Ruppert, Legehaff, Junfermann  
Christiana Birnuz, Junfermann von Ruppert, Legehaff, Junfermann  
Honn. Sept. 11. 11. 1790. 1. 1. 1790. 1. 1. 1790. 1. 1. 1790.

11. 18. 25. Juni. *Definn geboren d. 6. Juli*  
Christiana Birnuz, Junfermann von Ruppert, Legehaff, Junfermann  
Christiana Birnuz, Junfermann von Ruppert, Legehaff, Junfermann  
Christiana Birnuz, Junfermann von Ruppert, Legehaff, Junfermann  
Christiana Birnuz, Junfermann von Ruppert, Legehaff, Junfermann

2. 9. 10. *Definn geboren d. 10. Juli*  
Christiana Birnuz, Junfermann von Ruppert, Legehaff, Junfermann  
Christiana Birnuz, Junfermann von Ruppert, Legehaff, Junfermann  
Christiana Birnuz, Junfermann von Ruppert, Legehaff, Junfermann  
Christiana Birnuz, Junfermann von Ruppert, Legehaff, Junfermann

Copulirte Sigmar  
d. 16. Juni 1800  
Herrn Simon

1800

Allhier in Gasse copulirt

199

Septemb. 15. *copulirt in Gasse Haupt h. Oberrath*  
Bernhard Legehaff, Junfermann von Ruppert, Legehaff, Junfermann  
Honn. Sept. 9. Nov. 1785.

17. 10. 17. 24. *copulirt d. 26. Septemb. Legehaff von Ruppert*  
Nicolaus Meister, Anna Maria Legehaff, Junfermann  
Christiana Birnuz, Junfermann von Ruppert, Legehaff, Junfermann  
Honn. Sept. 28. Aug. 1790. adm. 1805.  
Honn. Sept. 26. Aug. 1785. adm. 1803.

17. 28. 29. 30. *copulirt d. 9. Novemb.*  
Christiana Birnuz, Junfermann von Ruppert, Legehaff, Junfermann  
Christiana Birnuz, Junfermann von Ruppert, Legehaff, Junfermann  
Honn. Sept. 11. Feb. 1782. adm. 1798.  
Honn. Sept. 12. Aug. 1771. adm. 1791.

19. 24. Nov. *copulirt d. 5. Decemb.*  
Christiana Birnuz, Junfermann von Ruppert, Legehaff, Junfermann  
Christiana Birnuz, Junfermann von Ruppert, Legehaff, Junfermann

Dincau

Hasle

Hasle

Hasle

Jun. 1800. Christiana Birnuz, Junfermann von Ruppert, Legehaff, Junfermann  
Christiana Birnuz, Junfermann von Ruppert, Legehaff, Junfermann



Alleserxxx Parochie

Januar 7. 1810

eingesegnet d. 19. Januar... Nikolaus... Anna...  
Sponsalsch. 29. Nov. 1782. Edm. 1800.  
Sponsalsch. 27. Sep. 1788. Edm. 1802.

Paroch.

17. 29. 28. Nov. 1810

eingesegnet d. 26. Januar...  
Christiana... Elisabeth...

Röthenbach

28. Januar. h. D. H. F. 1810

eingesegnet d. 16. Febr. 1810...  
Paula...

Paroch.

1. 11. 18. Febr. 1810

eingesegnet d. 25. Febr. 1810...  
Anna...

Paroch.

18. 25. März. 1. April 1810

eingesegnet d. 28. März 1810...  
Anna...

Paroch.

6. 19. 20. May 1810

eingesegnet d. 25. May 1810...  
Anna...

eingesegnet am 25. May 1810...  
Anna...

continuation pag. 206

Verheiratet

Ertraute Sekundarscheine

1. 25. 25. März. 2. 1. April 1810

1. Defau...  
Christiana...  
Anna...

idem. 9

2. Defau...  
Christiana...  
Anna...

idem. 10

3. Defau...  
Christiana...  
Anna...

25. März. 1. 2. 5. April 1810

4. Defau...  
Christiana...  
Anna...

29. April. 6. 12. May 1810

5. Defau...  
Christiana...  
Anna...

idem. 15

6. Defau...  
Christiana...  
Anna...

idem. 16

7. Defau...  
Christiana...  
Anna...

6. 13. 20. May 1810

8. Defau...  
Christiana...  
Anna...

copied into...  
1810

| 2011             | 1810   | 1810   |
|------------------|--|--|
| Verbindet.       | Ermittelte Verurtheile   |  |
| May: 6. 19. 20.  | May. 20. Befragungsmacht d. d. 27. May. über d.<br>Jakob Jakob & Berber, hiesiger Eheleute<br>Anna Magdalena, Johann Christoph, hiesiger<br>hiesiger Eheleute, 23. Wallengasse.                          |  |
| idem.            | May. 20. Befragungsmacht d. d. 27. May. über d.<br>Johann Pfeller, hiesiger Eheleute, h. Markt<br>Christiana (Widweib), hiesiger Eheleute, h. Markt<br>hiesiger Eheleute, 23. Wallengasse, 18. May 1789. |  |
| 19. 20. 27.      | May. 27. Befragungsmacht d. d. 27. May. über d.<br>Christiana Hasler, hiesiger Eheleute<br>Maria Pauloni, hiesiger Eheleute, h. Markt<br>hiesiger Eheleute, 23. Wallengasse.                             | copul. in Gegenwart<br>d. d. 27. 11. 1810<br>hiesiger Eheleute |
| 27. 31. May      | June. 28. Befragungsmacht d. d. 27. May. über d.<br>Jakob Pfister, hiesiger Eheleute, h. Markt<br>Christiana Hasler, hiesiger Eheleute, h. Markt<br>hiesiger Eheleute, 23. Wallengasse.                  |  |
| 17. 24. Juni     | July. 1. Befragungsmacht d. d. 27. May. über d.<br>Christiana Hasler, hiesiger Eheleute, h. Markt<br>Christiana Hasler, hiesiger Eheleute, h. Markt<br>hiesiger Eheleute, 23. Wallengasse.               |  |
| 17. 24. Juni     | July. 11. Befragungsmacht d. d. 27. May. über d.<br>Johannes Lerch, hiesiger Eheleute, h. Markt<br>Anna Begerlehner, hiesiger Eheleute, h. Markt<br>hiesiger Eheleute, 23. Wallengasse.                  |  |
| 1. 5. 15. July   | July. 13. Befragungsmacht d. d. 27. May. über d.<br>Johann Clara, hiesiger Eheleute, h. Markt<br>Christiana Hasler, hiesiger Eheleute, h. Markt<br>hiesiger Eheleute, 23. Wallengasse.                   | copul. in Gegenwart<br>d. d. 19. 7. 1810                       |
| 15. 22. 29. July | Aug. 1. Befragungsmacht d. d. 27. May. über d.<br>Johann Hasler, hiesiger Eheleute, h. Markt<br>Anna Clara, hiesiger Eheleute, h. Markt<br>hiesiger Eheleute, 23. Wallengasse.                           |  |

| 2011               | 1810   | 1810                                     |
|--------------------|--|--|
| Verbindet.         | Ermittelte Verurtheile   | Zeit und Ort der Copulation              |
| 5. 12. 19. 20. 27. | May. 20. Befragungsmacht d. d. 27. May. über d.<br>Christiana Hasler, hiesiger Eheleute, h. Markt<br>Christiana Hasler, hiesiger Eheleute, h. Markt<br>hiesiger Eheleute, 23. Wallengasse.   | copul. in Gegenwart<br>d. d. 19. 7. 1810 |
| idem.              | May. 20. Befragungsmacht d. d. 27. May. über d.<br>Christiana Hasler, hiesiger Eheleute, h. Markt<br>Christiana Hasler, hiesiger Eheleute, h. Markt<br>hiesiger Eheleute, 23. Wallengasse.   | copul. in Gegenwart<br>d. d. 19. 7. 1810 |
| 16. 22. 30. Sept.  | Sept. 30. Befragungsmacht d. d. 27. May. über d.<br>Christiana Hasler, hiesiger Eheleute, h. Markt<br>Christiana Hasler, hiesiger Eheleute, h. Markt<br>hiesiger Eheleute, 23. Wallengasse.  | copul. in Gegenwart<br>d. d. 19. 7. 1810 |
| idem.              | Sept. 30. Befragungsmacht d. d. 27. May. über d.<br>Christiana Hasler, hiesiger Eheleute, h. Markt<br>Christiana Hasler, hiesiger Eheleute, h. Markt<br>hiesiger Eheleute, 23. Wallengasse.  | copul. in Gegenwart<br>d. d. 19. 7. 1810 |
| idem.              | Sept. 30. Befragungsmacht d. d. 27. May. über d.<br>Christiana Hasler, hiesiger Eheleute, h. Markt<br>Christiana Hasler, hiesiger Eheleute, h. Markt<br>hiesiger Eheleute, 23. Wallengasse.  | copul. in Gegenwart<br>d. d. 19. 7. 1810 |
| 23. 29. 30. Sept.  | Sept. 30. Befragungsmacht d. d. 27. May. über d.<br>Christiana Hasler, hiesiger Eheleute, h. Markt<br>Christiana Hasler, hiesiger Eheleute, h. Markt<br>hiesiger Eheleute, 23. Wallengasse.  | copul. in Gegenwart<br>d. d. 19. 7. 1810 |
| 7. 14. 21. Octob.  | Octob. 15. Befragungsmacht d. d. 27. May. über d.<br>Christiana Hasler, hiesiger Eheleute, h. Markt<br>Christiana Hasler, hiesiger Eheleute, h. Markt<br>hiesiger Eheleute, 23. Wallengasse. | copul. in Gegenwart<br>d. d. 19. 7. 1810 |
| 7. 14. 21. Octob.  | Octob. 15. Befragungsmacht d. d. 27. May. über d.<br>Christiana Hasler, hiesiger Eheleute, h. Markt<br>Christiana Hasler, hiesiger Eheleute, h. Markt<br>hiesiger Eheleute, 23. Wallengasse. | copul. in Gegenwart<br>d. d. 19. 7. 1810 |
| 7. 14. 21. Octob.  | Octob. 15. Befragungsmacht d. d. 27. May. über d.<br>Christiana Hasler, hiesiger Eheleute, h. Markt<br>Christiana Hasler, hiesiger Eheleute, h. Markt<br>hiesiger Eheleute, 23. Wallengasse. | copul. in Gegenwart<br>d. d. 19. 7. 1810 |

| Monat                | Tag      | Ort       | Personen   | Notizen   |
|----------------------|----------|-----------|--|-----------|
| 2. Juni              | 1. Juli  | Wald      | 6. Auf Verheirathung der Ehefrau v. ...<br>Christine ...<br>Angela ...<br>Todesjahr: 1803. Edm: 1803.<br>Todesjahr: 1807. Edm: 1803. | Pasle     |
| 9. 15. 22. 29. Juli  |          | Haste     | 10. Auf Verheirathung der Ehefrau v. ...<br>Johann ...<br>Anna ...<br>Todesjahr: 1818. Edm: 1818.                                    | Haste     |
| 16. 20. 20. Octob.   |          | Haste     | 5. Auf Verheirathung der Ehefrau v. ...<br>Johann ...<br>Anna ...<br>Todesjahr: 1802. Edm: 1802.<br>Todesjahr: 1804. Edm: 1804.      | Haste     |
| 1. 14. 21. Octob.    | 26.      | Biglen    | 26. Auf Verheirathung der Ehefrau v. ...<br>Johann ...<br>Anna ...<br>Todesjahr: 1802. Edm: 1802.                                    | Biglen    |
| Nov.                 | 9.       | Nimiswall | 9. Auf Verheirathung der Ehefrau v. ...<br>Johann ...<br>Anna ...<br>Todesjahr: 1802. Edm: 1802.                                     | Nimiswall |
| 28. Oct. 4. 11. Nov. | Nov. 23. | Haste     | 23. Auf Verheirathung der Ehefrau v. ...<br>Christine ...<br>Todesjahr: 1809. Edm: 1806.<br>Todesjahr: 1809. Edm: 1806.              | Haste     |
| üdem die             | Nov. 23. | Haste     | 23. Auf Verheirathung der Ehefrau v. ...<br>Christine ...<br>Todesjahr: 1809. Edm: 1806.<br>Todesjahr: 1809. Edm: 1806.              | Haste     |

| Monat                        | Tag      | Ort   | Personen   | Notizen |
|------------------------------|----------|-------|--|---------|
| 14. 21. 30. Oktob.           |          | Haste | 30. Auf Verheirathung der Ehefrau v. ...<br>Christine ...<br>Todesjahr: 1802. Edm: 1802. | Haste   |
| 25. Nov. 2. Dec.             | 2. Dec.  | Haste | 2. Auf Verheirathung der Ehefrau v. ...<br>Christine ...<br>Todesjahr: 1802. Edm: 1802.  | Haste   |
| 25. Dec.                     | 2. Dec.  | Haste | 2. Auf Verheirathung der Ehefrau v. ...<br>Christine ...<br>Todesjahr: 1802. Edm: 1802.  | Haste   |
| 25. Nov. 2. 19. Dec.         | 9. Dec.  | Haste | 9. Auf Verheirathung der Ehefrau v. ...<br>Christine ...<br>Todesjahr: 1802. Edm: 1802.  | Haste   |
| 16. Dec.                     | 18. Dec. | Haste | 18. Auf Verheirathung der Ehefrau v. ...<br>Christine ...<br>Todesjahr: 1802. Edm: 1802. | Haste   |
| Im Jahr 1810 wurden alle ... |          |       |  |         |

| Verkünd                    | Datum | 1811   |        |
|----------------------------|-------|--|--------|
| 4. 26. Sonntag<br>8. März  | Morg. | Jakob Jofan, Wiso. Defu, von Pösch<br>auf dem Luffen<br>Margdalena Döbly, von Malbörger<br>in der Grotz, (Sept. 18. Oct. 1789)   | Haste  |
| 8. 10. 17. Sonntag         | Morg. | 22. auf Verleihung des Defu's von Dünio<br>am 10. Sept. 1789<br>Jakob Pflanz, Wiso. Defu<br>von Pösch, auf dem Luffen<br>Elisabeth Defaidmann, Wiso. Defu<br>am 10. Sept. 1789 | Haste  |
| 11. 26. 31. Sonntag        | Morg. | 18. Andreas Millan, Andreas P. v. Gollberg<br>Anna Pflanz, Anna Pflanz<br>von Pösch, auf dem Luffen<br>Gemeinde Defaidmann (Sept. 18. 1789)                                    | Haste  |
| 31. März 7. 16. Sonntag    | Morg. | 10. auf Verleihung des Defu's von Pösch<br>Jakob Blindenberger, Christen<br>Defu von Pösch, in Malbörger<br>Elisabeth Defaidmann, Wiso. Defu<br>auf dem Luffen                 | Haste  |
| 28. April 5. 19. Sonntag   | Morg. | 18. auf Verleihung des Defu's von Pösch<br>Christen Defaidmann<br>Christen Defaidmann, Christen Defaidmann<br>von Pösch<br>Christen Defaidmann, Wiso. Defu<br>auf dem Luffen   | Haste  |
| 30. Sonntag 7. 14. Sonntag | Morg. | 19. auf Verleihung des Defu's von Pösch<br>und der Defu's<br>Karl von Pösch, Wiso. Defu, von<br>Lugnan<br>Christen Defaidmann, Wiso. Defu<br>auf dem Luffen                    | Lugnan |
| Sonntag 23. 30. Sonntag    | Morg. | 20. auf Verleihung des Defu's von Pösch<br>Jakob Pflanz, Christen Defu, von<br>Pösch, auf dem Luffen<br>Christen Defaidmann, Wiso. Defu<br>auf dem Luffen                      | Pösch  |
| 25. Sonntag 4. 11. Sonntag | Morg. | 18. auf Verleihung des Defu's von Pösch<br>Christen Defaidmann, Christen Defaidmann<br>Christen Defaidmann, Wiso. Defu<br>auf dem Luffen                                       | Pösch  |

| Verkünd                            | Datum | 1811  |       |
|------------------------------------|-------|---|-------|
| 10. Dec. 1810<br>6. 2. 19. Sonntag | Morg. | 18. Defaidmann von Pösch<br>Jakob Pflanz, Wiso. Defu, von<br>Pösch, auf dem Luffen<br>Christen Defaidmann, Wiso. Defu<br>auf dem Luffen | Haste |
| 19. 20. 27. Sonntag                | Morg. | 28. Defaidmann<br>Christen Defaidmann, Wiso. Defu<br>auf dem Luffen   | Haste |
| 20. 27. Sonntag                    | Morg. | 9. Defaidmann von Pösch<br>Christen Defaidmann, Wiso. Defu<br>auf dem Luffen  | Haste |
| in dem diebst                      | Morg. | 9. Defaidmann von Pösch<br>Christen Defaidmann, Wiso. Defu<br>auf dem Luffen  | Haste |
| in dem diebst                      | Morg. | 8. Defaidmann von Pösch<br>Christen Defaidmann, Wiso. Defu<br>auf dem Luffen  | Haste |
| 4. 10. 20. Sonntag                 | Morg. | 7. Defaidmann von Pösch<br>Christen Defaidmann, Wiso. Defu<br>auf dem Luffen  | Haste |
| in dem diebst                      | Morg. | 19. Defaidmann von Pösch<br>Christen Defaidmann, Wiso. Defu<br>auf dem Luffen   | Haste |
| 0. 10. 27. Sonntag                 | Morg. | 19. Defaidmann von Pösch<br>Christen Defaidmann, Wiso. Defu<br>auf dem Luffen   | Haste |
| 22. Sonntag 5. 12. Sonntag         | Morg. | 10. Defaidmann von Pösch<br>Christen Defaidmann, Wiso. Defu<br>auf dem Luffen   | Haste |

Verbindl.

Stamm  
der  
Verbindl.

Arbeits-Verbindl. Besinn

10. 17. 24. May

May

25. Töchter gebur  
Johann Caspar Burger, Christian Döfl, von Eglar  
in der Ober- u. Gg. u.  
Christoph Schürli, von der Lachen u. Gg.  
in der Döfl.

17. 24. 31. May

May

31. Töchter gebur, von Wetzli, J. B. Döfl.  
Christoph Döflmann u. Gg. u. Gg., ab Ruzen  
in der Döfl.  
Christoph Döflmann von Gg. u. Gg. in der Döfl.

17. 24. 31. May

May

31. Töchter gebur  
Johann Döflmann von Gg. u. Gg. - Diagona Gg.  
in der Döfl.  
Anna Maria Döflmann, Joh. Caspar von  
Gg. u. Gg.

17. 24. 31. May

May

31. Töchter gebur in der Döfl.  
Nikolaus Döflmann u. Gg. u. Gg.  
Hanna Döflmann u. Gg. u. Gg. - Joh. Döfl  
in der Döfl.

21. 28. 5. May

May

5. Töchter gebur, in der Döfl.  
Hans Döflmann, von Gg. u. Gg., in der Döfl.  
Hanna Döflmann, von Gg. u. Gg., in der Döfl.  
in der Döfl.

17. 24. 31. May

May

31. Töchter gebur  
Hans Döflmann, in der Döfl.  
Marie Döflmann u. Gg. u. Gg., in der Döfl.  
in der Döfl.

25. 31. 5. May

May

31. Töchter gebur und in der Döfl.  
Wenzel Döflmann, von Gg. u. Gg., in der Döfl.  
Anna Döflmann u. Gg. u. Gg., in der Döfl.  
in der Döfl.

23. 30. 5. 12. May

May

12. Töchter gebur in der Döfl.  
Christoph Döflmann, von Gg. u. Gg., in der Döfl.  
Christoph Döflmann u. Gg. u. Gg., in der Döfl.  
in der Döfl.

17. 24. 31. May

May

12. Töchter gebur und in der Döfl.  
Christoph Döflmann, von Gg. u. Gg., in der Döfl.  
Marie Döflmann u. Gg. u. Gg., in der Döfl.  
in der Döfl.

Verbindl.

17. 24. 31. May

May

Arbeits-Verbindl. Besinn

17. 24. 31. May  
Christoph Döflmann, von Gg. u. Gg., in der Döfl.  
Anna Maria Döflmann, von Gg. u. Gg., in der Döfl.  
in der Döfl.

17. 24. 31. May

May

10. Töchter gebur  
Christoph Döflmann, von Gg. u. Gg., in der Döfl.  
Anna Döflmann, von Gg. u. Gg., in der Döfl.  
in der Döfl.

17. 24. 31. May

May

2. Töchter gebur  
Christoph Döflmann, von Gg. u. Gg., in der Döfl.  
Anna Döflmann, von Gg. u. Gg., in der Döfl.  
in der Döfl.

17. 24. 31. May

May

2. Töchter gebur  
Christoph Döflmann, von Gg. u. Gg., in der Döfl.  
Anna Döflmann, von Gg. u. Gg., in der Döfl.  
in der Döfl.

17. 24. 31. May

May

13. Töchter gebur  
Christoph Döflmann, von Gg. u. Gg., in der Döfl.  
Anna Döflmann, von Gg. u. Gg., in der Döfl.  
in der Döfl.

17. 24. 31. May

May

18. Töchter gebur  
Christoph Döflmann, von Gg. u. Gg., in der Döfl.  
Anna Döflmann, von Gg. u. Gg., in der Döfl.  
in der Döfl.

17. 24. 31. May

May

30. Töchter gebur  
Christoph Döflmann, von Gg. u. Gg., in der Döfl.  
Anna Döflmann, von Gg. u. Gg., in der Döfl.  
in der Döfl.

17. 24. 31. May

May

9. Töchter gebur  
Christoph Döflmann, von Gg. u. Gg., in der Döfl.  
Anna Döflmann, von Gg. u. Gg., in der Döfl.  
in der Döfl.

17. 24. 31. May

May

21. Töchter gebur  
Christoph Döflmann, von Gg. u. Gg., in der Döfl.  
Anna Döflmann, von Gg. u. Gg., in der Döfl.  
in der Döfl.

Albier Episcopat

15. 22. 29  
Sept.

Octob. 4.

Wang kong-bun, b. Oberrhein  
Christen Eintracht, h. Oberrhein  
Magdalena Wini, h. Oberrhein  
b. Oberrhein

Gurba

Freitag

Octob. 10.

Wang kong-bun, b. Oberrhein  
Ulrichs Lorenz, h. Oberrhein  
Margarita Lorenz, h. Oberrhein  
b. Oberrhein

Gurba

11. 18. Aug. /  
und 15. Sept.

Octob. 11.

Wang kong-bun, b. Oberrhein  
Christen Eintracht, h. Oberrhein  
Anna Barbara Hill, h. Oberrhein  
b. Oberrhein

Gurba

Oct. 18.

Wang kong-bun, b. Oberrhein  
Christen Eintracht, h. Oberrhein  
Margarita Lorenz, h. Oberrhein  
b. Oberrhein

Gurba

29. 31. 6. 10. 8.

Octob. 25.

Wang kong-bun, b. Oberrhein  
Christen Eintracht, h. Oberrhein  
Christen Eintracht, h. Oberrhein  
b. Oberrhein

Gurba

20. 27. 8. 9. 10. Nov.

Nov. 15.

Wang kong-bun, b. Oberrhein  
Christen Eintracht, h. Oberrhein  
Christen Eintracht, h. Oberrhein  
b. Oberrhein

Gurba

Jan. 1811  
Christen Eintracht, h. Oberrhein  
Christen Eintracht, h. Oberrhein  
b. Oberrhein

Erzbitte Berührung

Jan. 22. 30.  
Sept.

July. 25.

Wang kong-bun, b. Oberrhein  
Christen Eintracht, h. Oberrhein  
Christen Eintracht, h. Oberrhein  
b. Oberrhein

July. 21. 28.  
Sept. 4.

Aug. 12.

Wang kong-bun, b. Oberrhein  
Christen Eintracht, h. Oberrhein  
Christen Eintracht, h. Oberrhein  
b. Oberrhein

29. 31. 6. 10. 8.  
Octob.

Octob. 12.

Wang kong-bun, b. Oberrhein  
Christen Eintracht, h. Oberrhein  
Christen Eintracht, h. Oberrhein  
b. Oberrhein

6. 13. 20. 8.

Octob. 23.

Wang kong-bun, b. Oberrhein  
Christen Eintracht, h. Oberrhein  
Christen Eintracht, h. Oberrhein  
b. Oberrhein

9. 20. 27. 8.

Octob. 24.

Wang kong-bun, b. Oberrhein  
Christen Eintracht, h. Oberrhein  
Christen Eintracht, h. Oberrhein  
b. Oberrhein

Freitag

Octob. 28.

Wang kong-bun, b. Oberrhein  
Christen Eintracht, h. Oberrhein  
Christen Eintracht, h. Oberrhein  
b. Oberrhein

27. 8. 9. 10. 10. 11. 12.

Nov. 12.

Wang kong-bun, b. Oberrhein  
Christen Eintracht, h. Oberrhein  
Christen Eintracht, h. Oberrhein  
b. Oberrhein

10. 17. 24. 10. 11. 12. 13.

Nov. 24.

Wang kong-bun, b. Oberrhein  
Christen Eintracht, h. Oberrhein  
Christen Eintracht, h. Oberrhein  
b. Oberrhein

24. 10. 11. 12. 13. 14. 15. 16. 17. 18.

Dec. 18.

Wang kong-bun, b. Oberrhein  
Christen Eintracht, h. Oberrhein  
Christen Eintracht, h. Oberrhein  
b. Oberrhein

Entwerthe. Serbind Saline

Dec. 1. 8. 15.

Dec.

Christoph Schreyer h. Paul, Paul Gammig,
Catharina Bujmann, Paul Gammig,
Paul Schreyer, Paul Gammig, Paul Gammig

Apr. 15. 22. Apr. 29.

Apr.

Paul Gammig, Paul Gammig, Paul Gammig,
Anna Bujmann, Paul Gammig, Paul Gammig

5. 12. 19. Jan.

Jan.

Hans Ernst Miltner, Obwirts, Paul Gammig,
Anna Bujmann, Paul Gammig, Paul Gammig

19. 26. Nov. 27. Sonntag

Nov.

Paul Gammig, Paul Gammig, Paul Gammig,
Johann Rothenschuler, Paul Gammig, Paul Gammig

11. dem die

Feb.

Paul Gammig, Paul Gammig, Paul Gammig,
Johann Witterer, Paul Gammig, Paul Gammig

2. 9. 16. Feb.

Feb.

Paul Gammig, Paul Gammig, Paul Gammig,
Johannes Mosmann, Paul Gammig, Paul Gammig

copul. in Malting 256. Jan. 1812

copul. 6. Mg. 1812. Paul Gammig

Heute. Sonntag

1787. 1787. 1787.

Ullsier erregt. Chon.

15. 22. Jan.

Jan.

Paul Gammig, Paul Gammig, Paul Gammig,
Johann Bujmann, Paul Gammig, Paul Gammig

2. Feb. 7. 8. Montag

Montag

Paul Gammig, Paul Gammig, Paul Gammig,
Anna Bujmann, Paul Gammig, Paul Gammig

1. 8. 15. Mg.

Apr.

Paul Gammig, Paul Gammig, Paul Gammig,
Johann Bujmann, Paul Gammig, Paul Gammig

1. Aug. 26.

Aug.

Paul Gammig, Paul Gammig, Paul Gammig,
Johann Bujmann, Paul Gammig, Paul Gammig

1. 19. 26. Aug.

Aug.

Paul Gammig, Paul Gammig, Paul Gammig,
Johann Bujmann, Paul Gammig, Paul Gammig

1. Aug. 2. 16. 27. 31.

Aug.

Paul Gammig, Paul Gammig, Paul Gammig,
Johann Bujmann, Paul Gammig, Paul Gammig

1. 20. 27. Sept.

Sept.

Paul Gammig, Paul Gammig, Paul Gammig,
Johann Bujmann, Paul Gammig, Paul Gammig

1. Oct. 2.

Oct.

Paul Gammig, Paul Gammig, Paul Gammig,
Johann Bujmann, Paul Gammig, Paul Gammig

Paula

Paula

Paula

Paula

Paula

Verbindn

9. 16. 23. Febr.

Februar. 22.

Agnes geb. ...

Jacob Schaller ...

indem dies

Febr. 27.

Agnes geb. ...

Jacob ...

copul. in ...

indem die

Febr.

Agnes geb. ...

Agnes ...

16. 23. Febr. 1819. März.

März 2.

Agnes geb. ...

copul. in ...

indem die

März 4.

Agnes geb. ...

copul. in ...

8. 15. 49. März.

April 5.

Agnes geb. ...

Verbindn

Interim

Unterle Oberre Scheine

Jen in ...

18. 25. Okt. 1. Nov.

Novemb 6.

Agnes geb. ...

Novemb 19.

Agnes geb. ...

29. Nov. 6. 19.

Decemb 11.

Agnes geb. ...

Juni 1812.

Ertheilte Verbindungen

5. 12. 19. April  
Definirg abau d. 19. April  
Miguel Linsch, Wenzel v. C. von Obenlung  
Barbara Dickler, Joh. v. S. v. C. v. C.  
u. s. l. v. C. v. C. v. C. v. C.

aus dem Buch  
Definirg abau d. 19. April  
Gross v. Ullrich v. C. v. C. v. C.  
Christoph Müller, v. C. v. C. v. C.

12. 19. 26. April  
Definirg abau d. 26. April  
Prinzess Karoline, v. C. v. C. v. C.  
Barbara v. C. v. C. v. C. v. C.  
Prinzess Karoline, v. C. v. C. v. C.

19. 26. April  
3. May  
Definirg abau d. 18. May  
Johann v. C. v. C. v. C. v. C.  
Barbara v. C. v. C. v. C. v. C.

2. 10. 17. May  
Definirg abau d. 28. May  
Christine v. C. v. C. v. C. v. C.  
Anna Maria v. C. v. C. v. C. v. C.

17. 24. 31. May  
Definirg abau d. 31. May  
Johann v. C. v. C. v. C. v. C.  
Barbara v. C. v. C. v. C. v. C.

24. 31. May 2. 7. Juni  
Definirg abau d. 7. Juni  
Johann v. C. v. C. v. C. v. C.  
Susanne Amelie v. C. v. C. v. C. v. C.

copul. in 2. 20. 1812  
20. May 1812  
v. C. v. C.

copul. in 2. 20. 1812  
11. 20. May 1812  
v. C. v. C.

Ertheilte Verbindungen

7. 14. 21. Juni  
Niklaus v. C. v. C. v. C. v. C.  
Katharina v. C. v. C. v. C. v. C.

7. 26. Juni  
2. August  
Definirg abau d. 2. August  
Katharina v. C. v. C. v. C. v. C.

17. 26. Juli  
2. August  
Definirg abau d. 2. August  
Christine v. C. v. C. v. C. v. C.

2. 9. 16. August  
Definirg abau d. 16. August  
Johann v. C. v. C. v. C. v. C.

9. 16. 23. August  
Definirg abau d. 23. August  
Johann v. C. v. C. v. C. v. C.

aus dem Buch  
Definirg abau d. 25. August  
Johann v. C. v. C. v. C. v. C.

13. 20. 27. Sept.  
Definirg abau d. 27. Sept.  
Katharina v. C. v. C. v. C. v. C.

7. 14. 21. Okt.  
Definirg abau d. 11. Okt.  
Johann v. C. v. C. v. C. v. C.

20. 27. Sept.  
7. Okt.  
Definirg abau d. 20. Okt. 1812  
Niklaus v. C. v. C. v. C. v. C.

2. 9. 16. August  
Definirg abau d. 16. August  
Christine v. C. v. C. v. C. v. C.

copul. in 2. 20. 1812  
1812 in 2. 20. 1812  
v. C. v. C.

ertheilte Erbfindscheine

4. 11. 18. 1812

Thoma geborn. 26. Oktob.  
Johann Hald, Johann Hald, Sohn, von Gural, Miltten  
Magdalena Janniter von Künig; bezir. in der gem. Künig  
Sonia. Capt. 3. Künig. J. 3. Nov. 1798. - adm. 9. 1810.

copul. in Miltten  
S. 2. 1812

11. 18. 23. 8. 1812

Thoma geborn. 25. Oktob. in Burg. J. 29. 8.  
Johann von Ammann, Wilhelm von Ammann, Sohn von  
Waldmüller, bezir. in der Gem. in Burg  
Anna Maria von Ammann, Elisabeth von Ammann, b. Pauli  
Johann von Ammann

1. 5. 15. 1812

Thoma geborn. 15. Nov. 1812  
Christoph von Ammann, Johann von Ammann, b. Johann von Ammann  
Anna von Ammann, Johanna von Ammann, b. Gural, und  
Christoph von Ammann, b. 18. 12. 1798.

in dem

Thoma geborn. 17. Nov.  
Johann von Ammann, Johann von Ammann, Sohn, von Gural.  
geb. 16. 12. 1781.  
Martha von Ammann, Anna Maria von Ammann, b. Gural  
geb. 9. 2. 1792. - J. 31. März 1798.

copul. in Miltten  
J. 20. Nov. 1812  
Fotie. Schilling

8. 15. 22. 1812

Thoma geborn. 22. Nov.  
Johann von Ammann, b. von Ammann  
Maria von Ammann, b. von Ammann, Tochter, b. Gural  
in Burg

in dem

Thoma geborn. 22. Nov. in Burg  
Waldmüller, b. Waldmüller, von Ammann  
Christoph von Ammann, geb. 1781, b. Waldmüller  
in Burg  
Christoph von Ammann, b. Waldmüller, b. 11. 12. 1798.

15. 22. 29. 1812

Thoma geborn. 2. Dec.  
Christoph von Ammann, Johann von Ammann, Sohn, von Ammann  
in Burg  
Christoph von Ammann, b. von Ammann, in Burg

in dem

Thoma geb. 2. Dec.  
Johann von Ammann, Johann von Ammann, Sohn, von Ammann  
Christoph von Ammann, b. von Ammann, in Burg

ertheilte Erbfindscheine

Thoma geborn.

29. Nov. 1812

Thoma geborn. 6. Dec.  
Christoph von Ammann, Johann von Ammann, Sohn, von Ammann  
in Burg

15. 22. 29. 1812

Thoma geborn. 1. Dec.  
Christoph von Ammann, Johann von Ammann, Sohn, von Ammann  
in Burg

Im Jahr 1812 binden alle in dem Erbfindscheine  
ertheilt für Ammann 1812  
in Burg 1812



ertheilte Fertigungsbefehle

7. 11. 21. May 21. Dignungsm. abg. d. 1. Apr. C.  
 { Guislan Dittler, h. Wetzigen, zu Gommern,  
 hiesigen  
 { Margarina Juncker, h. Wetzigen

25. 26. 27. 28. 29. May 9. mus. Jann. mit d. Yuthungsbuch d. 9. May.  
 { Nikolaus Roring, h. Wetzigen  
 { Friedrich Ditzel, Finkenb. Buchh. h. Juch, in d. Post  
 h. Juch

2. 9. 16. May 16. Besatzungsbefehl  
 { Christian Schmeisser, h. Wetzigen, zu Wetzigen  
 { Christian Ditzel, Finkenb. Buchh. h. Juch,  
 zu Wetzigen, Jann. 1808

16. 20. 30. May 31. Besatzungsbefehl  
 { Jacob Widmann, Juncker, Dohn, h. Wetzigen  
 { Anna Karb. Widmann, Weib, Buchh. h. Juch,  
 zu Juch, in d. Post (J. 1. 1. 1808)

20. 30. May 31. Besatzungsbefehl  
 { Johann Jakob Widmann, Juncker, Dohn, h. Wetzigen  
 { Christian Widmann, Weib, Buchh. h. Juch,  
 zu Juch, in d. Post (J. 1. 1. 1808)

30. May 6. Besatzungsbefehl  
 { Christian Widmann, Juncker, Dohn, h. Wetzigen  
 { Christian Widmann, Weib, Buchh. h. Juch,  
 zu Juch, in d. Post (J. 1. 1. 1808)

25. July 1. 8. 12. Besatzungsbefehl  
 { Christian Widmann, Juncker, Dohn, h. Wetzigen  
 { Christian Widmann, Weib, Buchh. h. Juch,  
 zu Juch, in d. Post (J. 1. 1. 1808)

20. 27. July 10. Besatzungsbefehl  
 { Christian Widmann, Juncker, Dohn, h. Wetzigen  
 { Christian Widmann, Weib, Buchh. h. Juch,  
 zu Juch, in d. Post (J. 1. 1. 1808)

1. 8. 15. August 15. Besatzungsbefehl  
 { Christian Widmann, Juncker, Dohn, h. Wetzigen  
 { Christian Widmann, Weib, Buchh. h. Juch,  
 zu Juch, in d. Post (J. 1. 1. 1808)

copul. in Gommern  
 d. 25. July  
 1813. Heide  
 u. Gommern

copul. in Wetzigen  
 d. 18. Jann. 1813  
 9. 1. 1813  
 Heide

copul. in Gommern  
 d. 10. Jann. 1813  
 Heide

ertheilte Fertigungsbefehle

1. 11. 21. July 30. Besatzungsbefehl  
 { Johann Jakob Widmann, Juncker, Dohn, h. Wetzigen  
 { Christian Widmann, Weib, Buchh. h. Juch,  
 zu Juch, in d. Post (J. 1. 1. 1808)

1. 8. 15. August 15. Besatzungsbefehl  
 { Christian Widmann, Juncker, Dohn, h. Wetzigen  
 { Christian Widmann, Weib, Buchh. h. Juch,  
 zu Juch, in d. Post (J. 1. 1. 1808)

12. 19. 26. Oct 1. Besatzungsbefehl  
 { Christian Widmann, Juncker, Dohn, h. Wetzigen  
 { Christian Widmann, Weib, Buchh. h. Juch,  
 zu Juch, in d. Post (J. 1. 1. 1808)

12. 19. 26. Oct 8. Besatzungsbefehl  
 { Christian Widmann, Juncker, Dohn, h. Wetzigen  
 { Christian Widmann, Weib, Buchh. h. Juch,  
 zu Juch, in d. Post (J. 1. 1. 1808)

1. 10. 17. Oct 22. Besatzungsbefehl  
 { Christian Widmann, Juncker, Dohn, h. Wetzigen  
 { Christian Widmann, Weib, Buchh. h. Juch,  
 zu Juch, in d. Post (J. 1. 1. 1808)

1. 10. 17. Oct 29. Besatzungsbefehl  
 { Christian Widmann, Juncker, Dohn, h. Wetzigen  
 { Christian Widmann, Weib, Buchh. h. Juch,  
 zu Juch, in d. Post (J. 1. 1. 1808)

16. 20. 30. Nov 12. Besatzungsbefehl  
 { Christian Widmann, Juncker, Dohn, h. Wetzigen  
 { Christian Widmann, Weib, Buchh. h. Juch,  
 zu Juch, in d. Post (J. 1. 1. 1808)

Nov 19. Besatzungsbefehl  
 { Christian Widmann, Juncker, Dohn, h. Wetzigen  
 { Christian Widmann, Weib, Buchh. h. Juch,  
 zu Juch, in d. Post (J. 1. 1. 1808)





Urbier eingesegete Besen

01. 8. 7. 1814  
Nov. 1810.

1. **Januar 21.** Nach Herbeibringung der Besen zu **Parab**  
 { **Christoph** **Widmann**, **Christoph** **Widmann**  
 in der Holzgasse

6. **Januar 21.** Nach Herbeibringung der Besen zu **Parab**  
 { **Christoph** **Widmann**, **Christoph** **Widmann**  
 in der Holzgasse

24. April  
18. 8. May

2. **May 13.** Nach Herbeibringung der Besen zu **Parab**  
 { **Christoph** **Widmann**, **Christoph** **Widmann**  
 in der Holzgasse

25. April  
8. May

3. **May 18.** Nach Herbeibringung der Besen zu **Parab**  
 { **Christoph** **Widmann**, **Christoph** **Widmann**  
 in der Holzgasse

6. **June 24.** Nach Herbeibringung der Besen zu **Parab**  
 { **Christoph** **Widmann**, **Christoph** **Widmann**  
 in der Holzgasse

7. **July 10. 17.** Nach Herbeibringung der Besen zu **Parab**  
 { **Christoph** **Widmann**, **Christoph** **Widmann**  
 in der Holzgasse

14. 21. 2. 8.

8. **Sept. 10.** Nach Herbeibringung der Besen zu **Parab**  
 { **Christoph** **Widmann**, **Christoph** **Widmann**  
 in der Holzgasse

Urbier eingesegete Besen

01. 8. 7. 1814  
Nov. 1810.

1. **Januar 21.** Nach Herbeibringung der Besen zu **Parab**  
 { **Christoph** **Widmann**, **Christoph** **Widmann**  
 in der Holzgasse

6. **Januar 21.** Nach Herbeibringung der Besen zu **Parab**  
 { **Christoph** **Widmann**, **Christoph** **Widmann**  
 in der Holzgasse

24. April  
18. 8. May

2. **May 13.** Nach Herbeibringung der Besen zu **Parab**  
 { **Christoph** **Widmann**, **Christoph** **Widmann**  
 in der Holzgasse

25. April  
8. May

3. **May 18.** Nach Herbeibringung der Besen zu **Parab**  
 { **Christoph** **Widmann**, **Christoph** **Widmann**  
 in der Holzgasse

6. **June 24.** Nach Herbeibringung der Besen zu **Parab**  
 { **Christoph** **Widmann**, **Christoph** **Widmann**  
 in der Holzgasse

7. **July 10. 17.** Nach Herbeibringung der Besen zu **Parab**  
 { **Christoph** **Widmann**, **Christoph** **Widmann**  
 in der Holzgasse

14. 21. 2. 8.

8. **Sept. 10.** Nach Herbeibringung der Besen zu **Parab**  
 { **Christoph** **Widmann**, **Christoph** **Widmann**  
 in der Holzgasse

1814.

Altbier eingetragene Lehen

28. 31. July 7. Aug. 1. Octob. 28. ...

In Jahr 1814 ...

1815.

Januar 27. ...

febr. 3. ...

19. 26. febr. 1815. ...

Marg 31. ...

9. 16. 20. ...

1814.

Ertheilte Certifikate

19. 26. Juni 26. ...

18. ...

19. 26. Juli 2. ...

10. 17. July 17. ...

10. 17. 21. July 21. ...

11. 21. 28. Aug 7. ...

11. 21. 28. Aug 14. ...

11. 21. 28. Aug 18. ...

Ertheilte Verbindungen

|                             |            |  |
|-----------------------------|------------|--|
| Aug. 26. -<br>Sept. 30. 10. | Sept. 15.  | Heinrich gänzlich<br>Josephine Ziegler, hochselbstentz. Plauden<br>Hirsgau<br>26. Maria Theresia v. Gschl., Joh. v. Gschl.<br>beide in Genu -<br>Hirsgau-Bezirksgew. n. 18. Sept. 1814.  |
| 7. 11. 21.<br>August.       | Sept. 21.  | Heinrich gänzlich<br>Christine Elisabeth, Valentin Döfle von<br>Hirsgau bezgl. die Verbindung<br>27. Anna Theresia, Joh. v. Gschl. v. Gschl.<br>Hirsgau-Bezirksgew. n. 18. Sept. 1814.   |
| 11. 18. 25.<br>September.   | Sept. 23.  | Heinrich gänzlich, auch, vier zu drei<br>Joh. v. Gschl., Valentin Döfle von<br>Hirsgau bezgl. die Verbindung<br>24. Christiana Theresia, Valentin Döfle von<br>Hirsgau bezgl. die Verbindung<br>Hirsgau-Bezirksgew. n. 18. Sept. 1814.<br>Hirsgau-Bezirksgew. n. 18. Sept. 1814. |
| 25. Sept. 2. 9.<br>Oktob.   | Sept. 29.  | Heinrich gänzlich<br>Josephine Theresia, Christiana v. Gschl. v. Gschl.<br>Hirsgau<br>29. Anna Theresia v. Gschl.<br>Hirsgau-Bezirksgew. n. 18. Sept. 1814.  |
| 2. 9. 16. 8.<br>Oktob. 18.  | Sept. 30.  | Heinrich gänzlich<br>Christine Theresia, Christiana v. Gschl. v. Gschl.<br>Hirsgau bezgl. die Verbindung<br>30. Anna Theresia v. Gschl.<br>Hirsgau-Bezirksgew. n. 18. Sept. 1814.  |
| in dem diebus<br>Oktob. 16. | Oktob. 16. | Heinrich gänzlich<br>Christine Theresia, Christiana v. Gschl. v. Gschl.<br>Hirsgau bezgl. die Verbindung<br>31. Anna Theresia v. Gschl.<br>Hirsgau-Bezirksgew. n. 18. Sept. 1814.  |
| 9. 23. 30. 8.<br>Oktob.     | Oktob. 20. | Heinrich gänzlich<br>Josephine Theresia, Christiana v. Gschl. v. Gschl.<br>Hirsgau bezgl. die Verbindung<br>22. Magdalena Theresia von<br>Hirsgau  |
| 16. 23. 30.<br>Oktob.       | Nov. 9.    | Heinrich gänzlich<br>Christine Theresia, Christiana v. Gschl. v. Gschl.<br>Hirsgau bezgl. die Verbindung<br>23. Maria Theresia v. Gschl.<br>Hirsgau-Bezirksgew. n. 18. Sept. 1814.   |

Ertheilte Verbindungen

|                             |            |  |
|-----------------------------|------------|--|
| 19. 20.<br>Nov.             | Nov. 22.   | Heinrich gänzlich<br>Josephine Theresia, Christiana v. Gschl. v. Gschl.<br>Hirsgau bezgl. die Verbindung<br>24. Maria Theresia v. Gschl.<br>Hirsgau-Bezirksgew. n. 18. Sept. 1814. |
|                             |            | Josephine Theresia, Christiana v. Gschl. v. Gschl.<br>Hirsgau bezgl. die Verbindung<br>25. Maria Theresia v. Gschl.<br>Hirsgau-Bezirksgew. n. 18. Sept. 1814.                      |
| <b>1815.</b>                |            |  |
| 1. 8. 15.<br>Januar.        | Januar 15. | Heinrich gänzlich<br>Josephine Theresia, Christiana v. Gschl. v. Gschl.<br>Hirsgau bezgl. die Verbindung<br>1. Maria Theresia v. Gschl.<br>Hirsgau-Bezirksgew. n. 18. Sept. 1814.  |
| 1. 15. 29.<br>Januar.       | Januar 22. | Heinrich gänzlich<br>Josephine Theresia, Christiana v. Gschl. v. Gschl.<br>Hirsgau bezgl. die Verbindung<br>2. Maria Theresia v. Gschl.<br>Hirsgau-Bezirksgew. n. 18. Sept. 1814.  |
| in dem diebus<br>Januar 29. | Januar 29. | Heinrich gänzlich<br>Josephine Theresia, Christiana v. Gschl. v. Gschl.<br>Hirsgau bezgl. die Verbindung<br>3. Maria Theresia v. Gschl.<br>Hirsgau-Bezirksgew. n. 18. Sept. 1814.  |
| 15. 22. 29.<br>Januar.      | Januar 29. | Heinrich gänzlich<br>Josephine Theresia, Christiana v. Gschl. v. Gschl.<br>Hirsgau bezgl. die Verbindung<br>4. Maria Theresia v. Gschl.<br>Hirsgau-Bezirksgew. n. 18. Sept. 1814.  |
| in dem diebus<br>Januar 29. | Januar 29. | Heinrich gänzlich<br>Josephine Theresia, Christiana v. Gschl. v. Gschl.<br>Hirsgau bezgl. die Verbindung<br>5. Maria Theresia v. Gschl.<br>Hirsgau-Bezirksgew. n. 18. Sept. 1814.  |
| 27. 28. 12. 1.<br>Febr.     | Febr. 19.  | Heinrich gänzlich<br>Josephine Theresia, Christiana v. Gschl. v. Gschl.<br>Hirsgau bezgl. die Verbindung<br>6. Maria Theresia v. Gschl.<br>Hirsgau-Bezirksgew. n. 18. Sept. 1814.  |
| 22. 29. 5.<br>Febr.         | Febr. 19.  | Heinrich gänzlich<br>Josephine Theresia, Christiana v. Gschl. v. Gschl.<br>Hirsgau bezgl. die Verbindung<br>7. Maria Theresia v. Gschl.<br>Hirsgau-Bezirksgew. n. 18. Sept. 1814.  |





1815

erste Seite Gerlindeine

17. 24. Sept. 1815. Octob. 13. Johann Philipp von ...  
Anna Maria ...  
Luzern ...

2. ...  
Christoph ...  
Anna ...  
copul. in ... 27. Octob. 1815

24. Sept. 1815. 8. Oct. 8. 1815. Oct. 22. ...  
Christoph ...  
Anna Maria ...  
Sonsabapt. in ... 1815

8. 15. 22. Oct. 6. ...  
David ...  
Anna Maria ...  
Sonsabapt. in ... 1815

2. 5. 12. 19. Nov. 21. ...  
Christoph ...  
Anna Maria ...  
copul. in ... 24. Nov. 1815

17. 19. 26. Nov. 26. ...  
Christoph ...  
Christoph ...  
Sonsabapt. in ... 1815

1815. Nov. ...  
Christoph ...  
Christoph ...  
Sonsabapt. in ... 1815

1815

zweite Seite Gerlindeine

17. 19. 26. Nov. 20. ...  
Christoph ...  
Anna ...  
Sonsabapt. in ... 1815

1816. Jan. 21. ...  
Christoph ...  
Christoph ...  
Sonsabapt. in ... 1816

8. 11. 18. Feb. 21. ...  
Christoph ...  
Christoph ...  
Sonsabapt. in ... 1816

1816. März 10. ...  
Christoph ...  
Christoph ...  
Sonsabapt. in ... 1816

1816. ...  
Christoph ...  
Christoph ...  
Sonsabapt. in ... 1816

Uebrier in Basel consulierd.

16. 21. 28. Jan. febr. 9. <sup>1. 2.</sup> <sup>1.</sup> <sup>2.</sup> <sup>3.</sup> <sup>4.</sup> <sup>5.</sup> <sup>6.</sup> <sup>7.</sup> <sup>8.</sup> <sup>9.</sup> <sup>10.</sup> <sup>11.</sup> <sup>12.</sup> <sup>13.</sup> <sup>14.</sup> <sup>15.</sup> <sup>16.</sup> <sup>17.</sup> <sup>18.</sup> <sup>19.</sup> <sup>20.</sup> <sup>21.</sup> <sup>22.</sup> <sup>23.</sup> <sup>24.</sup> <sup>25.</sup> <sup>26.</sup> <sup>27.</sup> <sup>28.</sup> <sup>29.</sup> <sup>30.</sup>

1. <sup>1.</sup> <sup>2.</sup> <sup>3.</sup> <sup>4.</sup> <sup>5.</sup> <sup>6.</sup> <sup>7.</sup> <sup>8.</sup> <sup>9.</sup> <sup>10.</sup> <sup>11.</sup> <sup>12.</sup> <sup>13.</sup> <sup>14.</sup> <sup>15.</sup> <sup>16.</sup> <sup>17.</sup> <sup>18.</sup> <sup>19.</sup> <sup>20.</sup> <sup>21.</sup> <sup>22.</sup> <sup>23.</sup> <sup>24.</sup> <sup>25.</sup> <sup>26.</sup> <sup>27.</sup> <sup>28.</sup> <sup>29.</sup> <sup>30.</sup>

2. 10. 17. May 10. <sup>1.</sup> <sup>2.</sup> <sup>3.</sup> <sup>4.</sup> <sup>5.</sup> <sup>6.</sup> <sup>7.</sup> <sup>8.</sup> <sup>9.</sup> <sup>10.</sup> <sup>11.</sup> <sup>12.</sup> <sup>13.</sup> <sup>14.</sup> <sup>15.</sup> <sup>16.</sup> <sup>17.</sup> <sup>18.</sup> <sup>19.</sup> <sup>20.</sup> <sup>21.</sup> <sup>22.</sup> <sup>23.</sup> <sup>24.</sup> <sup>25.</sup> <sup>26.</sup> <sup>27.</sup> <sup>28.</sup> <sup>29.</sup> <sup>30.</sup>

3. 9. 15. July 26. <sup>1.</sup> <sup>2.</sup> <sup>3.</sup> <sup>4.</sup> <sup>5.</sup> <sup>6.</sup> <sup>7.</sup> <sup>8.</sup> <sup>9.</sup> <sup>10.</sup> <sup>11.</sup> <sup>12.</sup> <sup>13.</sup> <sup>14.</sup> <sup>15.</sup> <sup>16.</sup> <sup>17.</sup> <sup>18.</sup> <sup>19.</sup> <sup>20.</sup> <sup>21.</sup> <sup>22.</sup> <sup>23.</sup> <sup>24.</sup> <sup>25.</sup> <sup>26.</sup> <sup>27.</sup> <sup>28.</sup> <sup>29.</sup> <sup>30.</sup>

IX. 181  
VII. 178  
VI. 129  
VII. 262  
VI. 129  
VII. 262  
VII. 262  
VIII. 258  
IX. 88

Uebrier in Basel eingefuehrt

Aug. 2. <sup>1.</sup> <sup>2.</sup> <sup>3.</sup> <sup>4.</sup> <sup>5.</sup> <sup>6.</sup> <sup>7.</sup> <sup>8.</sup> <sup>9.</sup> <sup>10.</sup> <sup>11.</sup> <sup>12.</sup> <sup>13.</sup> <sup>14.</sup> <sup>15.</sup> <sup>16.</sup> <sup>17.</sup> <sup>18.</sup> <sup>19.</sup> <sup>20.</sup> <sup>21.</sup> <sup>22.</sup> <sup>23.</sup> <sup>24.</sup> <sup>25.</sup> <sup>26.</sup> <sup>27.</sup> <sup>28.</sup> <sup>29.</sup> <sup>30.</sup>

1. <sup>1.</sup> <sup>2.</sup> <sup>3.</sup> <sup>4.</sup> <sup>5.</sup> <sup>6.</sup> <sup>7.</sup> <sup>8.</sup> <sup>9.</sup> <sup>10.</sup> <sup>11.</sup> <sup>12.</sup> <sup>13.</sup> <sup>14.</sup> <sup>15.</sup> <sup>16.</sup> <sup>17.</sup> <sup>18.</sup> <sup>19.</sup> <sup>20.</sup> <sup>21.</sup> <sup>22.</sup> <sup>23.</sup> <sup>24.</sup> <sup>25.</sup> <sup>26.</sup> <sup>27.</sup> <sup>28.</sup> <sup>29.</sup> <sup>30.</sup>

2. 10. 17. Nov. 22. <sup>1.</sup> <sup>2.</sup> <sup>3.</sup> <sup>4.</sup> <sup>5.</sup> <sup>6.</sup> <sup>7.</sup> <sup>8.</sup> <sup>9.</sup> <sup>10.</sup> <sup>11.</sup> <sup>12.</sup> <sup>13.</sup> <sup>14.</sup> <sup>15.</sup> <sup>16.</sup> <sup>17.</sup> <sup>18.</sup> <sup>19.</sup> <sup>20.</sup> <sup>21.</sup> <sup>22.</sup> <sup>23.</sup> <sup>24.</sup> <sup>25.</sup> <sup>26.</sup> <sup>27.</sup> <sup>28.</sup> <sup>29.</sup> <sup>30.</sup>

3. 9. 15. Nov. 22. <sup>1.</sup> <sup>2.</sup> <sup>3.</sup> <sup>4.</sup> <sup>5.</sup> <sup>6.</sup> <sup>7.</sup> <sup>8.</sup> <sup>9.</sup> <sup>10.</sup> <sup>11.</sup> <sup>12.</sup> <sup>13.</sup> <sup>14.</sup> <sup>15.</sup> <sup>16.</sup> <sup>17.</sup> <sup>18.</sup> <sup>19.</sup> <sup>20.</sup> <sup>21.</sup> <sup>22.</sup> <sup>23.</sup> <sup>24.</sup> <sup>25.</sup> <sup>26.</sup> <sup>27.</sup> <sup>28.</sup> <sup>29.</sup> <sup>30.</sup>

IX. 125  
VII. 262  
IX. 167  
VII. 262  
IX. 167  
VII. 262  
VII. 262  
VII. 262  
VII. 262

Erbsitte Berninseine

31. 28 Apr. May 5. *Defun gummigt am*  
 5. May. Karl Ludwig Kramer, Johann Dofu  
 Defunid huz *Winnel ein*  
 Klara Louise Stearnid, huz Montagui-  
 canton de Val d'Arve (bapt. Berny, 9. Jul. 1780).

IX 200

2. 9. 26 May Aug  
 Defun gummigt  
 Karl Heinrich Kramer, Conrad Dofu  
 huz huz, in Val de Ruz  
 Louise Richard Desobedier, huz huz  
 (sponsa bapt. in St. Pierre - 3. May. 1783)  
 copul. de Kama. d. 12. Jul. 1810 - huz huz Gebort. Paderm

IX 180

3. 9. 16. Juni  
 Defun gummigt  
 Christian Prædler, Christian Dofu von Pizlen  
 Anna Catharina v. Pizlen

9. 18. 23. Juden  
 Defun gummigt  
 Jakob v. Pizlen, huz huz  
 Anna Barbara Pizlen, huz huz  
 huz huz

IX 188

20 230 Aug 7. July  
 Defun gummigt am  
 Conrad Werdermann v. Huz, huz  
 in Witz, huz huz  
 Margaretha Gung von Charbung

20. Juni 7. 14. July July  
 Defun gummigt am  
 Christian Dofu, huz huz  
 Anna Louise Pizlen, huz huz  
 (sponsa bapt. in St. Pierre - 20. Jul. 1816)  
 copul. in Witz, in Berny d. 20. Jul. 1816

11. 21. 28. Juli  
 Defun gummigt  
 Johann Pizlen von Emmenten  
 Anna Barbara Pizlen von Pizlen

IX 184

Erbsitte Berninseine

1. 28 Jul. Aug 11. *Defun gummigt am*  
 4. Aug. Johann Dofu, Christian Dofu von Pizlen  
 Maria Jose, huz huz, huz huz  
 copul. in Bern d. 12. Aug. 1810. (bapt. Bern 25. X. 1795)

IX 249

28. Jul. Aug 11. *Defun gummigt*  
 10. Aug. Johann Dofu, huz huz  
 Margaretha Dofu, huz huz

VI 144

idem Aug 12. *Defun gummigt*  
 Johann Müller, huz huz, huz huz  
 Barbara Gung, huz huz, huz huz  
 huz huz  
 copul. in Pizlen d. 16. Aug. 1810. huz huz

VII 213

4. 11. 18. Aug 30. *Defun gummigt*  
 18. Aug. Johann Dofu, huz huz  
 Anna Dofu, huz huz

15. 22. Sept 39. *Defun gummigt*  
 22. Sept. Johann Dofu, huz huz  
 Margaretha Dofu, huz huz  
 in Witz

IX 151

idem Sept 22. *Defun gummigt*  
 22. Sept. Johann Dofu, huz huz  
 Margaretha Dofu, huz huz  
 huz huz

IX 205

15. 22. 29. Sept 29. *Defun gummigt*  
 29. Sept. Christian Dofu, huz huz  
 Maria Jose, huz huz  
 huz huz

VII 213

22. 29. Oct 11. *Defun gummigt*  
 6. Oct. Jakob Dofu, huz huz  
 Elisabeth Dofu, huz huz  
 huz huz

VII

15. 22. 29. Oct 19. *Defun gummigt*  
 19. Oct. Johann Dofu, huz huz  
 Anna Barbara Dofu, huz huz  
 huz huz

Catholice Verheirathungen

Adelung

29. Sept. 6. 12. Octob. 1816

Delarungaben  
Johann Bartschi, Pantier, Sohn von Jakob  
in Wetzikon  
Magdalena Kitzmüller, C. P. in Wetzikon  
C. P. in Wetzikon  
copul. in Wetzikon, d. 13. Octob. 1816

IX. 140

VIII. 140

6. 10. 20. Octob.

Delarungaben  
Johann Künzler, Sohn von Johann Künzler  
in Kolligen  
Anna Künzler, Tochter von Johann Künzler  
in Kolligen  
copul. in Kolligen, d. 20. Octob. 1816

VI. 130

Eid dem

Oct. 20. Delarungaben  
Johann Künzler, Sohn von Johann Künzler  
in Kolligen  
Anna Künzler, Tochter von Johann Künzler  
in Kolligen  
copul. in Kolligen, d. 20. Octob. 1816

VI. 130

13. 20. 27. Octob.

Oct. 20. Delarungaben  
Christoph Künzler, Sohn von Johann Künzler  
in Kolligen  
Maria Künzler, Tochter von Johann Künzler  
in Kolligen  
copul. in Kolligen, d. 20. Octob. 1816

VII. 933

VIII. 101

10. 17. 24. Nov.

Nov. 18. Delarungaben  
Johann Künzler, Sohn von Johann Künzler  
in Kolligen  
Anna Künzler, Tochter von Johann Künzler  
in Kolligen  
copul. in Kolligen, d. 18. Nov. 1816

VI. 135

27. Oct. 9. 10. 24. 17. 24. Nov. 1. Dec.

Nov. 17. Delarungaben  
Christoph Künzler, Sohn von Johann Künzler  
in Kolligen  
Maria Künzler, Tochter von Johann Künzler  
in Kolligen  
copul. in Kolligen, d. 17. Nov. 1816

VI. 135

26. Nov. 18. 8. Dec.

Dec. 1. Delarungaben  
Christoph Künzler, Sohn von Johann Künzler  
in Kolligen  
Maria Künzler, Tochter von Johann Künzler  
in Kolligen  
copul. in Kolligen, d. 1. Dec. 1816

VII. 140

1. 8. 15. Dec.

Dec. 24. Delarungaben  
Christoph Künzler, Sohn von Johann Künzler  
in Kolligen  
Maria Künzler, Tochter von Johann Künzler  
in Kolligen  
copul. in Kolligen, d. 24. Dec. 1816

VI. 140

Catholice Verheirathungen

Adelung

1. 5. 12. Jan. 1817

Jan. 10. Delarungaben  
Christoph Künzler, Sohn von Johann Künzler  
in Kolligen  
Maria Künzler, Tochter von Johann Künzler  
in Kolligen  
copul. in Kolligen, d. 10. Jan. 1817

IX. 110

VI. 110

16. 22. Feb. 9. März

März 11. Delarungaben  
Christoph Künzler, Sohn von Johann Künzler  
in Kolligen  
Maria Künzler, Tochter von Johann Künzler  
in Kolligen  
copul. in Kolligen, d. 11. März 1817

VI. 165

9. 16. 23. März

März 20. Delarungaben  
Christoph Künzler, Sohn von Johann Künzler  
in Kolligen  
Maria Künzler, Tochter von Johann Künzler  
in Kolligen  
copul. in Kolligen, d. 20. März 1817

VI. 165

Eid dem

März 26. Delarungaben  
Christoph Künzler, Sohn von Johann Künzler  
in Kolligen  
Maria Künzler, Tochter von Johann Künzler  
in Kolligen  
copul. in Kolligen, d. 26. März 1817

10. 20. 27. April

Apr. 27. Delarungaben  
Christoph Künzler, Sohn von Johann Künzler  
in Kolligen  
Maria Künzler, Tochter von Johann Künzler  
in Kolligen  
copul. in Kolligen, d. 27. April 1817

VII. 285

Eid dem

Apr. 28. Delarungaben  
Christoph Künzler, Sohn von Johann Künzler  
in Kolligen  
Maria Künzler, Tochter von Johann Künzler  
in Kolligen  
copul. in Kolligen, d. 28. April 1817

Eid dem

Apr. 28. Delarungaben  
Christoph Künzler, Sohn von Johann Künzler  
in Kolligen  
Maria Künzler, Tochter von Johann Künzler  
in Kolligen  
copul. in Kolligen, d. 28. April 1817

IX. 187

17. April

May 11. Delarungaben  
Christoph Künzler, Sohn von Johann Künzler  
in Kolligen  
Maria Künzler, Tochter von Johann Künzler  
in Kolligen  
copul. in Kolligen, d. 11. May 1817

Eid dem

May 11. Delarungaben  
Christoph Künzler, Sohn von Johann Künzler  
in Kolligen  
Maria Künzler, Tochter von Johann Künzler  
in Kolligen  
copul. in Kolligen, d. 11. May 1817

25. May 1. 8. June

June 8. Delarungaben  
Christoph Künzler, Sohn von Johann Künzler  
in Kolligen  
Maria Künzler, Tochter von Johann Künzler  
in Kolligen  
copul. in Kolligen, d. 8. June 1817

IX. 170

Ullsien in Pöschle copul. li

24. Nov. 1. 8. Decemb. 13. *Ullsien in Pöschle* von Ullsien b. Eiglen bei Mac  
Kriegsm. und der Ullsien in Pöschle  
16. *Ullsien in Pöschle*, von Ullsien b. Eiglen bei Mac  
Kriegsm. und der Ullsien in Pöschle  
Nonna b. d. Ullsien in Pöschle v. 18. Juni 1795.

IX. 167

Juni 1816. copul. 16. Paar

1817.

19. 21. Feb. Februar 21. *Ullsien in Pöschle* von Ullsien b. Eiglen bei Mac  
Kriegsm. und der Ullsien in Pöschle  
2. Feb. *Ullsien in Pöschle*, von Ullsien b. Eiglen bei Mac  
Kriegsm. und der Ullsien in Pöschle  
14. 1. *Ullsien in Pöschle*, von Ullsien b. Eiglen bei Mac  
Kriegsm. und der Ullsien in Pöschle  
in P. Gemeinde Ullsien

IX. 168

15. 22. 27. Juni 18. *Ullsien in Pöschle* von Ullsien b. Eiglen bei Mac  
Kriegsm. und der Ullsien in Pöschle  
2. *Ullsien in Pöschle*, von Ullsien b. Eiglen bei Mac  
Kriegsm. und der Ullsien in Pöschle  
in P. Gemeinde Ullsien

IX. 250

20. 27. Jul. Aug. 1. 8. *Ullsien in Pöschle* von Ullsien b. Eiglen bei Mac  
Kriegsm. und der Ullsien in Pöschle  
3. Aug. 1. *Ullsien in Pöschle*, von Ullsien b. Eiglen bei Mac  
Kriegsm. und der Ullsien in Pöschle  
3. *Ullsien in Pöschle*, von Ullsien b. Eiglen bei Mac  
Kriegsm. und der Ullsien in Pöschle  
Nonna b. d. Ullsien in Pöschle v. 22. Juni 1792

IX. 101

9. 16. 23. Nov. 28. *Ullsien in Pöschle* von Ullsien b. Eiglen bei Mac  
Kriegsm. und der Ullsien in Pöschle  
1. *Ullsien in Pöschle*, von Ullsien b. Eiglen bei Mac  
Kriegsm. und der Ullsien in Pöschle  
1. *Ullsien in Pöschle*, von Ullsien b. Eiglen bei Mac  
Kriegsm. und der Ullsien in Pöschle  
v. 16. x 1798.

23. 30. Nov. Decemb. 12. *Ullsien in Pöschle* von Ullsien b. Eiglen bei Mac  
Kriegsm. und der Ullsien in Pöschle  
7. Dec. *Ullsien in Pöschle*, von Ullsien b. Eiglen bei Mac  
Kriegsm. und der Ullsien in Pöschle  
1. *Ullsien in Pöschle*, von Ullsien b. Eiglen bei Mac  
Kriegsm. und der Ullsien in Pöschle  
Nonna b. d. Ullsien in Pöschle v. 26. Apr. 1795

Lipziger Harkins'sches

8. 15. Juni 15. *Lipziger Harkins'sches* von Ullsien b. Eiglen bei Mac  
Kriegsm. und der Ullsien in Pöschle  
11. *Lipziger Harkins'sches*, von Ullsien b. Eiglen bei Mac  
Kriegsm. und der Ullsien in Pöschle  
in Pöschle  
15. *Lipziger Harkins'sches*, von Ullsien b. Eiglen bei Mac  
Kriegsm. und der Ullsien in Pöschle  
12. *Lipziger Harkins'sches*, von Ullsien b. Eiglen bei Mac  
Kriegsm. und der Ullsien in Pöschle  
in Pöschle  
13. *Lipziger Harkins'sches*, von Ullsien b. Eiglen bei Mac  
Kriegsm. und der Ullsien in Pöschle  
in Pöschle

IX. 255

in dem - Juni 18. *Lipziger Harkins'sches* von Ullsien b. Eiglen bei Mac  
Kriegsm. und der Ullsien in Pöschle  
10. *Lipziger Harkins'sches*, von Ullsien b. Eiglen bei Mac  
Kriegsm. und der Ullsien in Pöschle  
in Pöschle

IX. 179

in dem - Juni 19. *Lipziger Harkins'sches* von Ullsien b. Eiglen bei Mac  
Kriegsm. und der Ullsien in Pöschle  
16. *Lipziger Harkins'sches*, von Ullsien b. Eiglen bei Mac  
Kriegsm. und der Ullsien in Pöschle  
in Pöschle

IX. 110

8. 15. 27. Juni 22. *Lipziger Harkins'sches* von Ullsien b. Eiglen bei Mac  
Kriegsm. und der Ullsien in Pöschle  
13. *Lipziger Harkins'sches*, von Ullsien b. Eiglen bei Mac  
Kriegsm. und der Ullsien in Pöschle  
in Pöschle

IX. 165

22. 29. Juli 7. *Lipziger Harkins'sches* von Ullsien b. Eiglen bei Mac  
Kriegsm. und der Ullsien in Pöschle  
16. *Lipziger Harkins'sches*, von Ullsien b. Eiglen bei Mac  
Kriegsm. und der Ullsien in Pöschle  
in Pöschle

IX. 120

27. Sept. 3. Oct. 14. *Lipziger Harkins'sches* von Ullsien b. Eiglen bei Mac  
Kriegsm. und der Ullsien in Pöschle  
17. *Lipziger Harkins'sches*, von Ullsien b. Eiglen bei Mac  
Kriegsm. und der Ullsien in Pöschle  
in Pöschle

IX. 165

2. 10. 27. Aug. 17. *Lipziger Harkins'sches* von Ullsien b. Eiglen bei Mac  
Kriegsm. und der Ullsien in Pöschle  
18. *Lipziger Harkins'sches*, von Ullsien b. Eiglen bei Mac  
Kriegsm. und der Ullsien in Pöschle  
in Pöschle

IX. 175

in dem - Aug. 17. *Lipziger Harkins'sches* von Ullsien b. Eiglen bei Mac  
Kriegsm. und der Ullsien in Pöschle  
19. *Lipziger Harkins'sches*, von Ullsien b. Eiglen bei Mac  
Kriegsm. und der Ullsien in Pöschle  
in Pöschle

in dem - Aug. 17. *Lipziger Harkins'sches* von Ullsien b. Eiglen bei Mac  
Kriegsm. und der Ullsien in Pöschle  
20. *Lipziger Harkins'sches*, von Ullsien b. Eiglen bei Mac  
Kriegsm. und der Ullsien in Pöschle  
in Pöschle

IX. 120

10. 27. 28. Aug. 1. 8. *Lipziger Harkins'sches* von Ullsien b. Eiglen bei Mac  
Kriegsm. und der Ullsien in Pöschle  
21. *Lipziger Harkins'sches*, von Ullsien b. Eiglen bei Mac  
Kriegsm. und der Ullsien in Pöschle  
in Pöschle



1818

Alle die angelegene Eder

Hause  
1818

Januar 18. 1818. Gyn. in Mitter, Johann u. Digna von Gscheid  
Anna Karolina Ochs, Tochter, Margarete Tochter von  
Gscheid, sind in Mitter. Ochs u. Gscheid im Dienst

Marz 1. Marz 6. 1818. 1. May 6. 1818. 2. May 29. 1818. 3. May 29. 1818. 4. May 29. 1818. 5. May 29. 1818. 6. May 29. 1818. 7. May 29. 1818. 8. May 29. 1818. 9. May 29. 1818. 10. May 29. 1818. 11. May 29. 1818. 12. May 29. 1818. 13. May 29. 1818. 14. May 29. 1818. 15. May 29. 1818. 16. May 29. 1818. 17. May 29. 1818. 18. May 29. 1818. 19. May 29. 1818. 20. May 29. 1818. 21. May 29. 1818. 22. May 29. 1818. 23. May 29. 1818. 24. May 29. 1818. 25. May 29. 1818. 26. May 29. 1818. 27. May 29. 1818. 28. May 29. 1818. 29. May 29. 1818. 30. May 29. 1818.

1818  
erbeten Verhauenseine

Januar 18. 1818. Gyn. in Mitter, Johann u. Digna von Gscheid  
Anna Karolina Ochs, Tochter, Margarete Tochter von  
Gscheid, sind in Mitter. Ochs u. Gscheid im Dienst

Marz 1. Marz 6. 1818. 1. May 6. 1818. 2. May 29. 1818. 3. May 29. 1818. 4. May 29. 1818. 5. May 29. 1818. 6. May 29. 1818. 7. May 29. 1818. 8. May 29. 1818. 9. May 29. 1818. 10. May 29. 1818. 11. May 29. 1818. 12. May 29. 1818. 13. May 29. 1818. 14. May 29. 1818. 15. May 29. 1818. 16. May 29. 1818. 17. May 29. 1818. 18. May 29. 1818. 19. May 29. 1818. 20. May 29. 1818. 21. May 29. 1818. 22. May 29. 1818. 23. May 29. 1818. 24. May 29. 1818. 25. May 29. 1818. 26. May 29. 1818. 27. May 29. 1818. 28. May 29. 1818. 29. May 29. 1818. 30. May 29. 1818.

1818

Arbeitsverhältnisse

|                      |           |   |             |              |
|----------------------|-----------|---|-------------|--------------|
| 10. 17. 24. May.     | May. 28.  | Desam g. h. w. s.<br>Hans Pichsel, Nikl. v. d. Degen von Jank, und<br>Barbara Müller, Nikl. v. d. Degen von Jank.<br>Eopul. in d. Pflanzl. in d. G. d. 1. May 1818. | VI.<br>VII. | 184.<br>181. |
| 11. 16. 21. June     | June 21.  | Hausgummi<br>Johann Linder, Christen Degen von Jank, in d. G.<br>Eopul. in d. Pflanzl. in d. G. d. 1. May 1818.   | IX.         | 260.         |
| 31. May. 7. 16. June | June      | Hausgummi<br>Christen Degen von Jank, in d. G.<br>Eopul. in d. Pflanzl. in d. G. d. 1. May 1818.  | VI.<br>VI.  | 104.<br>79.  |
| 28. June 5.          | July 19.  | Hausgummi<br>Hilbert Linder, Hans v. d. Degen von Jank, in d. G.<br>Eopul. in d. Pflanzl. in d. G. d. 1. May 1818.  | VII.        | 152.         |
| 19. 19. 26.          | July 26.  | Hausgummi<br>Joh. Jakob Pfeiler, Hans v. d. Degen von Jank, in d. G.<br>Eopul. in d. Pflanzl. in d. G. d. 1. May 1818.  |             |              |
| 9. 16. 23.           | Augst 22. | Hausgummi<br>Joh. Kasper, Hans v. d. Degen von Jank, in d. G.<br>Eopul. in d. Pflanzl. in d. G. d. 1. May 1818.   |             |              |
| 20. Augst 12.        | Sept 28.  | Hausgummi<br>Christen Degen von Jank, in d. G.<br>Eopul. in d. Pflanzl. in d. G. d. 1. May 1818.  | VI.         | 110.         |

Arbeitsverhältnisse  
VI.  
VII.  
IX.  
VI.  
VI.  
VII.  
VI.  
VI.  
IX.  
VI.

1818

Absterberegister

|                      |           |  |            |             |
|----------------------|-----------|--|------------|-------------|
| May 7. 14.           | June 19.  | Hausgummi<br>Hans v. d. Degen von Jank, in d. G.<br>Eopul. in d. Pflanzl. in d. G. d. 1. May 1818.                     | VI.        | 184.        |
| 11. 16. 21.          | July 3.   | Hausgummi<br>Johann Linder, Hans v. d. Degen von Jank, in d. G.<br>Eopul. in d. Pflanzl. in d. G. d. 1. May 1818.      | IX.        | 260.        |
| 31. May. 7. 16. June | July 10.  | Hausgummi<br>Christen Degen von Jank, in d. G.<br>Eopul. in d. Pflanzl. in d. G. d. 1. May 1818.                       | VI.<br>VI. | 104.<br>79. |
| 28. June 5.          | July 19.  | Hausgummi<br>Hilbert Linder, Hans v. d. Degen von Jank, in d. G.<br>Eopul. in d. Pflanzl. in d. G. d. 1. May 1818.     | VII.       | 152.        |
| 19. 19. 26.          | July 26.  | Hausgummi<br>Joh. Jakob Pfeiler, Hans v. d. Degen von Jank, in d. G.<br>Eopul. in d. Pflanzl. in d. G. d. 1. May 1818. |            |             |
| 9. 16. 23.           | Augst 22. | Hausgummi<br>Joh. Kasper, Hans v. d. Degen von Jank, in d. G.<br>Eopul. in d. Pflanzl. in d. G. d. 1. May 1818.        |            |             |
| 20. Augst 12.        | Sept 28.  | Hausgummi<br>Christen Degen von Jank, in d. G.<br>Eopul. in d. Pflanzl. in d. G. d. 1. May 1818.                       | VI.        | 110.        |

Absterberegister  
VI.  
IX.  
VI.  
VII.  
VI.  
IX.  
VI.

entworfene Verhine/Heine

19. 20. 27. Sept. 27. *Bezeugungsmittel mit und ohne Zeugnis*  
*Hand Ulrich Schütz, Kaufmann, Defak. h. Guald.* IX. 176  
*Anna Johanna, Kaufmann, Defak. h. Guald.*  
*Sponsa bapt. zu Münsingen, 15. Oct. 1818.*  
*copul. in Münsingen, 2. Oct. 1818.*

20. 27. Sept. 1. Oct. 6. *Bezeugungsmittel mit und ohne Zeugnis*  
*Johann Widmer, Kaufmann, Defak. h. Guald. in Bern* IX. 189  
*Martha Maria, Kaufmann, Defak. h. Guald. in Bern*  
*copul. in Münsingen, 2. Octobris 1818.*

20. 27. Sept. 1. Oct. 6. *Bezeugungsmittel mit und ohne Zeugnis*  
*Johannes Rufenacht, Defak. h. Guald. in Bern* VII. 212  
*Christina, Kaufmann, Defak. h. Guald. in Bern*  
*copul. in Münsingen, 2. Octobris 1818.*

27. Sept. 4. 11. Oct. 16. *Bezeugungsmittel mit und ohne Zeugnis*  
*Christina Prodnubacher, Kaufmann, Defak. h. Guald.* VII. 235  
*Anna Müller, Kaufmann, Defak. h. Guald. in Bern* VIII. 161  
*copul. in Münsingen, 8. Oct. 1818.*

Nov. *Bezeugungsmittel mit und ohne Zeugnis*  
*Anna Meyer, Kaufmann, Defak. h. Guald. in Bern*  
*copul. in Münsingen, 8. Oct. 1818.*

22. 29. Nov. 6. Dec. 6. *Bezeugungsmittel mit und ohne Zeugnis*  
*Christina Schuppach, Kaufmann, Defak. h. Guald.*  
*Anna Maria, Kaufmann, Defak. h. Guald. in Bern*  
*copul. in Münsingen, 18. Dec. 1818.*

29. Nov. 6. Dec. 12. *Bezeugungsmittel mit und ohne Zeugnis*  
*Niklaus Holzli, Kaufmann, Defak. h. Guald. in Bern*  
*Anna Maria, Kaufmann, Defak. h. Guald. in Bern*  
*copul. in Münsingen, 18. Dec. 1818.*

alkhier etrogsegrate Esere

10. 17. Jan. 22. *Bezeugungsmittel mit und ohne Zeugnis*  
*Christina Beller, Kaufmann, Defak. h. Guald. in Bern* IX. 184  
*Anna Maria, Kaufmann, Defak. h. Guald. in Bern*  
*Sponsa bapt. 9. Jul. 1799. zu Oberbüren*

17. 24. Feb. 19. *Bezeugungsmittel mit und ohne Zeugnis*  
*Johann Rufenacht, Kaufmann, Defak. h. Guald. in Bern* IX. 224  
*Barbara Müller, Kaufmann, Defak. h. Guald. in Bern* IX. 201

17. 24. Feb. 19. *Bezeugungsmittel mit und ohne Zeugnis*  
*Johann Prodnubacher, Kaufmann, Defak. h. Guald. in Bern* IX. 183  
*Anna Maria, Kaufmann, Defak. h. Guald. in Bern*  
*Sponsa bapt. 20. Feb. 1797. zu Stappensbüel*

25. Apr. 2. Mai 6. *Bezeugungsmittel mit und ohne Zeugnis*  
*Johannes Rufenacht, Kaufmann, Defak. h. Guald. in Bern* IX. 225  
*Anna Maria, Kaufmann, Defak. h. Guald. in Bern*  
*Sponsa bapt. 2. Mai 1799. in Münsingen*

25. Apr. 2. Mai 6. *Bezeugungsmittel mit und ohne Zeugnis*  
*Christina Prodnubacher, Kaufmann, Defak. h. Guald. in Bern* VII. 205  
*Anna Müller, Kaufmann, Defak. h. Guald. in Bern*  
*Sponsa bapt. 2. Mai 1799. in Münsingen*

25. Apr. 2. Mai 6. *Bezeugungsmittel mit und ohne Zeugnis*  
*Anna Meyer, Kaufmann, Defak. h. Guald. in Bern* VI. 166  
*Anna Maria, Kaufmann, Defak. h. Guald. in Bern*  
*Sponsa bapt. 2. Mai 1799. in Münsingen*

13. 20. Juni 25. *Bezeugungsmittel mit und ohne Zeugnis*  
*Niklaus Müller, Kaufmann, Defak. h. Guald. in Bern* IX. 28  
*Christina, Kaufmann, Defak. h. Guald. in Bern*  
*Sponsa bapt. 25. Juni 1799. in Münsingen*



13. 20. 27. July 2. Juni

Alls hier eingeregnete C. Ser. ...  
Christen Loeber, Andras Peter Deger ...  
Katharina ...  
Honsbach 2. 8. Juny 1798

VI. 128

11. 13. 25. July 20. Juli

Christen Loeber, ...  
Christen Loeber, ...

VII. 230

11. 13. 15. Sept. 27. Sept.

Christen Loeber, ...  
Christen Loeber, ...

IX. 169

10. 11. 24. Octobr. 20. Octobr.

Christen Müller, ...  
Christen Müller, ...

14. 21. 28. Dec. 9. Nov.

Christen Müller, ...  
Christen Müller, ...

IX. 197

1819  
11. 18. 25. July 1. Juli

Christen Müller, ...  
Christen Müller, ...

IX. 159

6. 13. 20. Juny 26. Juny

Christen Müller, ...  
Christen Müller, ...

IX. 158

13. 20. 27. Juny 27. Juny

Christen Müller, ...  
Christen Müller, ...

Christen Müller, ...  
Christen Müller, ...

Christen Müller, ...  
Christen Müller, ...

Christen Müller, ...  
Christen Müller, ...

Christen Müller, ...  
Christen Müller, ...

Christen Müller, ...  
Christen Müller, ...

Christen Müller, ...  
Christen Müller, ...

Christen Müller, ...  
Christen Müller, ...

Christen Müller, ...  
Christen Müller, ...





Arbeitsbuch

9. 24. Apr  
1 Oct.

Oct: C. May Vorlesung von D. sein kaiserlicher Majestät 3. Rind  
eingeseget und von demselben 200. Läng 2 Grad  
Johann Georg, Nikolaus, Peter, von Galt  
Anna Barbara, Elisabeth, Maria Theresia, beide  
Johann Georg, die  
Monsabapt. in Affodern 16. Apr. 1797

VI 184

5. 12. 19  
Nov.

Nov: 21. May Vorlesung von D. sein kaiserlicher Majestät 3. Rind  
eingeseget und von demselben 200. Läng 2 Grad  
Anton Ritter, Anton Deger von Galt, Brillmann  
Christoph, Friedrich, Johann h. Oberstall, beide zu Galt  
Anton, Maria Theresia, 15. Apr. 1798. in Galt

IX 187

12. 19. 26  
Nov.

Sec: 1. May Vorlesung von D. sein kaiserlicher Majestät 3. Rind  
eingeseget und von demselben 200. Läng 2 Grad  
Christoph, Friedrich, Johann h. Oberstall, beide zu Galt  
Anton, Maria Theresia, 15. Apr. 1798. in Galt

IX 99

idem.

Sec: 2. May Vorlesung von D. sein kaiserlicher Majestät 3. Rind  
eingeseget und von demselben 200. Läng 2 Grad  
Christoph, Friedrich, Johann h. Oberstall, beide zu Galt  
Anton, Maria Theresia, 15. Apr. 1798. in Galt

IX 200

22. 29. Oct  
5. Nov.

Sec: 30. May Vorlesung von D. sein kaiserlicher Majestät 3. Rind  
eingeseget und von demselben 200. Läng 2 Grad  
Christoph, Friedrich, Johann h. Oberstall, beide zu Galt  
Anton, Maria Theresia, 15. Apr. 1798. in Galt

12. Galt

erste Seite Geburtstages

May  
11.

Christoph, Friedrich, Johann h. Oberstall, beide zu Galt  
Anton, Maria Theresia, 15. Apr. 1798. in Galt  
Christoph, Friedrich, Johann h. Oberstall, beide zu Galt  
Anton, Maria Theresia, 15. Apr. 1798. in Galt

VII 277

9. 16.  
July.

Christoph, Friedrich, Johann h. Oberstall, beide zu Galt  
Anton, Maria Theresia, 15. Apr. 1798. in Galt  
Christoph, Friedrich, Johann h. Oberstall, beide zu Galt  
Anton, Maria Theresia, 15. Apr. 1798. in Galt

VI 112

16. 29.  
July.

Christoph, Friedrich, Johann h. Oberstall, beide zu Galt  
Anton, Maria Theresia, 15. Apr. 1798. in Galt  
Christoph, Friedrich, Johann h. Oberstall, beide zu Galt  
Anton, Maria Theresia, 15. Apr. 1798. in Galt

VI 164

idem.

Christoph, Friedrich, Johann h. Oberstall, beide zu Galt  
Anton, Maria Theresia, 15. Apr. 1798. in Galt  
Christoph, Friedrich, Johann h. Oberstall, beide zu Galt  
Anton, Maria Theresia, 15. Apr. 1798. in Galt

IX 232

idem.

Christoph, Friedrich, Johann h. Oberstall, beide zu Galt  
Anton, Maria Theresia, 15. Apr. 1798. in Galt  
Christoph, Friedrich, Johann h. Oberstall, beide zu Galt  
Anton, Maria Theresia, 15. Apr. 1798. in Galt

10. 14. 24.  
Sept.

Christoph, Friedrich, Johann h. Oberstall, beide zu Galt  
Anton, Maria Theresia, 15. Apr. 1798. in Galt  
Christoph, Friedrich, Johann h. Oberstall, beide zu Galt  
Anton, Maria Theresia, 15. Apr. 1798. in Galt

X 40

24. Sept  
18. Oct.

Christoph, Friedrich, Johann h. Oberstall, beide zu Galt  
Anton, Maria Theresia, 15. Apr. 1798. in Galt  
Christoph, Friedrich, Johann h. Oberstall, beide zu Galt  
Anton, Maria Theresia, 15. Apr. 1798. in Galt



erste Seite Geburtsbeize

|  |     |   |          |
|--|-----|---|----------|
| Nov. 10.   | 10. | Defini gannet<br>Johann Stenard, Christen Bogen von Aeschboden<br>(Muschalma Frei, von Hongen, Christen Bogen - bogen<br>in Bern)                                       | IX. 186  |
| 19. 26. Nov.<br>2. Dec.  | 3.  | Defini gannet<br>Jacob Dreyerbach, Christen Bogen, Dattler zu<br>Kappelen, Kappelen<br>Hilferine Jannet, geb. Hugel, von Aesch, Mitter, von<br>Obermühl, von Oberbalden | VII. 269 |
| 24. Dec.   | 5.  | Defini gannet<br>Christen Schieppach, Christen Bogen, von Murggen<br>Christen Bogen, Christen Bogen, Christen Bogen<br>Christen Bogen, Christen Bogen                   | IX. 99   |
| 26. Nov. 2.<br>10. Dec.  | 13. | Defini gannet<br>Jacob Graber, von Aesch, von Oberbalden<br>Anna Frei, Langmatten, Christen Bogen, von Aesch<br>Christen Bogen, Christen Bogen                          | IX. 270  |
| 1. Jahr 1820, keine rindl.<br>Christen Bogen, Christen Bogen<br>Christen Bogen, Christen Bogen |     |   |          |

1821

|                            |     |  |         |
|----------------------------|-----|--|---------|
| Januar, Jan. 11. 7. 14. 9. | 14. | Defini gannet und perst auf. H. G. Bogen, Christen Bogen<br>Christen Bogen, Christen Bogen, Christen Bogen<br>Christen Bogen, Christen Bogen, Christen Bogen<br>Christen Bogen, Christen Bogen, Christen Bogen | IX. 177 |
| Jan. 8. 7. 14.             | 16. | Defini gannet und perst auf. H. G. Bogen, Christen Bogen<br>Christen Bogen, Christen Bogen, Christen Bogen<br>Christen Bogen, Christen Bogen, Christen Bogen   |         |
| Jan. 14. 21. 28.           | 28. | Defini gannet und perst auf. H. G. Bogen, Christen Bogen<br>Christen Bogen, Christen Bogen, Christen Bogen<br>Christen Bogen, Christen Bogen, Christen Bogen   | IX. 281 |

erste Seite Geburtsbeize

|  |     |   |         |
|--|-----|---|---------|
| Jan. 28.   | 28. | Defini gannet<br>Johann Gerber, Christen Bogen, von Aesch, Christen Bogen<br>Christen Bogen, Christen Bogen, Christen Bogen |         |
| 1. 2. 3. 4.  | 4.  | Defini gannet<br>Christen Bogen, Christen Bogen, Christen Bogen<br>Christen Bogen, Christen Bogen, Christen Bogen           |         |
| 11. 18. 26.  | 26. | Defini gannet<br>Christen Bogen, Christen Bogen, Christen Bogen<br>Christen Bogen, Christen Bogen, Christen Bogen           |         |
| 18. 25. Feb.   | 25. | Defini gannet<br>Christen Bogen, Christen Bogen, Christen Bogen<br>Christen Bogen, Christen Bogen, Christen Bogen           |         |
| 25. May.   | 8.  | Defini gannet<br>Christen Bogen, Christen Bogen, Christen Bogen<br>Christen Bogen, Christen Bogen, Christen Bogen           |         |
| 15. 22.  | 20. | Defini gannet<br>Christen Bogen, Christen Bogen, Christen Bogen<br>Christen Bogen, Christen Bogen, Christen Bogen           |         |
| 27. May.   | 27. | Defini gannet<br>Christen Bogen, Christen Bogen, Christen Bogen<br>Christen Bogen, Christen Bogen, Christen Bogen           |         |
| 30. 27. 31. May.   | 1.  | Defini gannet<br>Christen Bogen, Christen Bogen, Christen Bogen<br>Christen Bogen, Christen Bogen, Christen Bogen           | IX. 215 |
| 1. 2. 3. 4. 5. 6. 7. 8. 9. 10. 11. 12. 13. 14. 15. 16. 17. 18. 19. 20. 21. 22. 23. 24. 25. 26. 27. 28. 29. 30. 31. | 19. | Defini gannet<br>Christen Bogen, Christen Bogen, Christen Bogen<br>Christen Bogen, Christen Bogen, Christen Bogen           |         |

Ertheilte Sentenzen/Beize

17. 24. July July. 2. Beize von Landm. - auf J. J. von Solingen  
 Jakob Steiner, Christian Vogel von Solingen  
 (Katholik) & P. J. von, auf dem p. - bei den, bei der, die Ritzgen

24. July. 1. July. 9. Beize von Landm. - auf J. J. von Solingen  
 Hans Wyder, Johann p. von Solingen  
 (Anna Grobhuber), Johann von der, bei der, die Ritzgen

ii dem - July. 9. Beize von Landm. - auf J. J. von Solingen  
 Johann Peter von Müllers, von  
 (Anna Grobhuber), Johann von der, bei der, die Ritzgen

1. 8. 15. July. 10. Beize von Landm. - auf J. J. von Solingen  
 Johann von Solingen, Wilhelm von der, bei der, die Ritzgen  
 (Anna Grobhuber), Johann von der, bei der, die Ritzgen  
 copul. in Solingen am 19. Jul. 1821

22. 29. Aug. 11. Beize von Landm. - auf J. J. von Solingen  
 Johann von Solingen, Johann von der, bei der, die Ritzgen  
 (Anna Grobhuber), Johann von der, bei der, die Ritzgen

29. Jul. 5. Aug. 12. Beize von Landm. - auf J. J. von Solingen  
 Johann Wegmüller, Johann von der, bei der, die Ritzgen  
 (Anna Grobhuber), Johann von der, bei der, die Ritzgen

ii dem die Aug. 13. Beize von Landm. - auf J. J. von Solingen  
 Johann Wegmüller, Johann von der, bei der, die Ritzgen  
 (Anna Grobhuber), Johann von der, bei der, die Ritzgen

5. 22. 19. Aug. 14. Beize von Landm. - auf J. J. von Solingen  
 Johann Wegmüller, Johann von der, bei der, die Ritzgen  
 (Anna Grobhuber), Johann von der, bei der, die Ritzgen

2. 9. 16. Sept. 20. Beize von Landm. - auf J. J. von Solingen  
 Johann Wegmüller, Johann von der, bei der, die Ritzgen  
 (Anna Grobhuber), Johann von der, bei der, die Ritzgen  
 copul. in Solingen am 18. Sept. 1821

VII, 98

VII, 20

VII, 280

Ertheilte Sentenzen/Beize

abmündl. 23. 30. Oct. 1. Beize von Landm. - auf J. J. von Solingen  
 Jakob Hofer, Augustin von Solingen  
 (Anna Grobhuber), Johann von der, bei der, die Ritzgen  
 copul. in Solingen am 1. Oct. 1821

30. Oct. 7. Oct. 7. Beize von Landm. - auf J. J. von Solingen  
 Johann von Solingen, Johann von der, bei der, die Ritzgen  
 (Anna Grobhuber), Johann von der, bei der, die Ritzgen

ii dem die 7. Oct. 8. Beize von Landm. - auf J. J. von Solingen  
 Johann von Solingen, Johann von der, bei der, die Ritzgen  
 (Anna Grobhuber), Johann von der, bei der, die Ritzgen

ii dem die 7. Oct. 8. Beize von Landm. - auf J. J. von Solingen  
 Johann von Solingen, Johann von der, bei der, die Ritzgen  
 (Anna Grobhuber), Johann von der, bei der, die Ritzgen

11. 21. Oct. 21. Beize von Landm. - auf J. J. von Solingen  
 Johann von Solingen, Johann von der, bei der, die Ritzgen  
 (Anna Grobhuber), Johann von der, bei der, die Ritzgen

15. 25. Nov. Dec. 9. Beize von Landm. - auf J. J. von Solingen  
 Johann von Solingen, Johann von der, bei der, die Ritzgen  
 (Anna Grobhuber), Johann von der, bei der, die Ritzgen

15. Nov. Dec. 10. Beize von Landm. - auf J. J. von Solingen  
 Johann von Solingen, Johann von der, bei der, die Ritzgen  
 (Anna Grobhuber), Johann von der, bei der, die Ritzgen

ii dem die Dec. 15. Beize von Landm. - auf J. J. von Solingen  
 Johann von Solingen, Johann von der, bei der, die Ritzgen  
 (Anna Grobhuber), Johann von der, bei der, die Ritzgen

Dec. 16. 20. Dec. 22. Beize von Landm. - auf J. J. von Solingen  
 Johann von Solingen, Johann von der, bei der, die Ritzgen  
 (Anna Grobhuber), Johann von der, bei der, die Ritzgen

Decem. 1821. Dec. 23. Beize von Landm. - auf J. J. von Solingen  
 Johann von Solingen, Johann von der, bei der, die Ritzgen  
 (Anna Grobhuber), Johann von der, bei der, die Ritzgen

23. 30. Dec. 27. Beize von Landm. - auf J. J. von Solingen  
 Johann von Solingen, Johann von der, bei der, die Ritzgen  
 (Anna Grobhuber), Johann von der, bei der, die Ritzgen

279

IX, 168

VII, 280

Ullsler ningsynkata Eber.

18. 25 Nov. Dec. 7. *Wendung Nordwestung der Ruedigung in Spinnholz, und Gletschig.*  
 2. Dec. *Johann Looser, Johann Döfler, Anna Wismann, Christen Döfler, Konrad Döfler*  
*houskapl. 17. Oct. 1802. in Spinnholz* IX. 160

üdem: Dec. 7. *Wendung Nordwestung der Ruedigung in Spinnholz, und Gletschig.*  
*Anton Grodenbacher, Anton, Konrad Döfler, Anna Wismann, Christen Döfler, Konrad Döfler* VII. 283

2. 9. 16. Junij 21. *Wendung Nordwestung der Ruedigung in Spinnholz, und Gletschig.*  
 1. *Johann Döfler, Johann Döfler, Anna Wismann, Christen Döfler, Konrad Döfler* IX. 212

Junij 30. 7. 16. July 26. *Wendung Nordwestung der Ruedigung in Spinnholz, und Gletschig.*  
 1. *Johann Döfler, Johann Döfler, Anna Wismann, Christen Döfler, Konrad Döfler* VI. 179

Augst 2. *Wendung Nordwestung der Ruedigung in Spinnholz, und Gletschig.*  
 1. *Johann Döfler, Johann Döfler, Anna Wismann, Christen Döfler, Konrad Döfler*

Augst 2. *Wendung Nordwestung der Ruedigung in Spinnholz, und Gletschig.*  
 1. *Johann Döfler, Johann Döfler, Anna Wismann, Christen Döfler, Konrad Döfler*

Entsichte Zentur/Leine

Januar 18. *Johann Schär, Johann Döfler, Anna Wismann, Christen Döfler, Konrad Döfler* VI. 163

Januar 20. *Johann Schär, Johann Döfler, Anna Wismann, Christen Döfler, Konrad Döfler*

Januar 21. *Johann Schär, Johann Döfler, Anna Wismann, Christen Döfler, Konrad Döfler*

Januar 22. *Johann Schär, Johann Döfler, Anna Wismann, Christen Döfler, Konrad Döfler*

Januar 23. *Johann Schär, Johann Döfler, Anna Wismann, Christen Döfler, Konrad Döfler*

Januar 24. *Johann Schär, Johann Döfler, Anna Wismann, Christen Döfler, Konrad Döfler*

Januar 25. *Johann Schär, Johann Döfler, Anna Wismann, Christen Döfler, Konrad Döfler*

Januar 26. *Johann Schär, Johann Döfler, Anna Wismann, Christen Döfler, Konrad Döfler*

Januar 27. *Johann Schär, Johann Döfler, Anna Wismann, Christen Döfler, Konrad Döfler*

Januar 28. *Johann Schär, Johann Döfler, Anna Wismann, Christen Döfler, Konrad Döfler*

Januar 29. *Johann Schär, Johann Döfler, Anna Wismann, Christen Döfler, Konrad Döfler*

Januar 30. *Johann Schär, Johann Döfler, Anna Wismann, Christen Döfler, Konrad Döfler*

Entzettelte Sertunnd/berre

| Tag         | Monat   | Personen   | IX       | X | XI | XII |
|-------------|---------|--|----------|---|----|-----|
| 9. 10. 17.  | May 17. | Abt. geb. von ...<br>Christen ...<br>Katholische ... |          |   |    |     |
| 10. 17. 21. | May 21. | Abt. geb. ...<br>Christen ...<br>Katholische ...     |          |   |    |     |
| 17. 21. 25. | May 25. | Abt. geb. ...<br>Christen ...<br>Katholische ...     |          |   |    |     |
| 17. 11. 21. | Apr 21. | Abt. geb. ...<br>Christen ...<br>Katholische ...     | VI. 174  |   |    |     |
| 18. 21. 28. | Apr 28. | Abt. geb. ...<br>Christen ...<br>Katholische ...     | VI. 205  |   |    |     |
| 19. 28.     | Apr 30. | Abt. geb. ...<br>Christen ...<br>Katholische ...     | VI. 198  |   |    |     |
| 21. 28.     | May 2.  | Abt. geb. ...<br>Christen ...<br>Katholische ...     | VII. 261 |   |    |     |
| 21. 28.     | May 9.  | Abt. geb. ...<br>Christen ...<br>Katholische ...     | VII. 205 |   |    |     |

Entzettelte Sertunnd/berre

| Tag     | Monat    | Personen   | IX | X | XI | XII |
|---------|----------|--|----|---|----|-----|
| 18. 19. | May 27.  | Abt. geb. ...<br>Christen ...<br>Katholische ... |    |   |    |     |
| 19. 21. | May 30.  | Abt. geb. ...<br>Christen ...<br>Katholische ... |    |   |    |     |
| 20. 21. | May 30.  | Abt. geb. ...<br>Christen ...<br>Katholische ... |    |   |    |     |
| 21. 30. | July 7.  | Abt. geb. ...<br>Christen ...<br>Katholische ... |    |   |    |     |
| 21. 30. | July 11. | Abt. geb. ...<br>Christen ...<br>Katholische ... |    |   |    |     |
| 21. 30. | July 14. | Abt. geb. ...<br>Christen ...<br>Katholische ... |    |   |    |     |
| 21. 30. | July 21. | Abt. geb. ...<br>Christen ...<br>Katholische ... |    |   |    |     |
| 21. 30. | Aug 18.  | Abt. geb. ...<br>Christen ...<br>Katholische ... |    |   |    |     |

Willier eingesegete Ehen

- 15. 22. 29. Sept. Octob. 11. König von Galtorn...  
Christau Grodhubauer, Jakob p. Galt  
Anna Hofner, Galtorn...  
22. 29. Sept. e. 8. Octob. 1. König von Galtorn...  
Christau Müller, Galtorn...  
2. Barbara Müller, Galtorn...  
22. 29. Sept. e. 8. Nov. 1. König von Galtorn...  
Christau Löffler, Galtorn...  
2. Elisabeth Löffler, Galtorn...

Im Jahr 1822. konnten alle eingetragten Ehen...  
Christau Löffler, Galtorn...

Entschulte Ehen

- 15. 22. 29. Sept. 22. Defau gnuacht, im...  
Christau Löffler, Galtorn...  
22. Sept. 22. Nikolaus...  
Christau Löffler, Galtorn...  
22. Sept. 29. Defau gnuacht...  
Christau Löffler, Galtorn...  
22. Sept. 29. Defau gnuacht...  
Christau Löffler, Galtorn...  
22. Sept. 29. Defau gnuacht...  
Christau Löffler, Galtorn...  
22. Sept. 29. Defau gnuacht...  
Christau Löffler, Galtorn...  
22. Sept. 29. Defau gnuacht...  
Christau Löffler, Galtorn...  
22. Sept. 29. Defau gnuacht...  
Christau Löffler, Galtorn...  
22. Sept. 29. Defau gnuacht...  
Christau Löffler, Galtorn...

erteilte Verheirathungen

|                         |      |  |         |
|-------------------------|------|--|---------|
| 17. 26. Nov.<br>1. Dec. | Dec. | 18. Heirath gemacht<br>Johann Christen, Bauer zu Murg, bei dem Ort Pöschel<br>Anna Jung, Tochter des Ziegler zu Murg, bei dem Ort Pöschel      | VI. 161 |
| 8. 15. 29.<br>Dec.      | Dec. | 29. Heirath gemacht<br>Johann Matheon, Lehrling bei dem Ort Pöschel<br>Katharina von Pöschel, Tochter des Ziegler zu Murg, bei dem Ort Pöschel | IX. 227 |

|                    |      |  |                     |
|--------------------|------|--|---------------------|
| Jan.<br>5. 12. 19. | Jan. | 19. Heirath gemacht<br>Gottlieb D. Deh, von Murg, bei dem Ort Pöschel<br>Christina Fels, Tochter des Ziegler zu Murg, bei dem Ort Pöschel                                  | VI. 160             |
| 11. 19. 26.        | Jan. | 26. Heirath gemacht<br>Johann Georg, von Pöschel, bei dem Ort Pöschel<br>Magdalena von Pöschel, Tochter des Ziegler zu Murg, bei dem Ort Pöschel                           | VI. 162             |
| idem.              | Jan. | 27. Heirath gemacht<br>Christian Müller, Lehrling bei dem Ort Pöschel<br>Katharina Müller, Tochter des Ziegler zu Murg, bei dem Ort Pöschel<br>Datum: 21. Januar 1822      | VII. 213<br>VI. 200 |
| idem.              | Jan. | 28. Heirath gemacht<br>Christian von Pöschel, Lehrling bei dem Ort Pöschel<br>Christine von Pöschel, Tochter des Ziegler zu Murg, bei dem Ort Pöschel<br>Datum: 21. Januar | VI. 169<br>VI. 177  |

allhier eingetragene Ehen

|                      |          |  |                      |
|----------------------|----------|--|----------------------|
| 8. 16.<br>Dec.       | Jan.     | 3. Heirath gemacht<br>Johann Segerlehner, Bauer zu Murg, bei dem Ort Pöschel<br>Maria Gruber, Tochter des Ziegler zu Murg, bei dem Ort Pöschel                           | VI. 186              |
| Februar.<br>9. febr. | Februar. | 10. Heirath gemacht<br>Gottlieb Müller, Lehrling bei dem Ort Pöschel<br>Christina Gruber, Tochter des Ziegler zu Murg, bei dem Ort Pöschel                               | X. 70                |
| 16. 23.<br>febr.     | febr.    | 28. Heirath gemacht<br>Johann Fels, Lehrling bei dem Ort Pöschel<br>Christine Gruber, Tochter des Ziegler zu Murg, bei dem Ort Pöschel<br>Datum: 23. Januar 1823         | VI. 187<br>VIII. 185 |
| 16. 29.<br>Maz.      | Maz.     | 16. Heirath gemacht<br>Johann Schumacher, Bauer zu Murg, bei dem Ort Pöschel<br>Maria Gruber, Tochter des Ziegler zu Murg, bei dem Ort Pöschel<br>Datum: 23. Januar 1823 | IX. 172              |
| 16. 29.<br>Maz.      | Maz.     | 16. Heirath gemacht<br>Christian Müller, Bauer zu Murg, bei dem Ort Pöschel<br>Maria Gruber, Tochter des Ziegler zu Murg, bei dem Ort Pöschel<br>Datum: 23. Januar 1823  | IX. 220              |
| 16. 29.<br>Maz.      | Maz.     | 16. Heirath gemacht<br>Johann Meister, Lehrling bei dem Ort Pöschel<br>Christina Gruber, Tochter des Ziegler zu Murg, bei dem Ort Pöschel                                | IX. 251              |
| 16. 29.<br>Maz.      | Maz.     | 16. Heirath gemacht<br>Johann Fels, Lehrling bei dem Ort Pöschel<br>Christine Gruber, Tochter des Ziegler zu Murg, bei dem Ort Pöschel                                   | IX. 251              |
| 16. 29.<br>Maz.      | Maz.     | 16. Heirath gemacht<br>Johann Fels, Lehrling bei dem Ort Pöschel<br>Christine Gruber, Tochter des Ziegler zu Murg, bei dem Ort Pöschel                                   | IX. 251              |
| 16. 29.<br>Maz.      | Maz.     | 16. Heirath gemacht<br>Johann Fels, Lehrling bei dem Ort Pöschel<br>Christine Gruber, Tochter des Ziegler zu Murg, bei dem Ort Pöschel                                   | IX. 251              |

Erbsichte 1823 Fertundobene

19. 26. febr. 2 febr. 1823  
 19. 26. febr. 2 febr. 1823  
 16. 22. febr. 2. mgz. 1823  
 20. febr. 2. 9. mgz. 1823  
 2. 9. 16. 2. mgz. 1823  
 6. 15. 20. 1823  
 19. 26. febr. 2 febr. 1823  
 16. 22. febr. 2. mgz. 1823  
 20. febr. 2. 9. mgz. 1823  
 2. 9. 16. 2. mgz. 1823  
 6. 15. 20. 1823

IX 245

VI 216

IX 194

VI 218

VI 220

IX 197

VI 178

IX 177

Erbsichte 1823 Fertundobene

19. 26. febr. 2 febr. 1823  
 16. 22. febr. 2. mgz. 1823  
 20. febr. 2. 9. mgz. 1823  
 2. 9. 16. 2. mgz. 1823  
 6. 15. 20. 1823  
 19. 26. febr. 2 febr. 1823  
 16. 22. febr. 2. mgz. 1823  
 20. febr. 2. 9. mgz. 1823  
 2. 9. 16. 2. mgz. 1823  
 6. 15. 20. 1823

VI 194

VII 211

VI 159

IX 216

VI 226

VI 181

VI 171

VI 152

IX 216

VI 159

|                             |   |
|-----------------------------|---|
| 2. 10. 21<br>Ongst.         | 17. <b>Idem</b> gemaent.<br>Johann <b>Rosler</b> , Jure arleunge Bode tou Künstled<br>Katharina <b>Reinny</b> , Jost. houberey tou harte, Jost Ober,<br>LX 281<br>Kopuliert allsinn v. 19. Sept. 1820 vide pag. 281.                                      |
| idem<br>Ongst               | <b>Idem</b> gebu<br>Johann <b>Mosimann</b> , Nide. Bode tou harte, Jost Reigel<br>Anna <b>Müller</b> , Jure v. Jost. tou harte<br>VI. 204<br>Copul. v. 29. Augst. 1820. in der Jost. Jost. Jost. Jost. Jost.  |
| 26. Augst.<br>7. 16. Augst. | 17. <b>Idem</b> gebu nuch bezaltene Lunge<br>Christen <b>Mosimann</b> , Nide. Bode tou harte<br>Christina <b>Reinny</b> v. Jost. tou harte, Jost. Jost. Jost. Jost. Jost.<br>VI.<br>Kopul. v. 20. Sept. 1820. in der Jost. Jost. Jost. Jost. Jost.        |
| 14. 21. 28.<br>Augst.       | 28. <b>Idem</b> gebu nuch bezaltene Lunge<br>Christen <b>Christen</b> - Christen Bode v. Jost.<br>Margdalena <b>Reinny</b> v. Jost. tou harte, Jost. Jost. Jost. Jost. Jost.<br>IX. 247<br>Kopul. v. 17. Sept. 1820. in der Jost. Jost. Jost. Jost. Jost. |
| 21. 28. Sept.<br>5. Oct.    | 5. <b>Idem</b> gebu nuch bezaltene Lunge<br>Christen <b>Schuppach</b> , Nide. Bode tou harte<br>Katharina <b>Reinny</b> v. Jost. tou harte, Jost. Jost. Jost. Jost. Jost.<br>IX. 56<br>Kopul. v. 3. Oct. 1820. in der Jost. Jost. Jost. Jost. Jost.       |
| idem.                       | 5. <b>Idem</b> gemaent.<br>Johann <b>Kunde</b> , Jure v. Jost. tou harte, Jost. Jost. Jost. Jost. Jost.<br>VI.<br>Kopul. v. 3. Oct. 1820. in der Jost. Jost. Jost. Jost. Jost.  |
| 28. Sept.<br>5. 12. 8.      | <b>Idem</b> gebu nuch bezaltene Lunge<br>Maidel, Jost. Jost. Jost. Jost. Jost. Jost. Jost. Jost. Jost. Jost.<br>VI.<br>Kopul. v. 17. Sept. 1820. in der Jost. Jost. Jost. Jost. Jost.   |
| Oct.<br>5. 12. 19           | 19. <b>Idem</b> gebu<br>Christen <b>Müller</b> , Jure Bode<br>Maria <b>Müller</b> , Jost. v. Jost. tou harte, Jost. Jost. Jost. Jost. Jost.<br>VI.<br>Kopul. v. 17. Sept. 1820. in der Jost. Jost. Jost. Jost. Jost.                                      |

*allsinn eingesegnete Ehen*

|   |   |
|---|---|
| Octob. 27                                 | 1. <b>Idem</b> gebu nuch bezaltene Lunge<br>Christen <b>Reinny</b> , Jure v. Jost. tou harte, Jost. Jost. Jost. Jost. Jost.<br>IX. 19<br>Kopul. v. 21. Aug. 1807.   |
| Octob. 24                                 | 2. <b>Idem</b> gebu nuch bezaltene Lunge<br>Christen <b>Reinny</b> , Jure v. Jost. tou harte, Jost. Jost. Jost. Jost. Jost.<br>IX. 200<br>Kopul. v. 12. Sept. 1799. |
| Nov. 17                                   | 3. <b>Idem</b> gebu nuch bezaltene Lunge<br>Christen <b>Reinny</b> , Jure v. Jost. tou harte, Jost. Jost. Jost. Jost. Jost.<br>IX. 170<br>Kopul. v. 1820.           |
| <i>Lunge nuch in Jost. 1820. 12. Ehen</i> |   |
| <u>1824.</u>                              |   |
| Jan. 20                                   | 1. <b>Idem</b> gebu nuch bezaltene Lunge<br>Christen <b>Reinny</b> , Jure v. Jost. tou harte, Jost. Jost. Jost. Jost. Jost.<br>IX. 267<br>Kopul. v. 5. Aug. 1797.   |
| Jan. 20                                   | 2. <b>Idem</b> gebu nuch bezaltene Lunge<br>Christen <b>Reinny</b> , Jure v. Jost. tou harte, Jost. Jost. Jost. Jost. Jost.<br>VI. 148<br>Kopul. v. 2. Nov. 1800.   |
| Feb. 21                                   | 3. <b>Idem</b> gebu nuch bezaltene Lunge<br>Christen <b>Reinny</b> , Jure v. Jost. tou harte, Jost. Jost. Jost. Jost. Jost.<br>VII. 245<br>Kopul. v. 2. Oct. 1799.  |



alldier eingesegete Eisen

14. 21. 28. Apr. 2. Land wozu bezaltene Linsen, Worsching im Dösch  
 von Gammach und Annußthal und so groß sein  
 Friedrich Mosmann, Jakob Bodu  
 von Gurbel IX 181

isidem. Apr. 2. Land wozu bezaltene Linsen, und Worsching im Dösch  
 von Gurbel  
 Johannes Groppel, Michael Bodu  
 von Gurbel VI 150

16. 23. May May 25. Land allhier all eingeseget. wozu bezaltene Linsen  
 Worsching im Dösch  
 Johannes Schwyzer, Franz mit p. Bodu von Gurbel VI 149  
 f. d. Gurbel  
 Maria Krieger von Rodenbach im Dösch  
 Episcopat 24. Oct. 1799. zu Rodenbach

20. 27. Jul. 9. Land wozu bezaltene Linsen, Worsching im Dösch  
 und wozu bezaltene Linsen, und Worsching im Dösch  
 Christian Fallenberg, Christian Bodu von Gurbel VI 160  
 Maria Maria Nyhalen von Gurbel im Dösch  
 Linsen im Dösch

16. 29. May Jul. 17. Land wozu bezaltene Linsen, Worsching im Dösch  
 29. April 1824. und wozu bezaltene Linsen, Worsching im Dösch  
 dat: 24. Aug. 1824. im Dösch im Dösch  
 Worsching im Dösch  
 Worsching im Dösch  
 Johann Altag, Jakob Bodu von Gurbel  
 Maria Davillard von Gurbel, Worsching im Dösch  
 Worsching im Dösch

alldier eingesegete Eisen

18. 26. Jul. 30. Land wozu bezaltene Linsen, Worsching im Dösch  
 und wozu bezaltene Linsen, Worsching im Dösch  
 Johann Moser, Worsching im Dösch  
 Maria Moser, Jakob Bodu von Gurbel IX 185

isidem. Aug. 6. Land wozu bezaltene Linsen, Worsching im Dösch  
 und wozu bezaltene Linsen, Worsching im Dösch  
 Johann Villmeyer, Worsching im Dösch  
 Christian Krieger von Gurbel im Dösch IX 206

17. 24. Nov. 20. Land wozu bezaltene Linsen, Worsching im Dösch  
 und wozu bezaltene Linsen, Worsching im Dösch  
 Johann Krieger, Worsching im Dösch  
 Maria Krieger, Worsching im Dösch IX 199

Parochialbuch.

Jul. 4. 11. 18. July.

ertbeilte Fertigungsbücher

Adrian gebau  
Ulrich Zimmermann, Jakob Döhl u. Lenzel  
Maria Discherer, Jakob Döhl u. Lenzel

Jul. 11. 18. 25. Jul.

28. Adrian gebau, nach bezugnahme Fertigungsbücher  
Jakob Döhl, Jakob Döhl u. Lenzel  
Maria Guntz, Jakob Döhl u. Lenzel  
copul. 27. Aug. 1824, in Basel.

Jul. 18. 25. Aug. 1.

1. Adrian gebau, nach bezugnahme Fertigungsbücher  
Johann Hofler, Wilhelm Döhl u. Lenzel  
Anna Alampold, Christian Döhl u. Lenzel  
nona bapt. 19. Aug. 1786, in Basel  
copul. in Bern Dorf 3. Aug. 1824

1. 8. 15. Aug. 13.

Adrian gebau  
Johann Baumgartner, Jakob Döhl u. Lenzel  
Anna Glati, Jakob Döhl u. Lenzel  
copul. in Bern Dorf 3. Aug. 1824

15. 22. 29. Aug. 15.

Adrian gebau, nach bezugnahme Fertigungsbücher  
Johann Burkholter, Jakob Döhl u. Lenzel  
Christina Lätzli, Jakob Döhl u. Lenzel  
nona bapt. 15. Feb. 1801  
copul. 19. Aug. 1824, in Bern Dorf

15. 22. 29. Aug. 15.

Adrian gebau  
Ulrich Deutenacht, Jakob Döhl u. Lenzel  
Christina Lätzli, Jakob Döhl u. Lenzel  
copul. in Bern Dorf 17. Aug. 1824

23. 30. 1. 8. Aug. 15.

Adrian gebau, nach bezugnahme Fertigungsbücher  
Johann Döhl, Jakob Döhl u. Lenzel  
Christina Lätzli, Jakob Döhl u. Lenzel  
nona bapt. 1804  
copul. in Bern Dorf 22. Oct. 1824

8. 15. 22. Aug. 29.

Adrian gebau, nach bezugnahme Fertigungsbücher  
Jakob Döhl, Jakob Döhl u. Lenzel  
Christina Lätzli, Jakob Döhl u. Lenzel  
nona bapt. 1809  
copul. in Bern Dorf 18. Sept. 1824

ertbeilte Fertigungsbücher

Adrian gebau, nach bezugnahme Fertigungsbücher  
Christina Lätzli, Jakob Döhl u. Lenzel  
Anna Döhl, Jakob Döhl u. Lenzel  
nona bapt. 1804  
copul. in Bern Dorf 18. Sept. 1824

19. 26. Sept. 28.

Adrian gebau  
Johann Gerig, Jakob Döhl u. Lenzel  
Christina Lätzli, Jakob Döhl u. Lenzel  
nona bapt. 1804  
copul. in Bern Dorf 18. Sept. 1824

19. 26. Sept. 29.

Adrian gebau  
Christina Lätzli, Jakob Döhl u. Lenzel  
Anna Döhl, Jakob Döhl u. Lenzel  
nona bapt. 1804  
copul. in Bern Dorf 18. Sept. 1824

19. 26. Sept. 30.

Adrian gebau  
Christina Lätzli, Jakob Döhl u. Lenzel  
Anna Döhl, Jakob Döhl u. Lenzel  
nona bapt. 1804  
copul. in Bern Dorf 18. Sept. 1824

19. 26. Sept. 1. Oct.

Adrian gebau  
Christina Lätzli, Jakob Döhl u. Lenzel  
Anna Döhl, Jakob Döhl u. Lenzel  
nona bapt. 1804  
copul. in Bern Dorf 18. Sept. 1824

19. 26. Sept. 2. Oct.

Adrian gebau  
Christina Lätzli, Jakob Döhl u. Lenzel  
Anna Döhl, Jakob Döhl u. Lenzel  
nona bapt. 1804  
copul. in Bern Dorf 18. Sept. 1824

19. 26. Sept. 3. Oct.

Adrian gebau  
Christina Lätzli, Jakob Döhl u. Lenzel  
Anna Döhl, Jakob Döhl u. Lenzel  
nona bapt. 1804  
copul. in Bern Dorf 18. Sept. 1824

19. 26. Sept. 4. Oct.

Adrian gebau  
Christina Lätzli, Jakob Döhl u. Lenzel  
Anna Döhl, Jakob Döhl u. Lenzel  
nona bapt. 1804  
copul. in Bern Dorf 18. Sept. 1824

19. 26. Sept. 5. Oct.

Adrian gebau  
Christina Lätzli, Jakob Döhl u. Lenzel  
Anna Döhl, Jakob Döhl u. Lenzel  
nona bapt. 1804  
copul. in Bern Dorf 18. Sept. 1824

19. 26. Sept. 6. Oct.

Adrian gebau  
Christina Lätzli, Jakob Döhl u. Lenzel  
Anna Döhl, Jakob Döhl u. Lenzel  
nona bapt. 1804  
copul. in Bern Dorf 18. Sept. 1824

19. 26. Sept. 7. Oct.

Adrian gebau  
Christina Lätzli, Jakob Döhl u. Lenzel  
Anna Döhl, Jakob Döhl u. Lenzel  
nona bapt. 1804  
copul. in Bern Dorf 18. Sept. 1824

19. 26. Sept. 8. Oct.

Adrian gebau  
Christina Lätzli, Jakob Döhl u. Lenzel  
Anna Döhl, Jakob Döhl u. Lenzel  
nona bapt. 1804  
copul. in Bern Dorf 18. Sept. 1824

19. 26. Sept. 9. Oct.

Adrian gebau  
Christina Lätzli, Jakob Döhl u. Lenzel  
Anna Döhl, Jakob Döhl u. Lenzel  
nona bapt. 1804  
copul. in Bern Dorf 18. Sept. 1824

19. 26. Sept. 10. Oct.

Adrian gebau  
Christina Lätzli, Jakob Döhl u. Lenzel  
Anna Döhl, Jakob Döhl u. Lenzel  
nona bapt. 1804  
copul. in Bern Dorf 18. Sept. 1824

19. 26. Sept. 11. Oct.

Adrian gebau  
Christina Lätzli, Jakob Döhl u. Lenzel  
Anna Döhl, Jakob Döhl u. Lenzel  
nona bapt. 1804  
copul. in Bern Dorf 18. Sept. 1824

19. 26. Sept. 12. Oct.

Adrian gebau  
Christina Lätzli, Jakob Döhl u. Lenzel  
Anna Döhl, Jakob Döhl u. Lenzel  
nona bapt. 1804  
copul. in Bern Dorf 18. Sept. 1824

reitseite Bertinische Seite

|                         |          |  |        |
|-------------------------|----------|--|--------|
| Nov. 17. 21. 01. 01.    | OST. m.  | <p>17. 21. 01. 01. <i>OST. m.</i><br/>         Bisain gebau Ernst<br/>         Godwin Schläpfer, Joseph Döfer, hougartn<br/>         Elisabeth Ritzner, Christa Ritzner, hougartn<br/>         zu Langenm.</p> |        |
| 24. 31. 01. 7. Nov.     | Nov. 8.  | <p>24. 31. 01. 7. Nov. <i>Nov. 8.</i><br/>         Bisain gebau<br/>         Godwin Söseli, hougartn, hougartn<br/>         Elisabeth Ritzner, hougartn, hougartn<br/>         zu Langenm. 1824</p>            | IX 208 |
| 21. 01. 7. 21. 11. Nov. | Nov. 11. | <p>21. 01. 7. 21. 11. Nov. <i>Nov. 11.</i><br/>         Bisain gebau<br/>         Godwin Söseli, hougartn, hougartn<br/>         Elisabeth Ritzner, hougartn, hougartn<br/>         zu Langenm. 1824</p>       | VI.    |
| 21. 01. 7. 21. 11. Nov. | Nov. 16. | <p>21. 01. 7. 21. 11. Nov. <i>Nov. 16.</i><br/>         Bisain gebau<br/>         Godwin Söseli, hougartn, hougartn<br/>         Elisabeth Ritzner, hougartn, hougartn<br/>         zu Langenm. 1824</p>       |        |
| 7. 11. 21. 11. 21.      | Nov. 21. | <p>7. 11. 21. 11. 21. <i>Nov. 21.</i><br/>         Bisain gebau<br/>         Godwin Söseli, hougartn, hougartn<br/>         Elisabeth Ritzner, hougartn, hougartn<br/>         zu Langenm. 1824</p>            |        |
| 14. 21. 28. 11. 28.     | Nov. 28. | <p>14. 21. 28. 11. 28. <i>Nov. 28.</i><br/>         Bisain gebau<br/>         Godwin Söseli, hougartn, hougartn<br/>         Elisabeth Ritzner, hougartn, hougartn<br/>         zu Langenm. 1824</p>           |        |
| 1. 11. 28. 11. 28.      | Nov. 29. | <p>1. 11. 28. 11. 28. <i>Nov. 29.</i><br/>         Bisain gebau<br/>         Godwin Söseli, hougartn, hougartn<br/>         Elisabeth Ritzner, hougartn, hougartn<br/>         zu Langenm. 1824</p>            |        |
| 19. 26. Dec. 2. 11. 28. | Jan. 2.  | <p>19. 26. Dec. 2. 11. 28. <i>Jan. 2.</i><br/>         Bisain gebau<br/>         Godwin Söseli, hougartn, hougartn<br/>         Elisabeth Ritzner, hougartn, hougartn<br/>         zu Langenm. 1824</p>        |        |

reitseite Bertinische Seite

|          |     |  |         |
|----------|-----|--|---------|
| Jan. 28. | 28. | <p>Jan. 28. <i>28.</i><br/>         Bisain gebau<br/>         Godwin Söseli, hougartn, hougartn<br/>         Elisabeth Ritzner, hougartn, hougartn<br/>         zu Langenm. 1824</p> | IX 224  |
| Jan. 20. | 20. | <p>Jan. 20. <i>20.</i><br/>         Bisain gebau<br/>         Godwin Söseli, hougartn, hougartn<br/>         Elisabeth Ritzner, hougartn, hougartn<br/>         zu Langenm. 1824</p> | VI. 106 |
| Jan. 20. | 20. | <p>Jan. 20. <i>20.</i><br/>         Bisain gebau<br/>         Godwin Söseli, hougartn, hougartn<br/>         Elisabeth Ritzner, hougartn, hougartn<br/>         zu Langenm. 1824</p> | XX 158  |
| Jan. 27. | 27. | <p>Jan. 27. <i>27.</i><br/>         Bisain gebau<br/>         Godwin Söseli, hougartn, hougartn<br/>         Elisabeth Ritzner, hougartn, hougartn<br/>         zu Langenm. 1824</p> | XX 277  |
| Feb. 3.  | 3.  | <p>Feb. 3. <i>3.</i><br/>         Bisain gebau<br/>         Godwin Söseli, hougartn, hougartn<br/>         Elisabeth Ritzner, hougartn, hougartn<br/>         zu Langenm. 1824</p>   |         |
| Jan. 27. | 27. | <p>Jan. 27. <i>27.</i><br/>         Bisain gebau<br/>         Godwin Söseli, hougartn, hougartn<br/>         Elisabeth Ritzner, hougartn, hougartn<br/>         zu Langenm. 1824</p> | IX 196  |
| Jan. 28. | 28. | <p>Jan. 28. <i>28.</i><br/>         Bisain gebau<br/>         Godwin Söseli, hougartn, hougartn<br/>         Elisabeth Ritzner, hougartn, hougartn<br/>         zu Langenm. 1824</p> | X 11    |
| Jan. 28. | 28. | <p>Jan. 28. <i>28.</i><br/>         Bisain gebau<br/>         Godwin Söseli, hougartn, hougartn<br/>         Elisabeth Ritzner, hougartn, hougartn<br/>         zu Langenm. 1824</p> | VI. 205 |
| Jan. 27. | 27. | <p>Jan. 27. <i>27.</i><br/>         Bisain gebau<br/>         Godwin Söseli, hougartn, hougartn<br/>         Elisabeth Ritzner, hougartn, hougartn<br/>         zu Langenm. 1824</p> |         |



Leere  
Seite

|            |                          |     |
|------------|--------------------------|-----|
| Ungelienw. | Jaw. Ulrich              | 259 |
| Arzgeb.    | zsh. Fräz. biza. Barbara | 262 |
| Arzw.      | Epistam                  | 254 |
| Arzhaus    | Epistab. u. M. J. J. J.  | 263 |
| Arzhaus    | Dammal.                  | 271 |
| Arzhaus    | zsh. Joh. Barbara        | 275 |
| Arzhaus    | Epistab.                 | 278 |
| Arzhaus    | Arz.                     | 276 |
| Arzhaus    | Wandst.                  | 279 |
| Arzhaus    | Kathol.                  | 288 |
| Arzhaus    | Wandst.                  | 287 |
| Arzhaus    | Epistab.                 | 287 |
| Arzhaus    | Arz.                     | 290 |
| Arzhaus    | Wandst.                  | 292 |

|         |      |               |
|---------|------|---------------|
| Arzhaus | Arz. | 32            |
| Arzhaus | Arz. | 46            |
| Arzhaus | Arz. | 127           |
| Arzhaus | Arz. | 146           |
| Arzhaus | Arz. | 161. 210      |
| Arzhaus | Arz. | 175           |
| Arzhaus | Arz. | 184           |
| Arzhaus | Arz. | 186. 258      |
| Arzhaus | Arz. | 196           |
| Arzhaus | Arz. | 82            |
| Arzhaus | Arz. | 32            |
| Arzhaus | Arz. | 41            |
| Arzhaus | Arz. | 69            |
| Arzhaus | Arz. | 119           |
| Arzhaus | Arz. | 126. 129      |
| Arzhaus | Arz. | 145           |
| Arzhaus | Arz. | 172           |
| Arzhaus | Arz. | 187           |
| Arzhaus | Arz. | 197           |
| Arzhaus | Arz. | 33            |
| Arzhaus | Arz. | 134           |
| Arzhaus | Arz. | 182           |
| Arzhaus | Arz. | 64            |
| Arzhaus | Arz. | 250. 144. 181 |
| Arzhaus | Arz. | 90            |
| Arzhaus | Arz. | 69            |
| Arzhaus | Arz. | 149           |
| Arzhaus | Arz. | 104           |
| Arzhaus | Arz. | 152           |
| Arzhaus | Arz. | 153           |
| Arzhaus | Arz. | 102           |
| Arzhaus | Arz. | 196           |
| Arzhaus | Arz. | 190           |
| Arzhaus | Arz. | 130           |
| Arzhaus | Arz. | 169           |
| Arzhaus | Arz. | 203. 252      |
| Arzhaus | Arz. | 204           |
| Arzhaus | Arz. | 208           |
| Arzhaus | Arz. | 210           |
| Arzhaus | Arz. | 208           |
| Arzhaus | Arz. | 219           |
| Arzhaus | Arz. | 220           |
| Arzhaus | Arz. | 220           |
| Arzhaus | Arz. | 226           |
| Arzhaus | Arz. | 249           |
| Arzhaus | Arz. | 279           |
| Arzhaus | Arz. | 283           |
| Arzhaus | Arz. | 225           |
| Arzhaus | Arz. | 242           |

|         |      |               |
|---------|------|---------------|
| Arzhaus | Arz. | 32            |
| Arzhaus | Arz. | 46            |
| Arzhaus | Arz. | 127           |
| Arzhaus | Arz. | 146           |
| Arzhaus | Arz. | 161. 210      |
| Arzhaus | Arz. | 175           |
| Arzhaus | Arz. | 184           |
| Arzhaus | Arz. | 186. 258      |
| Arzhaus | Arz. | 196           |
| Arzhaus | Arz. | 82            |
| Arzhaus | Arz. | 32            |
| Arzhaus | Arz. | 41            |
| Arzhaus | Arz. | 69            |
| Arzhaus | Arz. | 119           |
| Arzhaus | Arz. | 126. 129      |
| Arzhaus | Arz. | 145           |
| Arzhaus | Arz. | 172           |
| Arzhaus | Arz. | 187           |
| Arzhaus | Arz. | 197           |
| Arzhaus | Arz. | 33            |
| Arzhaus | Arz. | 134           |
| Arzhaus | Arz. | 182           |
| Arzhaus | Arz. | 64            |
| Arzhaus | Arz. | 250. 144. 181 |
| Arzhaus | Arz. | 90            |
| Arzhaus | Arz. | 69            |
| Arzhaus | Arz. | 149           |
| Arzhaus | Arz. | 104           |
| Arzhaus | Arz. | 152           |
| Arzhaus | Arz. | 153           |
| Arzhaus | Arz. | 102           |
| Arzhaus | Arz. | 196           |
| Arzhaus | Arz. | 190           |
| Arzhaus | Arz. | 130           |
| Arzhaus | Arz. | 169           |
| Arzhaus | Arz. | 203. 252      |
| Arzhaus | Arz. | 204           |
| Arzhaus | Arz. | 208           |
| Arzhaus | Arz. | 210           |
| Arzhaus | Arz. | 208           |
| Arzhaus | Arz. | 219           |
| Arzhaus | Arz. | 220           |
| Arzhaus | Arz. | 220           |
| Arzhaus | Arz. | 226           |
| Arzhaus | Arz. | 249           |
| Arzhaus | Arz. | 279           |
| Arzhaus | Arz. | 283           |
| Arzhaus | Arz. | 225           |
| Arzhaus | Arz. | 242           |

|         |      |               |
|---------|------|---------------|
| Arzhaus | Arz. | 32            |
| Arzhaus | Arz. | 46            |
| Arzhaus | Arz. | 127           |
| Arzhaus | Arz. | 146           |
| Arzhaus | Arz. | 161. 210      |
| Arzhaus | Arz. | 175           |
| Arzhaus | Arz. | 184           |
| Arzhaus | Arz. | 186. 258      |
| Arzhaus | Arz. | 196           |
| Arzhaus | Arz. | 82            |
| Arzhaus | Arz. | 32            |
| Arzhaus | Arz. | 41            |
| Arzhaus | Arz. | 69            |
| Arzhaus | Arz. | 119           |
| Arzhaus | Arz. | 126. 129      |
| Arzhaus | Arz. | 145           |
| Arzhaus | Arz. | 172           |
| Arzhaus | Arz. | 187           |
| Arzhaus | Arz. | 197           |
| Arzhaus | Arz. | 33            |
| Arzhaus | Arz. | 134           |
| Arzhaus | Arz. | 182           |
| Arzhaus | Arz. | 64            |
| Arzhaus | Arz. | 250. 144. 181 |
| Arzhaus | Arz. | 90            |
| Arzhaus | Arz. | 69            |
| Arzhaus | Arz. | 149           |
| Arzhaus | Arz. | 104           |
| Arzhaus | Arz. | 152           |
| Arzhaus | Arz. | 153           |
| Arzhaus | Arz. | 102           |
| Arzhaus | Arz. | 196           |
| Arzhaus | Arz. | 190           |
| Arzhaus | Arz. | 130           |
| Arzhaus | Arz. | 169           |
| Arzhaus | Arz. | 203. 252      |
| Arzhaus | Arz. | 204           |
| Arzhaus | Arz. | 208           |
| Arzhaus | Arz. | 210           |
| Arzhaus | Arz. | 208           |
| Arzhaus | Arz. | 219           |
| Arzhaus | Arz. | 220           |
| Arzhaus | Arz. | 220           |
| Arzhaus | Arz. | 226           |
| Arzhaus | Arz. | 249           |
| Arzhaus | Arz. | 279           |
| Arzhaus | Arz. | 283           |
| Arzhaus | Arz. | 225           |
| Arzhaus | Arz. | 242           |





|            |                  |           |          |                 |               |
|------------|------------------|-----------|----------|-----------------|---------------|
| Amberger   | Anna             | 20        | Pischer  | Ant. Lehmann    | 21.           |
|            | Halbmann         | 152       |          | Christen        | 116.          |
|            | Hannson          | 152       | Arnold   | Halbmann        | 12.           |
|            | Christen         | 184       |          | Jakob           | 139           |
| Merhan d.  | Jakob            | 119       |          | Anton           | 169           |
|            | Johann           | 110.      |          | Ulrich          | 181 267       |
| Egger      | Wassil Christen  | 21.       |          | Christen        | 185, 219, 239 |
| Meyer      | Maria            | 25.       | Christen | Jacob           | 64            |
| Meyer      | Anna             | 119       |          | Ulrich          | 149           |
| Murard     | Anna Maria       | 191       |          | Christen        | 110           |
|            | Christen         | 198       | Reißler  | Jakob           | 151.          |
| Paläuf     | Rudolf           | 54.       | Endler   | Margal          | 119           |
| Eichenberg | Christen         | 67.       |          | Christen        | 182.          |
| Eichen     | Christen         | 119.      | Reij     | Anna            | 65            |
| Eggimann   | Jacob            | 120.      |          | Anton           | 89            |
|            | Jakob            | 132.      | Reijer   | J. Maria, Jakob | 78            |
|            | Maria            | 116, 262. | Rechter  | Ulrich          | 124.          |
| Eymann     | Johann           | 111       | Rehman   | Jakob           | 167.          |
|            | Christen         | 119       | Rechter  | Jakob           | 203.          |
| Egli       | Christen         | 111       | Reiniger | Maria           | 205           |
|            | Christen         | 267.      | Reijer   | Christen        | 21.           |
|            | Christen         | 177       | Friedel  | Jakob           | 226.          |
| Eichenberg | Johann, Christen | 210.      | Fischer  | Jacob           | 229, 253      |
| Meyer      | Anna Maria       | 229.      | Reiniger | Johann, Maria   | 221           |
| Egli       | Christen         | 232.      | Reijer   | Jakob           | 225.          |
| Eggisli    | Maria            | 236.      | Reiniger | Anna            | 241 287.      |
| Wissmann   | Johann           | 238.      | Reijer   | Johann          | 248.          |
| Eggimann   | Jakob            | 244.      | Reijer   | Johann, Maria   | 253.          |
| Christen   | Margal           | 246.      | Reijer   | Christen        | 262 277       |
| Egli       | Christen         | 249.      | Reijer   | Christen        | 275.          |
| Egli       | Ulrich           | 255.      | Reijer   | Christen        | 277.          |
| Christen   | Anna Maria       | 269.      | Reijer   | Christen        | 283.          |
| Christen   | Maria            | 274.      | Reijer   | Johann          | 289.          |
| Christen   | Christen         | 285.      | Reijer   | Christen        | 292.          |
| Christen   | Maria            | 285.      |          |                 |               |

|                |           |
|----------------|-----------|
| Graben         | Amst. 216 |
| Graber         | Amst. 216 |
| Glauser        | Amst. 216 |
| Gosch          | Amst. 216 |
| Graber         | Amst. 216 |
| Glanzmann      | Amst. 216 |
| Gerber         | Amst. 216 |
| Geller         | Amst. 216 |
| Gauter         | Amst. 216 |
| Gygi           | Amst. 216 |
| Groschenbacher | Amst. 216 |
| Gfallen        | Amst. 216 |
| Gygli          | Amst. 216 |
| Gerber         | Amst. 216 |
| Gminder        | Amst. 216 |
| Gfallen        | Amst. 216 |
| Geri           | Amst. 216 |
| Graber         | Amst. 216 |
| Groschbacher   | Amst. 216 |
| Groschlappan   | Amst. 216 |
| Glauser        | Amst. 216 |

|                |           |
|----------------|-----------|
| Graben         | Amst. 216 |
| Graber         | Amst. 216 |
| Glauser        | Amst. 216 |
| Gosch          | Amst. 216 |
| Graber         | Amst. 216 |
| Glanzmann      | Amst. 216 |
| Gerber         | Amst. 216 |
| Geller         | Amst. 216 |
| Gauter         | Amst. 216 |
| Gygi           | Amst. 216 |
| Groschenbacher | Amst. 216 |
| Gfallen        | Amst. 216 |
| Gygli          | Amst. 216 |
| Gerber         | Amst. 216 |
| Gminder        | Amst. 216 |
| Gfallen        | Amst. 216 |
| Geri           | Amst. 216 |
| Graber         | Amst. 216 |
| Groschbacher   | Amst. 216 |
| Groschlappan   | Amst. 216 |
| Glauser        | Amst. 216 |

|                |           |
|----------------|-----------|
| Graben         | Amst. 216 |
| Graber         | Amst. 216 |
| Glauser        | Amst. 216 |
| Gosch          | Amst. 216 |
| Graber         | Amst. 216 |
| Glanzmann      | Amst. 216 |
| Gerber         | Amst. 216 |
| Geller         | Amst. 216 |
| Gauter         | Amst. 216 |
| Gygi           | Amst. 216 |
| Groschenbacher | Amst. 216 |
| Gfallen        | Amst. 216 |
| Gygli          | Amst. 216 |
| Gerber         | Amst. 216 |
| Gminder        | Amst. 216 |
| Gfallen        | Amst. 216 |
| Geri           | Amst. 216 |
| Graber         | Amst. 216 |
| Groschbacher   | Amst. 216 |
| Groschlappan   | Amst. 216 |
| Glauser        | Amst. 216 |

|                |           |
|----------------|-----------|
| Graben         | Amst. 216 |
| Graber         | Amst. 216 |
| Glauser        | Amst. 216 |
| Gosch          | Amst. 216 |
| Graber         | Amst. 216 |
| Glanzmann      | Amst. 216 |
| Gerber         | Amst. 216 |
| Geller         | Amst. 216 |
| Gauter         | Amst. 216 |
| Gygi           | Amst. 216 |
| Groschenbacher | Amst. 216 |
| Gfallen        | Amst. 216 |
| Gygli          | Amst. 216 |
| Gerber         | Amst. 216 |
| Gminder        | Amst. 216 |
| Gfallen        | Amst. 216 |
| Geri           | Amst. 216 |
| Graber         | Amst. 216 |
| Groschbacher   | Amst. 216 |
| Groschlappan   | Amst. 216 |
| Glauser        | Amst. 216 |

|                |           |
|----------------|-----------|
| Graben         | Amst. 216 |
| Graber         | Amst. 216 |
| Glauser        | Amst. 216 |
| Gosch          | Amst. 216 |
| Graber         | Amst. 216 |
| Glanzmann      | Amst. 216 |
| Gerber         | Amst. 216 |
| Geller         | Amst. 216 |
| Gauter         | Amst. 216 |
| Gygi           | Amst. 216 |
| Groschenbacher | Amst. 216 |
| Gfallen        | Amst. 216 |
| Gygli          | Amst. 216 |
| Gerber         | Amst. 216 |
| Gminder        | Amst. 216 |
| Gfallen        | Amst. 216 |
| Geri           | Amst. 216 |
| Graber         | Amst. 216 |
| Groschbacher   | Amst. 216 |
| Groschlappan   | Amst. 216 |
| Glauser        | Amst. 216 |

|             |               |            |               |                |             |
|-------------|---------------|------------|---------------|----------------|-------------|
| Gerber      | Mannar        | 64         | Cfeller       | Johann b. Nord | 204         |
|             | Bund          | 65.189     | Glanzmann     | Johann         | 204         |
|             | Cristian      | 88.102     | Grosenbacher  | Anna Joh. 207  | 219         |
|             | Jahn          | 82         | Gygax         | Anna Mar       | 209         |
|             | Cristian      | 119.239    | Grosenbacher  | Anna           | 209         |
|             | Jacob         | 116.190    | Glanzmann     | Anna Mar       | 210         |
|             | Dominal       | 151        | Grosenbacher  | Christl        | 211         |
|             | Qua Manier    | 176        | Grosenbacher  | Cristian       | 280.211.253 |
|             | Bund 211      | 187        | Cfeller       | Anna           | 211         |
| Glauser     | Mannar        | 57.211     | Grosenbacher  | Cristian       | 212.258     |
|             | Kobalt        | 91.193     | Grosenbacher  | Joh. 213       |             |
|             | Küchli        | 169        | Bündbacher    | Joh. 215       |             |
|             | Ulrich        | 130        | Cfeller, unig | Jacob          | 216         |
| Gameter     | Ulrich        | 71         | Grosenbacher  | Cristian, 210  | 263         |
|             | Cristian      | 79.142     | Gerber        | Anna           | 215.215     |
|             | Jacob         | 100        | Gasser        | Anna           | 220         |
|             | Barbara       | 182        | Grosenbacher  | Maria          | 220.287     |
|             | Bündl         | 187        | Grosenbacher  | Anna           | 222.212     |
| Bündl       | Anna          | 82.143.172 | Grosenbacher  | Anna           | 224         |
| Quam        | Bündl         | 195        | Grosenbacher  | Anna           | 224.287     |
| Croob       | Joh. Cristian | 95         | Cfeller       | Anna           | 226         |
| Groböt      | Joh. Oswald   |            | Cfeller       | Joh. 226       |             |
| Geser       | Johann Jakob  | 104        | Dankin        | Anna           | 229         |
| Gaubau      | Anna          | 124        | Grosenbacher  | Anna           | 229         |
| Gündelinger | Johann        | 173        | Quandenburg   | Jacob          | 220.215     |
| Gugger      | Jahn          | 124        | Grosenbacher  | Johann         | 231         |
|             | Maria         | 182        | Grunder       | Bund           | 234         |
| Gottier     | Bund          | 138        | Grunder       | Anna           | 233         |
|             | Margareta     | 185        | Grunder       | Margareta      | 234.234     |
| Gudel       | Niklaus       | 163        | Grosenbacher  | Joh. 231       |             |
| Grieser     | Anna          | 188        | Grosenbacher  | Anna           | 231         |
| Guillaume   | Barthol       | 195        | Grosenbacher  | Anna           | 236         |
| Gerber      | Johann Jakob  | 204        | Grosenbacher  | Margareta      | 236         |
| Gerber      | Margareta     | 206        | Gasser        | Anna           | 232         |
|             | Anna          | 210.217    | Ganziger      | Johann         | 236         |
| Gschliger   | Maria         | 207        | Grosenbacher  | Anna           | 236         |
| Gatterer    | Cristian      | 199.262    | Grosenbacher  | Anna           | 237         |

|        |                  |               |              |              |               |
|--------|------------------|---------------|--------------|--------------|---------------|
| Hofler | Cristian         | 28.196        | Hofler       | Jahn         | 185.192.201   |
|        | Cristian         | 3.202.22      |              | Cristian     | 192.197.217   |
|        | Anna             | 4.28.41       |              | Ulrich       | 191.191       |
|        | Niklaus          | 5.46.62       |              | Barbara      | 196.209       |
|        | Maria            | 22            |              | Joh. 211     | 22            |
|        | Barbara          | 22.114.28     | Hofler       | Jahn         | 168           |
|        | Anna             | 22.24.41      | Hofler       | Anna         | 190           |
|        | Barbara          | 22.45.67      | Hofler       | Jahn         | 81.204        |
|        | Margareta        | 24.79.141     | Hofler       | Jahn         | 62            |
|        | Joh. 26.209      |               | Hofler       | Cristian     | 66            |
|        | Anna             | 218.28.65.251 |              | Johann       | 110           |
|        | Bund             | 290.41.48.89  |              | Anna         | 48            |
|        | Maria            | 286.41.49.245 | Haldmann     | Barbara      | 71            |
|        | Maria            | 55            | Huggenberger | Barbara      | 113           |
|        | Jahn             | 16.12.46.18   | Holliger     | Margareta    | 113           |
|        | Anton            | 45.81         | Houbler      | Jacob        | 129           |
|        | Johann           | 43.194.253    |              | Cristian     | 160           |
|        | Niklaus          | 63.285        | Hailer       | Anna         | 1             |
|        | Jahn             | 63.69.84      |              | Bündl        | 22.99.15.258  |
|        | Bund             | 71            |              | Joh. 28      |               |
|        | Anna             | 71.125        |              | Bund         | 51.52.110.261 |
|        | Jacob            | 79.263        |              | Bündl        | 52.87         |
|        | Jahn             | 82            |              | Anna         | 55.210        |
|        | Bund             | 89.109.166    |              | Barbara      | 77.273        |
|        | Cristian         | 94.262        |              | Anna         | 126           |
|        | Ulrich           | 109.180       |              | Joh. 159.287 |               |
|        | Niklaus          | 116.143.150   | Hertzig      | Anna         | 81            |
|        | Jahn             | 131.126.132   | Hertzig      | Johann       | 192           |
|        | Bündl            | 116           | Hertzig      | Bund         | 138           |
|        | Jahn             | 152.163       | Hertzig      | Anna         | 180           |
|        | Anna             | 151           |              | Cristian     | 183           |
|        | Bund             | 154.247       | Hohlenberg   | Jacob        | 83            |
|        | Bund             | 180.176.180   | Hofler       | Johann       | 100           |
|        | Niklaus          | 163           | Hofler       | Ulrich       | 118           |
|        | Bund             | 183           | Hofler       | Anna         | 169           |
|        | Joh. 182.184.262 |               | Hofler       | Cristian     | 169           |
|        | Margareta        | 184           |              | Bund         | 187           |
|        | Joh. 187.265     |               | Hofler       | Margareta    | 112           |
|        | Maria            | 188.191.21    | Hofler       | Niklaus      | 112           |
|        | Bund             | 212.219.282   |              |              |               |
|        |                  | 286           |              |              |               |

|             |                    |          |
|-------------|--------------------|----------|
| Humel       | Jos. Gung          | 109.     |
|             | Abraham            | 139      |
| Hartmann    | Johann             | 118      |
| Heep        | Bernhard           | 122      |
| Hilbermann  | Wilibald           | 127      |
| Hillmann    | Johann             | 137      |
| Huy         | Jos. Ull.          | 143      |
| Hübli       | Jacob              | 142      |
| Hüfner      | Wilib.             | 160      |
| Hilt        | Anna, 29. Welter   | 181      |
| Hofman      | Maryunige          | 183      |
|             | Cyristian          | 192      |
| Hirsching   | Jacob              | 180      |
| Herrero     | Jacob              | 201      |
| Hubacher    | Johann             | 154      |
|             | Margarethe         | 193. 253 |
| Huslbacher  | Cyristian          | 156      |
|             | Opfer              | 196      |
| Höfer       | Johann, Schmid     | 201      |
| Höfer       | Anna, Paulin       | 203. 274 |
| Hasler      | Johann, Lang       | 204      |
| Hadoro      | Marie              | 204      |
| Höfer       | Cyristian          | 204      |
| Haus        | Johann             | 204      |
| Hobegger    | Ull.               | 209      |
| Höflicher   | Wilibald           | 208      |
| Höfer       | Wilibald, Johann   | 213      |
| Hobegger    | Anna               | 216      |
| Herrmann    | Wilibald, Johann   | 218      |
| Hauert      | Johann, Johann     | 218      |
| Höfer       | Anna               | 219      |
|             | Cyristian, Fischer | 220      |
|             | Leopold            | 220      |
| Hochstetler | Jacob              | 222      |
| Höfer       | Johann             | 230      |
| Höfner      | Christine          | 224      |
|             | Jos. Jakob         | 224. 277 |
| Höfer       | Margarethe         | 226      |
| Häcker      | Margarethe         | 287      |

|                  |                   |          |
|------------------|-------------------|----------|
| Propheten        | Ullrich           | 226      |
| Höfer            | Wilib.            | 229      |
|                  | Melanie           | 239      |
|                  | Anna              | 231      |
| Hausbäcker       | Wilibald          | 231      |
| Horsbanner       | Wilibald          | 231      |
| Höfer            | Jacob             | 231. 201 |
| Hobegger         | Anna              | 232      |
| Herrmann         | Cyristian         | 234      |
| Höfer            | Anna, Paulin      | 236. 283 |
| Hüllbinder       | Anna              | 236      |
| Höfer            | Anna              | 232. 261 |
|                  | Barth. ne. Welter | 229      |
| Hirsbinder       | Wilibald          | 237      |
| Höfer            | Johann            | 240      |
| Höfer            | Cyristian         | 242      |
| Hobegger         | Cyristian         | 243      |
| Höfer            | Anna, Paulin      | 241. 283 |
| Höhner           | Anna, Paulin      | 243      |
|                  | Cyristian         | 247      |
| Hanzler          | Jacob             | 247      |
| Hofmann          | Johann            | 253      |
| Hader            | Cyristian         | 253      |
| Hobegger         | Margarethe        | 256      |
| Horsbanner       | Barbara           | 256      |
| Herrmann         | Anna, Maria       | 257      |
| Höfer            | Barth. ne. Guff   | 261      |
| Höfer            | Cyristian         | 261      |
| Höfer            | Barbara           | 262      |
| Hugli            | Johann            | 262      |
| Hanziger         | Johann            | 263      |
| Höfer            | Johann            | 264      |
| Hausbäcker       | Margarethe        | 264      |
| Hari             | Anna              | 268      |
| Höfer, ne. Lang  | Anna              | 268      |
| Haus             | Anna, Paulin      | 269      |
| Haus, ne. Schmid | Anna              | 270      |
| Hausen           | Margarethe        | 270      |
| Hald             | Anna              | 270      |
| Hinder           | Johann            | 277      |
| Hausler          | Johann            | 277      |
| Häner            | Anna              | 283      |
| Hugli, Haer      | Anna              | 281      |

|            |      |                      |
|------------|------|----------------------|
| Hand       | Anna | 4. 28. 16. 282       |
| Cyristian  | Anna | 4. 20. 21. 257       |
| Cyristian  | Anna | 30. 280              |
| Anna       | Anna | 34. 28. 37. 280/287  |
| Harbelz    | Anna | 37. 62. 65           |
| Hugli      | Anna | 40. 27. 6            |
| Hausbäcker | Anna | 40. 12. 59. 219. 295 |
| Jacob      | Anna | 216. 12. 101. 138    |
| Anna       | Anna | 50. 246              |
| Anna       | Anna | 53. 15. 150          |
| Cyristian  | Anna | 57. 64. 77. 260      |
| Hugli      | Anna | 58. 70. 115          |
| Hugli      | Anna | 139. 168. 252        |
| Anna       | Anna | 60. 71               |
| Anna       | Anna | 66. 78. 100          |
| Barbara    | Anna | 71. 142. 230         |
| Margarethe | Anna | 73. 114              |
| Harbelz    | Anna | 76. 249              |
| Ull.       | Anna | 76. 259              |
| Margarethe | Anna | 77. 186. 251         |
| Anna       | Anna | 107. 111. 113        |
| Barbara    | Anna | 10                   |
| Anna       | Anna | 109                  |
| Cyristian  | Anna | 109. 160             |
| Wilibald   | Anna | 119. 113             |
| Anna       | Anna | 122. 123             |
| Cyristian  | Anna | 145. 190             |
| Hausbäcker | Anna | 144. 191. 245        |
| Anna       | Anna | 166                  |
| Anna       | Anna | 190. 175             |
| Anna       | Anna | 128. 171             |
| Cyristian  | Anna | 187. 182             |
| Cyristian  | Anna | 195. 209. 217        |
| Margarethe | Anna | 187                  |
| Anna       | Anna | 184. 259             |
| Anna       | Anna | 195. 246             |
| Anna       | Anna | 200. 262             |
| Anna       | Anna | 206                  |
| Anna       | Anna | 220                  |

|           |      |                   |
|-----------|------|-------------------|
| Anna      | Anna | 1                 |
| Anna      | Anna | 4. 10. 105. 216   |
| Anna      | Anna | 23. 62. 251       |
| Anna      | Anna | 48                |
| Anna      | Anna | 64. 181. 265      |
| Anna      | Anna | 85. 137. 281      |
| Anna      | Anna | 98                |
| Anna      | Anna | 105. 119          |
| Anna      | Anna | 113. 182. 279     |
| Anna      | Anna | 108. 162          |
| Cyristian | Anna | 121. 123. 268     |
| Johann    | Anna | 291. 132          |
| Anna      | Anna | 184               |
| Wilibald  | Anna | 115. 190          |
| Barbara   | Anna | 151. 176          |
| Anna      | Anna | 160               |
| Anna      | Anna | 146. 183          |
| Cyristian | Anna | 200               |
| Anna      | Anna | 3. 58. 260        |
| Anna      | Anna | 182               |
| Barbara   | Anna | 35. 10. 291       |
| Jacob     | Anna | 35. 72. 282       |
| Anna      | Anna | 26                |
| Cyristian | Anna | 30. 196. 253. 269 |
| Barbara   | Anna | 57                |
| Harbelz   | Anna | 66. 67. 260       |
| Anna      | Anna | 61                |
| Anna      | Anna | 63. 65            |
| Wilibald  | Anna | 125               |
| Anna      | Anna | 167               |
| Barbara   | Anna | 177               |
| Harbelz   | Anna | 179. 190          |
| Anna      | Anna | 198               |
| Anna      | Anna | 199. 201          |
| Cyristian | Anna | 181               |
| Anna      | Anna | 183               |
| Ullrich   | Anna | 187               |
| Anna      | Anna | 193. 271          |
| Johann    | Anna | 198. 246          |





|              |             |          |             |                |          |
|--------------|-------------|----------|-------------|----------------|----------|
| Kupfer       | Jacob       | 1        | Kunzschwand | Margaretha     | 212      |
| Kupferschmid | Hans        | 138      | Kurz        | Margaretha     | 212, 213 |
| Kästli       | Daniel      | 21       | Kästler     | Jacob, D. Duns | 215      |
| Kienig       | Andreas     | 111      | Künzi       | Paul Heng      | 218      |
| Kobel        | Jacob       | 19       | Käber       | Janusz         | 218      |
| Kobel        | Joh. Villy  | 13       | Kobler      | Christine      | 219, 281 |
| Kobel        | Christine   | 53       | Kriener     | Barthelme      | 222      |
|              | Johes       | 158      | Krieg       | Leil           | 221      |
| Kunz         | Mania       | 143      | Kyburz      | Christine      | 221      |
| Kobler       | Christine   | 43       | Kilchhofer  | Anna           | 223      |
| Köhli        | Johann      | 180      | Kramer      | Joh. Christung | 223      |
| Koll         | Joh. Paul   | 189      | Kradec      | Christine      | 223      |
| Koller       | Christine   | 183      | Kronig      | Joh. Christung | 223      |
| Kaufmann     | Jacob       | 117      | Krafer      | Jacob          | 223      |
| Kameraman    | Debatian    | 162      | Kilchhofer  | Christine      | 223, 256 |
| Kähu         | Grund       | 203      | König       | Anna           | 226      |
| Kriener      | Anna        | 208      | Kramer      | Josef. Mar.    | 227      |
| Kyburz       | Grund       | 202      | Kriener     | Mania          | 227      |
| Kriener      | Christine   | 203      | Kühler      | Christine      | 227, 201 |
| König        | Christine   | 205      | Küenz       | Grund          | 220      |
| Kistler      | Anna        | 206, 267 | Kriener     | Johann         | 221      |
| Kriener      | Christine   | 206, 256 | Kiepfen     | Anna           | 223      |
| Kramer       | Christine   | 244      | Küenzi      | Christine      | 226      |
| Kriegel      | Christine   | 244      | Köbel       | Christine      | 228      |
| Kriener      | Joh. Ludwig | 252      | Kipfer      | Johann         | 224      |
| Kriener      | Joh. Ludwig | 258      | Krieger     | Christine      | 220      |
| Kriener      | Anna. ved.  | 272      | König       | Louise Marg.   | 267      |
| Kriener      | Anna. Carl  | 270, 276 | Köber       | Anna           | 219      |
| Kriener      | Anna. Man.  | 270      | Kistler     | Mania          | 276      |
| Kriener      | Mania       | 281      | Kriener     | Mania          | 277      |
| Kriener      | Christine   | 284      | Kriener     | Johann         | 281      |
| Kriener      | Käpf.       | 285      | Kriener     | Christine      | 281      |
| Kriener      | Anna. Carl  | 292      | Kriener     | Christine      | 288      |
| Kriener      | Christine   | 293      | Kriener     | Christine      | 288      |
|              |             |          | Kriener     | Christine      | 288      |
|              |             |          | Kriener     | Louise         | 295      |
|              |             |          | Kriener     | Grund          | 295      |

|          |           |              |                        |         |           |                    |
|----------|-----------|--------------|------------------------|---------|-----------|--------------------|
| Kriener  | Maria     | 292          | 4. 58. 62              | Lichter | Christine | 2                  |
|          | Christine | 292          | 29. 42                 |         | Böbel     | 1                  |
|          | Grund     | 292          | 28. 72. 84             |         | Christine | 11. 79             |
|          | Anna      | 292          | 28. 24. 36             |         | Christine | 24. 37. 15. 106    |
|          | Christine | 292          | 20. 37. 43             |         | Christine | 41. 248. 217. 254  |
|          | Christine | 292          | 31                     |         | Christine | 44. 226. 156       |
|          | Christine | 292          | 32. 33. 1. 1           |         | Christine | 52. 187. 219       |
|          | Christine | 292          | 33. 47. 203            |         | Christine | 54. 70. 120. 139   |
|          | Christine | 292          | 34                     |         | Christine | 60. 182. 256. 211  |
|          | Christine | 292          | 35. 28                 |         | Christine | 62. 77. 109        |
|          | Christine | 292          | 44. 58. 60. 201. 295   |         | Jacob     | 121                |
|          | Christine | 292          | 46. 48. 48             |         | Christine | 145. 201. 261      |
|          | Christine | 292          | 49. 12. 152            |         | Christine | 147. 167           |
|          | Christine | 292          | 53. 283                |         | Christine | 162                |
|          | Christine | 292          | 56. 69. 82             |         | Christine | 161                |
|          | Christine | 292          | 60. 195. 287           |         | Christine | 179                |
|          | Christine | 292          | 61                     |         | Christine | 181. 287           |
|          | Christine | 292          | 66. 67                 |         | Christine | 191                |
|          | Christine | 292          | 67. 140. 256           |         | Christine | 201                |
|          | Christine | 292          | 70                     |         | Jacob     | 210                |
|          | Christine | 292          | 75                     |         | Christine | 21                 |
|          | Christine | 292          | 75                     |         | Christine | 4. 39. 98          |
|          | Christine | 292          | 79. 177. 269           |         | Christine | 19. 128. 271       |
|          | Christine | 292          | 96. 181. 188. 203. 285 |         | Christine | 19                 |
|          | Christine | 292          | 97. 118. 132. 200      |         | Christine | 101                |
|          | Christine | 292          | 138. 142. 184          |         | Christine | 110. 201           |
|          | Christine | 292          | 142. 206. 266          |         | Christine | 35. 159            |
|          | Christine | 292          | 101. 118. 119          |         | Christine | 110                |
|          | Christine | 292          | 128. 146. 197          |         | Christine | 110                |
|          | Christine | 292          | 149. 165. 166          |         | Christine | 125. 156           |
|          | Christine | 292          | 133                    |         | Christine | 101                |
|          | Christine | 292          | 142                    |         | Christine | 151. 252. 290      |
|          | Christine | 292          | 142. 198               |         | Christine | 168. 261           |
|          | Christine | 292          | 141. 254. 269          |         | Christine | 110                |
|          | Christine | 292          | 148. 219               |         | Christine | 113. 268. 287. 290 |
|          | Christine | 292          | 149. 350               |         | Christine | 189. 205           |
| Laderach | Christine | 173          |                        | Sanz    | Christine | 11                 |
|          | Grund     | 176          |                        |         | Christine | 132                |
|          | Christine | 175          |                        |         | Christine | 200                |
| Lerch    | Christine | 80. 152. 201 |                        |         | Christine | 111                |
|          | Christine | 181          |                        | Locher  | Christine | 205                |

|              |          |               |                   |               |           |                |
|--------------|----------|---------------|-------------------|---------------|-----------|----------------|
| 216          | Lütli    | Peter         | 66. 161.          | Liechli       | Christen  | 244.           |
|              |          | Anna          | 214. 20. 15. 183. | Lütli         | Sejfabald | 252.           |
|              |          | Peter Willmig | 92.               | Lehmann       | Wald      | 246.           |
|              |          | Christen      | 100. 222.         | Lech          | Maria     | 223.           |
|              |          | Christen      | 290.              | Linderberger  | Reppin    | 218.           |
|              |          | Christen      | 222.              | Linderberger  | Anna      | 219.           |
| Linderberger | Anna     | 2°            |                   | Linderberger  | Anna      | 253.           |
| Lütli        | Anna     | 2°            |                   | Linderberger  | Anna      | 256.           |
| Lütli        | Anna     | 222.          |                   | Leuenerberger | Wilmig    | 259.           |
| Linderberger | Christen | 222.          |                   | Linderberger  | Maria     | 259.           |
| Linderberger | Anna     | 226.          |                   | Linderberger  | Josef     | 261.           |
| Linderberger | Christen | 229. 269.     |                   | Linderberger  | Christen  | 260.           |
| Linderberger | Maria    | 221.          |                   | Linderberger  | Anna      | 261.           |
| Linderberger | Anna     | 226.          |                   | Linderberger  | Josef     | 261.           |
| Linderberger | Maria    | 234.          |                   | Linderberger  | Christen  | 266. 268. 278. |
| Linderberger | Anna     | 234.          |                   | Linderberger  | Christen  | 266. 279.      |
| Linderberger | Anna     | 238. 269.     |                   | Linderberger  | Maria     | 267.           |
| Linderberger | Anna     | 235.          |                   | Linderberger  | Maria     | 267.           |
| Linderberger | Christen | 236.          |                   | Linderberger  | Christen  | 270.           |
| Linderberger | Christen | 236.          |                   | Linderberger  | Maria     | 269. 276.      |
| Linderberger | Anna     | 236. 247.     |                   | Linderberger  | Anna      | 271.           |
| Linderberger | Christen | 222. 254.     |                   | Linderberger  | Anna      | 275.           |
| Linderberger | Christen | 237.          |                   | Linderberger  | Anna      | 276.           |
| Linderberger | Maria    | 237. 259.     |                   | Linderberger  | Maria     | 282.           |
| Linderberger | Christen | 238. 258.     |                   | Linderberger  | Maria     | 286.           |
| Linderberger | Christen | 239.          |                   | Linderberger  | Christen  | 282.           |
| Linderberger | Anna     | 240.          |                   | Linderberger  | Christen  | 287.           |
| Linderberger | Anna     | 240. 294.     |                   | Linderberger  | Christen  | 287.           |
| Linderberger | Jacob    | 240. 250.     |                   | Linderberger  | Christen  | 291.           |
| Linderberger | Maria    | 242.          |                   | Linderberger  | Christen  | 292.           |
| Linderberger | Anna     | 212. 213.     |                   |               |           |                |
| Linderberger | Jacob    | 243. 266.     |                   |               |           |                |
| Linderberger | Christen | 242. 275.     |                   |               |           |                |
| Linderberger | Anna     | 259.          |                   |               |           |                |
| Linderberger | Anna     | 260. 283.     |                   |               |           |                |

|     |          |                |      |
|-----|----------|----------------|------|
| 217 | Müller   | Christen       | 244. |
|     | Anna     | 245.           |      |
|     | Christen | 246.           |      |
|     | Maria    | 223.           |      |
|     | Reppin   | 218.           |      |
|     | Anna     | 219.           |      |
|     | Anna     | 253.           |      |
|     | Anna     | 256.           |      |
|     | Wilmig   | 259.           |      |
|     | Maria    | 259.           |      |
|     | Josef    | 261.           |      |
|     | Christen | 260.           |      |
|     | Anna     | 261.           |      |
|     | Josef    | 261.           |      |
|     | Christen | 266. 268. 278. |      |
|     | Christen | 266. 279.      |      |
|     | Maria    | 267.           |      |
|     | Maria    | 267.           |      |
|     | Christen | 270.           |      |
|     | Maria    | 269. 276.      |      |
|     | Anna     | 271.           |      |
|     | Anna     | 275.           |      |
|     | Anna     | 276.           |      |
|     | Maria    | 282.           |      |
|     | Maria    | 286.           |      |
|     | Christen | 282.           |      |
|     | Christen | 287.           |      |
|     | Christen | 287.           |      |
|     | Christen | 291.           |      |
|     | Christen | 292.           |      |



|              |                   |        |        |      |
|--------------|-------------------|--------|--------|------|
| 391 Pfister. | Cyriacus 18.      | Großp. | Maria. | 293. |
|              | Samuel 108.       |        |        |      |
|              | Janet Ulrich 135. |        |        |      |
|              | Medard 169.       |        |        |      |
|              | Maria 170.        |        |        |      |
| Caopst.      | Cyriacus 100.     |        |        |      |
|              | Samuel 169.       |        |        |      |
|              | Anna 200.         |        |        |      |
|              | Annabart 209.     |        |        |      |
|              | Lijabaly 216.     |        |        |      |
| Ray          | 118.              |        |        |      |
| Reiffer      | Sam. 169.         |        |        |      |
| Rösch        | Johob. 169.       |        |        |      |
| Raffly       | Cyriacus 172.     |        |        |      |
| Rauy         | Sam. 180.         |        |        |      |
| Portmann     | Anna 185.         |        |        |      |
|              | Johann 220.       |        |        |      |
| Parillard    | Lijabaly 197.     |        |        |      |
| Purdhorn     | Sam. Maria 253.   |        |        |      |
| Poiray       | Sam. Maria 262.   |        |        |      |
| Spitel       | Cyriacus 265.     |        |        |      |
| Histom       | Maria 281.        |        |        |      |
| Pavillard    | Maria 488.        |        |        |      |
| Histom       | Maria 291.        |        |        |      |

|           |                                |               |                              |
|-----------|--------------------------------|---------------|------------------------------|
| Rufenacht | Sam. 12. 23. 24. 40. 46.       | Ramseyer      | Anna 13. 158.                |
|           | Cyriacus 9.                    |               | Anna 115.                    |
|           | Cyriacus 3. 4. 37. 50. 51. 56. |               | Sam. 220. 196. 255.          |
|           | Anna 5. 36. 37. 63. 70. 81.    |               | Reiff. Ludwig 216.           |
|           | Anna 2. 5. 33. 46. 66.         |               | Raspina 219.                 |
|           | Maria 20. 27. 29.              | Ramsen        | Johann 111.                  |
|           | Anna 23. 29.                   | Rosenberg     | Sam. 112.                    |
|           | Sam. 33.                       | Reinhard      | Sam. 92.                     |
|           | Raspina 38. 250.               |               | Johann 96.                   |
|           | Johob. 40. 66. 208.            |               | Wilhelm 127.                 |
|           | Carana 13. 44. 55. 75. 119.    | Rusen         | Anna 116.                    |
|           | Lijabaly 44. 55. 57. 219.      | Rögl. Langnd. | Cyriacus 170. 203. 222.      |
|           | Maria 25. 189. 207.            |               | Sam. 190.                    |
|           | Ullig 290. 40. 17. 57. 250.    | Räber         | Wilhelm 118.                 |
|           | Anna 290. 57. 170. 201. 208.   |               | Cyriacus 148.                |
|           | Maria 57. 175.                 | Rüchli        | Sam. 147.                    |
|           | Reidolf 61. 92.                | Röther        | Raspina 118.                 |
|           | Johann 74.                     | Rothensühler  | Cyriacus 107. 159.           |
|           | Sam. 211. 102. 154.            | Rösch         | Sam. 123.                    |
|           | Johann 111. 119. 136. 256.     | Rudli Spacher | Anna 133.                    |
|           | Sam. 147.                      | Rübe          | Sam. 167.                    |
|           | Sam. 58. 64. 66. 72. 75.       | Rufenacht     | Anna 209. 220. 268.          |
|           | Cyriacus 63. 88. 92. 92.       |               | Cyriacus 176. 180. 190. 215. |
|           | Anna 159.                      |               | Anna 197. 206. 228.          |
|           | Sam. 78. 90. 94. 111. 188.     |               | Anna 201.                    |
|           | Sam. 137. 140. 152. 257.       |               | Anna 180. 200. 201.          |
|           | Wilhelm 2. 99. 148. 60.        |               | Lijabaly 192. 202. 172.      |
|           | Sam. 4. 32. 44. 237.           |               | Anna 205.                    |
|           | Ullig 20. 41. 104. 196.        | Ritter        | Wilhelm 183.                 |
|           | Anna 33. 153. 220.             |               | Sam. 110. 213.               |
|           | Johann 33. 42.                 |               | Cyriacus 208.                |
|           | Maria 44.                      | Rösch         | Anna 175.                    |
|           | Cyriacus 53. 60. 97. 153.      | Riedwyl       | Sam. 197.                    |
|           | Anna 55. 69. 250.              |               | Lijabaly 196.                |
|           | Joh. Ullig 67. 74.             | Rutschman     | Cyriacus 220.                |
|           | Johann 67.                     | Röthensühler  | Ullig 212.                   |
|           | Anna 62. 197. 266.             |               | Anna 216.                    |
|           | Lijabaly 69. 173. 209.         |               | Lijabaly 186. 189.           |
|           | Maria 13. 269. 286.            | Räber         | Maria 190.                   |
|           | Sam. 177. 186.                 |               | Raspina 199.                 |
|           | Raspina 151.                   |               | Anna 210.                    |
|           | Sam. 150.                      | Rieders       | Johann 156.                  |
|           | Cyriacus 151.                  |               |                              |

|               |                 |             |                             |                 |             |
|---------------|-----------------|-------------|-----------------------------|-----------------|-------------|
| Richard       | Audou           | 207         | Rüfenacht, neuwiler, Carbar | 243             |             |
| Rindli/Hungar | Basgamin        | 217         | Reinhard                    | Anna            | 242         |
|               | Basgamin        | 174         | Ritter                      | Christen        | 244-244     |
|               | Jurist          | 177-212     | Ryjn                        | Jacob           | 241         |
|               | Barbara         | 185         | Rindli/Hungar               | Johann          | 241         |
|               | Anna            | 222         | Reinhard                    | Basgamin        | 249         |
|               | Nich. Cyp.      | 210         | Reit                        | Anna Karb.      | 252         |
|               | Christen        | 210         | Rüfenacht                   | Paul. ne. Hofer | 252         |
| Roth          | Anna Maria      | 206-286     | Rüfenacht                   | Carolina        | 253         |
| Reber         | Cyp. viduus     | 223         | Reist                       | Barbara         | 254         |
| Rotherbühler  | Anna            | 223         | Ramsger                     | Anna            | 258         |
| Ritter        | Anna Barbara    | 224         | Ritter                      | Leopold         | 261-275-286 |
| Rüfenacht     | Christen        | 223-266     | Rüch                        | Jacob           | 261         |
| "             | Johann          | 256-295-257 | Rieder                      | Maria Joh. Bütz | 264         |
| "             | David           | 222         | Reinhard                    | Jacob           | 273         |
| Ritter        | Nich. Cyp.      | 225         | Röthli/Hungar               | Barbara         | 272         |
| Rüfenacht     | Domini          | 226         | Rott                        | Anna            | 274         |
| Rindli/Hungar | Johann          | 226         | Ritter                      | Maria           | 277         |
| Roschi        | Joh. Cyp.       | 229         | Röthli/Hungar               | Leopold         | 279-293     |
| Raber         | Maria           | 231         | Rüfenacht                   | Haas            | 278         |
| Rindli/Hungar | Christen        | 231         | Rüfenacht                   | Anna            | 279         |
| Ruch          | Barbara         | 230         | Reiser                      | Rath            | 279         |
| Rüfenacht     | Christen        | 230         | Ryjn ne. Großbühl           |                 | 280         |
| Ritter        | Johann          | 235         | Rüfenacht                   | Nich. Cyp.      | 282         |
| Rindli/Hungar | Ulrich          | 232         | Rupp                        | Johann          | 283         |
| Rüfenacht     | Johann          | 223-269     | Ryjn                        | Johann          | 281         |
| Rieder        | Johann          | 236         | Rüfenacht                   | Anna            | 286         |
| Rindli/Hungar | Christen        | 237         | Ryjn                        | Jacob Cyp.      | 287         |
| "             | Margaretha      | 229         | Ruch                        | Anna Maria      | 285         |
| Rohrbach      | Margaretha      | 239         | Rott                        | Anna Maria      | 286         |
| Rüfenacht     | Anna            | 234         | Roth                        | Anna Karb.      | 288         |
| Rindli/Hungar | Anna            | 238         | Rüfenacht                   | Anna Karb.      | 292         |
| Roser         | Anna Maria      | 237         |                             |                 |             |
| Rüfenacht     | Anna Maria      | 240         |                             |                 |             |
| Rüfenacht     | Leopold         | 240-253-263 |                             |                 |             |
| Ritter        | Nich. Cyp.      | 242         |                             |                 |             |
| Rindli/Hungar | Anna, ne. Maria | 242         |                             |                 |             |

|          |            |                           |           |            |                 |
|----------|------------|---------------------------|-----------|------------|-----------------|
| Schilt   | Jacob      | 228-67                    | Schwyz    | Anna       | 228             |
|          | Anna       | 35                        |           | Anna       | 145-150         |
|          | Christen   | 11-215                    |           | Anna       | 149-169         |
| Schwyzer | Johann     | 30-92-118                 |           | Johann     | 226-235-202-269 |
|          | Christen   | 22-27-42-54-101-265       |           | Christen   | 141-170-181-191 |
|          | Anna       | 228-29-174-225            |           | Anna       | 281-154-256-171 |
|          | Barbara    | 24-250                    |           | Anna       | 171             |
|          | Maria      | 25                        |           | Johann     | 155-282         |
|          | Nich. Cyp. | 75                        |           | Leopold    | 11-266-269-275  |
|          | Anna       | 17-244                    |           | Anna       | 213-213         |
|          | Johann     | 102                       |           | Anna       | 219             |
|          | Ulrich     | 116                       |           | Nich. Cyp. | 219             |
|          | Johann     | 121                       |           | Christen   | 260             |
|          | Maria      | 115                       |           | Maria      | 262-295         |
|          | Christen   | 162-174-179-279           |           | Christen   | 275             |
|          | Johann     | 163                       |           | Johann     | 26-147          |
|          | Domini     | 169                       |           | Christen   | 171             |
|          | Christen   | 172-174-189               |           | Anna       | 172             |
|          | Johann     | 178                       |           | Christen   | 221             |
|          | Maria      | 171                       |           | Christen   | 221-231         |
| Schwyz   | Anna       | 122-17-172-178-211        |           | Johann     | 27-46-68        |
|          | Ulrich     | 2-31-84                   |           | Anna       | 14-245-280      |
|          | Maria      | 22-26-31-147-216          |           | Christen   | 21-205-256-250  |
|          | Barbara    | 21-24-55-156-280          |           | Anna       | 105             |
|          | Leopold    | 33-24-169-173-184-281-300 |           | Christen   | 192             |
|          | Johann     | 34                        |           | Leopold    | 182-268-275     |
|          | Johann     | 39-40                     |           | Johann     | 191-201         |
|          | Maria      | 39-174-261                |           | Anna       | 194             |
|          | Anna       | 41-45-54-277-278          |           | Nich. Cyp. | 203-281         |
|          | Christen   | 41-70-74-74-269           |           | Johann     | 31              |
|          | Johann     | 40-48-125-142-247         |           | Anna       | 35-140          |
|          | Ulrich     | 43-187                    |           | Johann     | 61-275          |
|          | Johann     | 61-69-74-104-252          |           | Christen   | 66-89-98        |
|          | Margaretha | 62-207-247                |           | Anna       | 177-237         |
|          | Anna       | 61                        |           | Nich. Cyp. | 177             |
|          | Christen   | 62-211                    |           | Leopold    | 150-269         |
|          | Johann     | 64                        |           | Barbara    | 169-237         |
|          | Barbara    | 64-75-150                 |           | Christen   | 185             |
|          | Audou      | 70-285                    |           | Leopold    | 11              |
|          | Nich. Cyp. | 73-97-108-147-279-292     |           | Maria      | 186             |
|          | Anna       | 87-250                    |           | Anna       | 195             |
|          | Christen   | 93-106-141-146            |           | Barbara    | 202             |
|          | Johann     | 125-130                   |           | Christen   | 175             |
|          |            |                           | Schindler | Christen   | 202             |



276.  
 Liegenthaler, Christof. 275.  
 Heuer, Eubann. 275.  
 Bettler, Eudwig. 276.  
 Sterchi, Hans Willmij. 276.  
 Schafroth, Christof. 276.  
 Schüppig, Anna. 276.  
 Sommer, Anna Maria. 277.  
 Sommer, Ursula. 278.  
 Schumacher, Johann. 281.  
 Schertenleib, Joh. Saul. 282.  
 Schalteuburger, Katharina. 282.  
 Sommer, Johann. 283.  
 Schütz, Anna Maria. 283.  
 Schütz, Hans. 284.  
 Schmid, Hans. 284.  
 Schwan, Hans. 286.  
 Schwyzer, Johannes. 286, 288.  
 D., Hans Willmij. 289, 291.  
 Halden, Hans Willmij. 291.  
 Schliumpf, Johannes. 292.  
 Schütz, Eberhard. 293.  
 Sommer, Joh. Jacob. 293.  
 D., Hans Willmij. 293.  
 Schumeyer, Hans Willmij. 292.  
 Strub, Hans Willmij. 294.  
 Stüder, Hans Willmij. 294.  
 Schenck, Barbara geb. Hans Willmij. 295.  
 Schlupp, Hans Willmij. 295.  
 Schwyzer, Hans Willmij. 295.  
 Hauffler, Hans Willmij. 295.  
 Sommer, Hans Willmij. 295.

E. G. ... Prof. Drösig. 156.

Äffmann, Anna. p. 32. Polter 46. Ulrich 107. Jahel 114.  
Ulrich 161. Anna 168. Margareta 184. Johann 186. Lehrer 198.

Krißmann. Jahel. 82.

Antjanen, Krißmann 174 - Anna 246.

Äffmanns Bauch Christen Lehrer Anna 32. Herman 41.  
Anna 67. Jacob 81. Ulrich 119. Johann 126. Johann 129.  
Christen 145. Barbara 172. Christen 187. Anna 187. Jahel 241.

Anna  
Anna 197.

Amport. Krißmann 35. Lehrer 184.

Andreas, Jahel 182.

Apollon Joseph - 64. Johann 114. Johann 181.

Anna. Anna 67. Jahel 90. Christen 119. Herman 194.  
Anna 152. Barbara 153.

Lehrer. Jahel. 102. Christen 196. Anna 203.

Christen / Lehrer 190.

Christen. Anna 150.

Christen. Christen 167.

A  
B  
C  
D  
E  
F  
G  
H  
I  
K  
L  
M  
N  
O  
P  
R  
S  
U

Wissel. Jahrb. 200.

Annuaire. Jahre. 119.

Wissel. 100. Jahre. 150.

Walden. Walden 160. Einsicht 196.

Podiat. Jacob. pag. 78.

Walden. Jahre. 105.

Walden. Jahre. 109.

Walden. Jahre. 110.

Walden. Jahre. 116.

Walden. Jahre. 117.

Walden. Jahre. 118.

Walden. Jahre. 119.

Walden. Jahre. 120.

Walden. Jahre. 121.

Walden. Jahre. 122.

Walden. Jahre. 123.

Walden. Jahre. 124.

Walden. Jahre. 125.

Walden. Jahre. 126.

Walden. Jahre. 127.

Walden. Jahre. 128.

Walden. Jahre. 129.

Walden. Jahre. 130.

Walden. Jahre. 131.

Walden. Jahre. 132.

Walden. Jahre. 133.

Walden. Jahre. 134.

Walden. Jahre. 135.

Walden. Jahre. 136.

Walden. Jahre. 137.

Walden. Jahre. 138.

Walden. Jahre. 139.

Walden. Jahre. 140.

Walden. Jahre. 141.

Walden. Jahre. 142.

Walden. Jahre. 143.

Walden. Jahre. 144.

Walden. Jahre. 145.

Walden. Jahre. 146.

Walden. Jahre. 147.

Walden. Jahre. 148.

Walden. Jahre. 149.

Walden. Jahre. 150.

Walden. Jahre. 151.

Walden. Jahre. 152.

Walden. Jahre. 153.

Walden. Jahre. 154.

Walden. Jahre. 155.

Walden. Jahre. 156.

Vertical index letters: B, C, D, E, F, G, H, I, K, L, M, N, P, R, S, T, U, V, W, X, Y, Z.

Wetzli: Anna 3. Grund 47. Grund 49. 54. Anna 59. Magdalena 60.  
Christina 60. Barbara 61. Peter 71.

Durgau: Christen 38. Grund 65. Magdalena 75. Maria 185. Christ 190.

Brayn: Wäli 40. Grund 111. Grund 163. Barbara 182.

Omman: Christen 163.

Alman: Uli 153.

Wassner: Jakob 56. Grund 81. Bändel 137. Anna geb. Moser  
Grund 141. 201.

Wäinmann: Christen 175.

Wang: Anna 60. Wäli Grund 67. 177.

Wäinmann: Jakob 65. Bändel 103. Grund 135. St. Uli 140.

Wangbühl: Christen 70. Christen 125. Grund 161. Christen 184.

Wolffli: Grund 79. Christen 110. Bändel 143. Grund 232. Grund 247.

Wissel: Christen 84. Christen 89. Grund 91. Christen 96.  
Grund 96. Grund 116. Grund 116. Grund 116.  
Grund 120. Christen 96. Grund 128. Christen 141.

Wick: Anna 89. Anna 119. Grund 180. Jakob Anna geb. Wäli 180. Grund 111.  
Anna geb. Wäli 185. Grund 187. Maria 190. Anna Maria 193.  
Grund 195. Christen 198. Christen 181. Christen 198.

Wüchli: Elzabeth 95.

Wissmann: Josef 95.

Woser: Grund, St. Nikolaus 120.

Wangbühl: St. Uli 131.

Wissel: Christen 154. Wäli Grund 162. Grund 160. Anna 175.  
Grund 174. Grund 178. Grund 178. Christen 181. Maria 184. Christen 198.

Christen: Wäli: Haupt 24. Madla 38. Peter 33. Wäli 34.  
Christen 36. Grund 40. Anna 41. Christen 42. Maria 44.

Grund: 50. Anna 53. Christen 68. Grund 67. Christen 71. St. Uli 85.  
Grund 88. Grund 95. Grund 101. Grund 112. Grund 120.

Christen: 123. Grund 138. Grund 140. Christen 159.  
Grund 143. Grund 162. Grund 169. Maria 169. Grund 179.

Grund: 182. Barbara 183. Maria 184. Jakob 191. 192. 193. Grund 198. 201.

Conrad: Wäli Grund 159.

Christen: Jakob 179. Grund 181.

C  
D  
E  
F  
G  
H  
I  
K  
L  
M  
N  
P  
R  
S  
U

*[Faint, mostly illegible handwritten text]*

*[Faint, mostly illegible handwritten text]*

*[Faint, mostly illegible handwritten text]*

*[Faint, mostly illegible handwritten text]*

Udenberg, Mannj. 30. Gaup 3. Eristen 3 et 37. Hand 63.  
Julij 70. Eristen. 86. Jacob. 108. Hand 192/203.

Lauen Eristen. 40.

Pysli. Heiland. 105.

Pomi. Johannab. 124.

Prejer. Julur. 105.

Pöbich. Heiland. 112. (Eristen 180.)

Pürw. Luannab. 153.

Pürrig. Julur. 114.

M. B. Julur. 108. Magelanna 192.

D

E

F

G

H

I

K

M

N

P

R

S

U

V

*Faint handwritten text at the top of page 336.*

Ebnubrogen, Ana. 29. Hoffmann und Hammer 182. Grollen 186.

Ebnusard, Jacob. 79. J. 170.

Eggm, Ja. J. J. Androp. 31.

Eggim, Maria 54.

Eggim, Anna 179.

Eggim, J. Rudolf 54.

Eickenberg, Gustav 67.

Eider, Nicolaus 119.

Elsand, Carl 191. Grollen 193.

Eppimant, Paul 120. Jacob 132. Grollen 176.

Eppimant, Johann 171. Grollen 179.

Egg, Johann 171. Grollen 177.

E  
F  
G  
H  
I  
K  
L  
M  
N  
O  
P  
R  
S  
U

Filippus Ludwig Albracht 31. Olyfina 176.

Herrn Ulri. Kattji 42. Jacob 139. Fahrer 169. Julius 181. Christen 185.

Ulrichs haus 65. ad. burgum 149. Pamul 170. Olyfina 204.

Prisdler Jacob 181.

Kulbau, Mingdälma 179. Lejabat 182.

Jonij. Atta 65. Fahrer 89.

Prisdler, H. Franz Gut, St. Bern 78.

Christen. Ulrich 124.

Ulrichs, Jacob 167.

F

S

H

J

K

L

M

N

O

P

R

S

T

U

V

Provo Danbergsw, Ana 42. 6. 187. Adriaen 159. Andrus 189. Ana peeter 198  
Gusman 192. Eberly 198. 200. Dinnel 22. 11. Jahn 186.

Provo Danbergsw 28. Haupt 28. Margrath 5 Fritz 32.  
Barbara 32. Uli 33. Efristen 33. Haupt 37. Peter 38. 41. 37.  
Wäli 41. Fritz 42. Ana 44. Efristen 45. Jahn 45. Peter 44.  
Maurer 53. Haupt 54. Jakob 54. Peter 56. Jakob 58. Maurer 58.  
Dinnel 53. Andrus 60. Haupt 65. Eberly 67. Dinnel 67. Jahn 71. Peter 78.  
Fritzen 81. Haupt 87. Uli 114. Gusman 121. Eberly 125. Jahn 129.  
Haut 128. Jahn 139. Paulson 141. Dinnel 140. Dinnel 148. Efristen 149.  
Albin 150. Margulian 151. Dinnel 156. Eberly 169. Jahn 162. Dinnel 169.  
Fritzen 171. Ana 175. Ana Barbara 176. Maria 177. Peter 183.  
Jakob 179. Eberly 180. Jahn 183. Haupt 186. Dinnel 188. Maria 186. Peter 185.  
Eberly 187. Ana Barbara 189.

Blauzinau Haupt 30. Efristen 2. Dutz 2. Haupt 4.  
Barbara 36. Eberly 38. Maden 44. Margulian 51.  
Eberly 58. Jahn 58. Maria 65. Jahn 67. Maria 73. Marg.  
Dinnel 75. Haupt 79. Uli 83. Haupt 87. Jahn 87. Uli 87.  
Dinnel 87. Uli 124. Haupt 123. Haupt 139.  
Jakob 166. Jahn 183. Efristen 185.

Provo Eberly 30. Barbara 34. Maden 38. Barbara 41.  
Ana 41. 45. Haupt 49. Eberly 59. Eberly 118. Efristen 185. Eberly  
189. Jahn 201.

Efristen Efristen 31. Wäli 41. Maden 42. Michael 43.  
Uli 48. Jahn 50. Jacob 128. Jacob 132. Uli 151.  
Fritzen 160. Jahn 160. Margulian 171. Dinnel 171.

Provo Eberly Haupt Uli 35. Efristen 48. Uli 90.  
Haupt 140. Jahn 147. Efristen 180. 182. Maria 199.

Dinnel Dinnel 46. Ana 182.  
Pratt, Maria 180.

Provo Eberly Andrus 50. Eberly 93. Efristen 127.  
Eberly, Ana 194.

Provo Eberly Maden 54. Uli 83.

Dinnel Ana 60. Haupt 65. Efristen 73. Jahn 82.  
Efristen 102. Efristen 113. Jacob 116. Dinnel 151.  
Ana Maria 176. Haupt Uli 187. Haupt 189. Jakob 196.

111  
S  
H  
J  
K  
M  
A  
P  
R  
S  
U



Georg Kumburg 81.

Simon 199

Manni Band 138.

Barthol. Anna 180. Christen 183.

Johann Jacob von Hofen 88.

Johann Johann 100.

Barthol. Anna 148.  
Postkammer Anna geb. 169.

Barthol. 160

Barthol. Anna 181.

Barthol. 183

Barthol. Christian 103. Anna 187.

Barthol. 180

Barthol. Mangart 112.

Barthol. 201.

Barthol. Joh. Georg 109. Anna 173.

Barthol. Michael 112.

Barthol. Johann 118.

Barthol. 122.

Barthol. Michael 127.

Barthol. Johann 139.

Barthol. 143. Anna 145.

Barthol. 142.

Barthol. Haupt 28. Christen 30. Christen 30. Haupt 4. Christen 4.

Barthol. 31. Anna 34. d. 39. Christoph 37. Johann 40. Maria 40. d. 40.

Barthol. 43. Haupt 46. Anna 60. Anna 60. Christen 62. Christen 62.

Barthol. 76. Christen 78. Christen 77. Maria 78. Anna 78.

Barthol. 107. Haupt 100. Anna 100. Anna 107. Anna 109.

Barthol. 128. Haupt 132. Anna 131. Anna 133. Anna 138.

Barthol. 139. Christen 140. Anna 140. Anna 140. Anna 140.

Barthol. 145. Anna 180. Anna 166. Anna 166. Anna 166.

Barthol. 130.

Barthol. Haupt 3. Barbara 35. Jacob 35. Maria 36.

Barthol. 40. Christen 50. Anna 50. Anna 50. Anna 50.

Barthol. 65. Anna 65. Anna 65. Anna 65. Anna 65.

Barthol. 75. Anna 75. Anna 75. Anna 75. Anna 75.

Barthol. 80. Anna 80. Anna 80. Anna 80. Anna 80.

Barthol. 100. Anna 100. Anna 100. Anna 100. Anna 100.

Barthol. 104. Anna 104. Anna 104. Anna 104. Anna 104.

Barthol. 104. Anna 104. Anna 104. Anna 104. Anna 104.

Reindlert Jakob 179. ...

Rüfz ... 51. hand 172.

Rist ... Maria 58. ... 66. hand 66. ... 88.  
Eggen 135. ... 214.

Reiner, Anna Maria 200.

Ruedbiller ... Maria 212.

Rüfz ... 198.

Rüfzmann, ... 174.

Rüfz ... 141.

Ruedl ... 160.

Ruedl ... 162.

Rüfz ... 34.  
hand 37. Maria 39. ... 40. ... 49.  
hand 54. ... 55. ... 57, 59. ... 119.  
hand 96. ... 122. ... 127. ... 131. ... 181.  
hand 149. ... 176. ... 180. ... 181.  
hand 183. ... 188. ... 190.  
hand 196. ... 200. ... 205.

Rüfz ... 185. hand 185. ... 195.

Rüfzmann ... 102. Maria 170.

Rüfz ... 138. ... 205.

Rüfz ... 37. ... 111.

Rüfz ... 198.

Rüfz ... 43. ... 47, 56. ... 67.  
hand 82. hand 97. ... 110. ... 113.  
hand 137. ... 158. ... 208.

Rüfz ... 33. Jacob 34. ... 43. ... 49.  
hand 47. ... 51. ... 55. ... 77.  
hand 95. ... 176. ... 178. ... 189. ... 192.  
hand 190.

Rüfz ... 43.

Rüfz ... 43.

M  
K  
A  
P  
R  
S  
U

348  
Kobal Egidius 55. Jakob 158. Maria 175.  
Christ. Egidius 73.

Rodler. Johann 100. Briedrich 150. Kallgama 180. Maria 186. Am

Rollin, Peter Sefi. Johann 130.

Rosly. Johann Jakob 189.

Rühl. Egidius 133.

Rühl. Jakob 117.

Benifit. Onispius 182. Maria 196.

349  
Kofner. Egidius 30. Hans 28. Anna 28. Maria 4. Egidius  
W. Galus 31. Kath. 32. Maria 33. Anna 34. Hans 34.  
Opald 35. Anna 36. Opald 38. Egidius 37. Egidius 39.  
Egidius 40. Barbara 44. Kath. 44. Egidius 43. Andreas 46.  
Marg. Barbara 44. Andreas 48. Andreas 49. Johann 49.  
Egidius 55. Egidius 56. Maria 58. Barbara 58. Barbara 60.  
Egidius 60. Maria 62. Anna 62. Egidius 66. Maria 67. Maria 67.  
Egidius 69. Maria 78. Marg. Barbara 78. Maria 78. Maria 78.  
Egidius 79. Egidius 82. Maria 84. Jacob 96. Egidius 97. Maria  
Jand. 101. Johann 118. Jand. 118. Jand. 119. Jand. 125. Jacob 131.  
Jand. 133. Egidius 132. Egidius 138. Nikolaus 140.  
Egidius 142. Maria 142. Maria 142. Maria 142. Maria 142. Maria 142.  
Maria 149. Egidius 181. Egidius 182. Jakob 188. Maria 185. Johann 191.  
Andreas 193. Barbara 198. Anna 198. Maria 199. Johann 197. Maria 200.  
Egidius 206. Jakob 208. Maria 210. Anna 211. Maria 211. Maria 212. Maria 212.

Einzig. Egidius 30. Johann 3. Maria 4. Egidius 34. Maria 11.  
Egidius 37. Egidius 41. Johann 47. Anna 5. Maria 59. Barbara 60.  
Egidius 62. Maria 70. Egidius 75. Egidius 75. Maria 77.  
Egidius 79. Egidius 104. Jand. 120. Jand. 124. Johann 124.  
Jand. 139. Egidius 140. Maria 144. Johann 152. Egidius 162.  
Barthel 167. Maria 167. Maria 167. Maria 167. Maria 167.  
Egidius 184. Anna 187. Maria 197. Egidius 199. Maria 201. Maria 201.  
Egidius 201. Maria 211. Maria 212. Anna 213.

Egidius Wutz 4. Egidius 49. Briedrich 59. Maria 79. Briedrich 98.  
Maria 101. Jand. 117. Egidius 128. Anna 170. 206.

Egidius. Maria 31.

Egidius. Johann 35. Johann 110. Briedrich 112. Johann 125.  
Egidius 131. Johann 156. Johann 180. Maria 188. Maria 192. Maria 190.  
Egidius 189. Johann 191. Egidius 203. Maria 212. Maria 212.

Egidius. Johann 54. Jacob 37. Maria 97.  
Jand. 109. Nikolaus 110. Maria 125. Maria 198. Maria 200.  
Jand 200. Maria 209.

350  
Lilje. Grund 66. Anna 70. Anna 75. Feldblau 90. Christen 100.  
Meyer 104. Jäger 107. Anna 183. ...  
Lilje. Christen 66.

Lehmann, David, 173. Grund 176. Barbara 175. Leder  
manu, gel. Anz. 19

Lütz. Joh. von ... 80. Johannes ... 182.  
Lauer Linn Lobst  
Anzahl 192. Menge 184. Christen

Lutz. Joh. Jacob 82.  
Lutz. Jakob 182. Lütz  
Menge 218. Mann 223.

Lutz. Grund 89. Johann 98. Peter 99. ... 122. ...  
Lutz. Grund 184. Anna 177.

Lutz. Grund 201.  
Lutz. Mathias 115.

Lutz. Grund 103. ... Mathias 113

Lutz. Mathias 110. Johann 126. Grund 161. ... 189.  
Lutz. Grund 201. Johann 206. Grund 200. Christen 211.

Lutz. Grund Jacob 311. Mathias 144. Maria 182. ... 200. ... 209.

Lutz. Rappert 129. Grund 196. Ulrich 165.

351  
Müller. Jac. 30. Dantz 3. Mari 5. Haupt 35 & 36. 40.  
Anna 42. Peter 43. ... 44. ... 45. ... 52.

Müller. Grund 60. ... 67. ... 69. ... 78.  
Lutz. Grund 82. ... 93. ... 99. ... 105. ... 107.  
Christen 123. ... 141. ... 118. ... 181. Anna 115.

Müller. Grund 177. Peter 186. ... 185. ... 187. ... 199. ... 205.  
Müller. Grund 75.

Müller. Grund 38.

Müller. Grund 3. Jacob 3. ... 45. ... 49.  
Lutz 50. ... 53. ... 55. ... 66. ... 116.

Müller. Grund 104. ... 106. ... 117. ... 151.  
Lutz 174. ... 176. ... 178. ... 210. ... 211. 218.

Müller. Grund 5. ... 52. Anna 175. ... 118.

Müller. Grund 44. ... 62. ... 73. ... 75.  
Lutz 27. ... 29. ... 80. ... 97. ... 98.  
Lutz 99. ... 107. ... 110. ... 114. ... 118.

Müller. Grund 209. ... 211. ... 212. ... 213.  
Lutz 150. ... 178.

Müller. Grund 308. ... 30. ... 83.  
Müller. Grund 71. ... 182. ... 198. ... 193.

Müller. Grund 83.  
Lutz. Grund 99.

Meyer. H. Salomon. 86. Anna 180. Joh. 200.

Meybargw. Eristen. 91.

Mandary. Lej. 210.

Meister. Jaur. 92. Stud. 165.

Mühle. Lej. 211. Jah. 218.

Muralt. Eristen. 95.

Moser. Jaur. 99. Eristen. 135. Jof. 153. Joch. 163. Anna 181.  
Misp. 183. Lej. 200. Anna 215.

Müller. Adam. 182. Jof. 215.

Münzthal. Lej. 216.

Müller. Eristen. 123. Meilad. 130. Eristen. 134. Eristen. 137.  
Jaur. 127. Joch. 145. Jof. 155. Anna 170. Eristen. 179. Joch. 179.  
Joch. 180. 184. Meilad. 185. Eristen. 187. Jaur. 193. Jof. 203. Anna 203.  
Eristen. 211. Lej. 218.

Maurjoser. Land. 127. Meilad. 189.

Mörsen. Eristen. 151. Anna 169.

Montblau. Jof. 179.

Moy. Abrafam. 179.

Müster. Land. 218. Lej. 222.

Neijausp. Mark. 4. Eristen. 32. Anna 48. Eristen. 50. Eristen. 52.  
Eristen. 52. Jof. 118. Eristen. 118. Eristen. 118.  
Misp. 190. Joch. 190. Jof. 208. Anna 218. Meilad. 222.

Neijausp. Haupt. 39. Eristen. 81. Lej. 210.

Neimiggen. Jof. 182.

Neimiggen. Anna. 52.

Neijiger. Anna. 71.

Neimiggen. Jof. 171.

Neijiger. Anna. 200.

Neijiger. Anna. 90. Joch. Meilad. 164. Anna 219.  
Anna 219.

Neijiger. Eristen. 145. Meilad. 146. Anna 178.

A  
P  
R  
S  
U

*Faint handwritten text at the top of the left page.*

*Wynburg Margraf. 3. Ulm 198*

*Onsel Jacob. 125.*

*Sturli-Lafgar 43. Schriften. 87. Land. 153. Land 180. Grotte 188.*

*Wald. Johann 64.*

*St. Antoni. 91.*

*Waldmair. Johann 142.*

|   |
|---|
| 0 |
| P |
| R |
| S |
| U |
| V |
| W |
| X |
| Y |
| Z |

E. Hungenwille

W. J. S. S. 48. Pammab. 108. Gaud. 135. A. 143.  
Marin. 170

W. J. S. S. 130. Gaud. 169. Anna. 200. A. 209. G. 216.

118.

J. S. Gaud. 169.

J. S. Jakob, 169.

H. S. G. 172.

S. S. Gaud. 180.

S. S. Anna. 185. G. 220.

S. S. G. 197.

|   |
|---|
| P |
| R |
| S |
| U |





Reginald Nicolaus p. 40 Christen 119. Margaretha 172. Grund 189. Anna 180.

Schweizer Johann 170. Anna 175. 172. Christen 174. Christen 176. 181. Carl 170. Grund 180. Anna 181. Carl 182. Johann 202. Anna 180. Christen 180. 181.

Matthias Christen 111. Christen 90. Grund 103. Grund 113. Jacob 110. Christen 102. Grund 107. Grund 107. Grund 107. Grund 107.

Matthias Grund 96. Christen 100. Christen 117. Jacob 120. Jacob 120. Christen 131. Anna 172. Christen 177. Christen 177. Christen 182. Christen 182.

Christen Christen 45. Christen 45. Christen 45. Christen 45. Christen 45. Christen 45. Christen 45. Christen 45.

Christen Christen 175. Christen 202. Christen 211. Christen 211. Christen 211. Christen 211. Christen 211. Christen 211.

Christen Christen 49. Christen 49. Christen 49. Christen 49. Christen 49. Christen 49. Christen 49. Christen 49.

Christen Christen 150. Christen 150. Christen 150. Christen 150. Christen 150. Christen 150. Christen 150. Christen 150.

Christen Christen 176. Christen 208. Christen 208. Christen 213. Christen 213. Christen 213. Christen 213. Christen 213.

Christen Christen 50. Christen 147. Christen 183. Christen 183. Christen 183. Christen 183. Christen 183. Christen 183.

Christen Christen 51. Christen 60. Christen 60. Christen 60. Christen 60. Christen 60. Christen 60. Christen 60.

Christen Christen 101. Christen 110. Christen 114. Christen 124. Christen 124. Christen 124. Christen 124. Christen 124.

Christen Christen 52. Christen 106. Christen 207. Christen 217. Christen 217. Christen 217. Christen 217. Christen 217.

Christen Christen 52. Christen 69. Christen 191. Christen 191. Christen 191. Christen 191. Christen 191. Christen 191.

Christen Christen 60. Christen 178. Christen 248. Christen 248. Christen 248. Christen 248. Christen 248. Christen 248.

Christen Christen 85. Christen 85. Christen 85. Christen 85. Christen 85. Christen 85. Christen 85. Christen 85.

Christen Christen 75. Christen 219. Christen 219. Christen 219. Christen 219. Christen 219. Christen 219. Christen 219.

Christen Christen 80. Christen 135. Christen 135. Christen 135. Christen 135. Christen 135. Christen 135. Christen 135.

Christen Christen 81. Christen 150. Christen 161. Christen 210. Christen 210. Christen 210. Christen 210. Christen 210.

Christen Christen 182. Christen 182. Christen 182. Christen 182. Christen 182. Christen 182. Christen 182. Christen 182.

Christen Christen 83. Christen 83. Christen 83. Christen 83. Christen 83. Christen 83. Christen 83. Christen 83.

Christen Christen 83. Christen 83. Christen 83. Christen 83. Christen 83. Christen 83. Christen 83. Christen 83.

Christen Christen 51. Christen 54. Christen 54. Christen 54. Christen 54. Christen 54. Christen 54. Christen 54.

Christen Christen 6. Christen 6. Christen 6. Christen 6. Christen 6. Christen 6. Christen 6. Christen 6.

Christen Christen 106. Christen 187. Christen 212. Christen 214. Christen 214. Christen 214. Christen 214. Christen 214.

Christen Christen 119. Christen 119. Christen 119. Christen 119. Christen 119. Christen 119. Christen 119. Christen 119.

Christen Christen 109. Christen 109. Christen 109. Christen 109. Christen 109. Christen 109. Christen 109. Christen 109.

Christen Christen 181. Christen 181. Christen 181. Christen 181. Christen 181. Christen 181. Christen 181. Christen 181.

Christen Christen 114. Christen 151. Christen 163. Christen 189. Christen 189. Christen 189. Christen 189. Christen 189.

Christen Christen 186. Christen 186. Christen 186. Christen 186. Christen 186. Christen 186. Christen 186. Christen 186.

Christen Christen 130. Christen 133. Christen 136. Christen 187. Christen 187. Christen 187. Christen 187. Christen 187.

Christen Christen 150. Christen 150. Christen 150. Christen 150. Christen 150. Christen 150. Christen 150. Christen 150.

Christen Christen 113. Christen 113. Christen 113. Christen 113. Christen 113. Christen 113. Christen 113. Christen 113.

Christen Christen 124. Christen 211. Christen 211. Christen 211. Christen 211. Christen 211. Christen 211. Christen 211.

Christen Christen 123. Christen 135. Christen 141. Christen 149. Christen 149. Christen 149. Christen 149. Christen 149.

Christen Christen 152. Christen 158. Christen 174. Christen 197. Christen 197. Christen 197. Christen 197. Christen 197.

Christen Christen 180. Christen 187. Christen 194. Christen 188. Christen 188. Christen 188. Christen 188. Christen 188.

Christen Christen 129. Christen 166. Christen 166. Christen 166. Christen 166. Christen 166. Christen 166. Christen 166.

5.

Jhaaber, Amig 142. 132.

Maeder Amig 194  
Barbara 198. Amig 213.

Steiner. Band 140. Ulrich 155.

Dischard  
Christina 211. Barbara 219.

Bisler, Dischard 204.

Schaefer. Christina 141.

Stoll Christina 198.

Sagister. Amig 142.

Schaller. Ulrich 143. Amig 183.

Bennhauser, Jacob 205.

Bisler. Johann 164. Magdalena 184.

Dischard. Ulrich 184. Barbara 208. Dischard 191. Christina 197. Magd. 211. Christina 211. Barbara 218. 219. Christina 219.

Haller, Christina 209. Ulrich 209.

Dischard, Christina 189. Ulrich 209. Ulrich 200. Christina 211. Ulrich 211.

Dischard / Christina 190. Ulrich 209. Magd. 208.

26.

Christina. Christina 51. Ulrich 54. Ulrich 187. Ulrich 189. Ulrich 191.  
Christina 197. Magd. 208. Ulrich 211. Christina 211. 208.

Christina. Jacob 64.

Kabold, Christina 208.

Christina. Christina 187. Johann 197.

Christina, Christina 221.

Christina Ulrich 168.

Christina  
Christina 182. Christina 208.

Christina. Ulrich 220. Magd. 256. Christina 288.

Christina. Ulrich 210.

F.  
21

Finckenbach, Zählj 42

Stämpfer, Profand. 120. Lehly 261.

Wirsbachers Wähl. 3. et 35. uel. 40. # Jand. 81.

Wenzl, Kapten. 95. Möckli 234.

Wincenz, Heiland. 138.

Werner, Jahn. 143.

Wogl, Jofand. 212.

Wüstner, Pöschel. 161.

Wyzel, Anna Barbara, 168.

Witz, Jahn, 189.

Wülfman, Wüstner 187. Anna Maria 265. Witz 274.

Wülfman, Jahn 283.

18. April 1774 22. 2. 1825 - 1774

Sägüelno. Christl. 30. Hans 1. Christl. 44. Barbara 43.  
Anna 49. 58. Maria 60. Felix 72. Christl. 78. Felix 79. Anna 120.  
Christl. 150. Christl. 154. Barth. 168. Anna 188. Margareta 188.  
Barbara 189. Barbara 190. Christl. 185. Christl. 192. Anna 192. Christl. 196. Anna 200.  
Christl. 200. Christl. 202. Anna 250. Christl. 211. Christl. 212. Christl. 213. Christl. 213. Christl. 213.  
Christl. 213. Christl. 213. Christl. 213. Christl. 213. Christl. 213. Christl. 213. Christl. 213.  
Christl. 213. Christl. 213. Christl. 213. Christl. 213. Christl. 213. Christl. 213. Christl. 213.

Waldli. Christl. 95. Christl. 158.

Walter Christl. 5. Anna 44. Christl. 58. Anna 65. Anna 66.  
Christl. 65. Christl. 75. Christl. 112. Christl. 115. Christl. 119.  
Christl. 178. Christl. 205. Christl. 210. Christl. 215. Christl. 219. Christl. 219.  
Christl. 219.

Widmer Christl. 35. Christl. 43. Christl. 44. Christl. 48. Christl. 48.  
Christl. 53. Christl. 62. Christl. 62. Christl. 63. Christl. 66. Christl. 69.  
Christl. 112. Christl. 116. Christl. 118. Christl. 119. Christl. 119. Christl. 119.

Witz Christl. 45. Christl. 63. Christl. 79. Christl. 100. Christl. 114.  
Christl. 114. Christl. 114. Christl. 114. Christl. 114. Christl. 114. Christl. 114. Christl. 114.  
Christl. 114. Christl. 114. Christl. 114. Christl. 114. Christl. 114. Christl. 114. Christl. 114.

Wachs. Christl. 203. Christl. 283. Christl. 293. Christl. 293.

Wachsmüller Christl. 52. Christl. 108.

Wyle. Christl. 259. 274.

Wunderlin. Christl. 174.

Woolly Christl. 54. Christl. 75.

Wärner Christl. 192.

Winkel Christl. 64.

Widmer Christl. 66. Christl. 66. Christl. 119. Christl. 152. Christl. 189.  
Christl. 209. Christl. 211. Christl. 212. Christl. 226. Christl. 225. Christl. 250.  
Christl. 250. Christl. 250. Christl. 250. Christl. 250. Christl. 250. Christl. 250. Christl. 250.  
Christl. 250. Christl. 250. Christl. 250. Christl. 250. Christl. 250. Christl. 250. Christl. 250.



Erhaltung

Leere  
Seite

Restauriert im Jahre 1937  
von der Buchbinderin  
Hermine Sriel  
in Burgdorf