

Todesrol.		1809.		Alter.	Begraben.
Nro.	Starb.	Mannspersonen			
	Zemmer.			Zemmer.	
1.	5.	N. N. von N. N. Ehemann		56 Jahr.	8.
2.	7.	N. N. von N. N. Wittwer		43 1/2 Jahr.	10.
3.	10.	N. N. von N. N. Ns. Sohn ledig		19 1/2 Jahr.	13.
4.	12.	N. N. N. Ns. von N. N. Kind		4 1/2 Jahr.	15.
5.	15.	N. N. Ns. von N. Kind. Ungetauft		8 Tage.	18.
6.	18.	N. Ns. von N. Kind. Todgeboren			21.
Registre des morts.		1809.		Age.	Enterré.
Nro.	décès.	HOMMES.			
	Janvier.				Janvier.
1.	5.	N. N. de N. N. marié.		56 ans.	8.
2.	7.	N. N. de N. N. veuf.		43 1/2 ans.	10.
3.	10.	N. N. de N. N. fils de N. non marié.		19 1/2 ans.	13.
4.	12.	N. N. N. (fils) de N. de N. N. enfant.		4 1/2 ans.	15.
5.	15.	N. N. (fils) de N. de N. enfant. Non baptisé		8 jours.	18.
6.	18.	N. (fils) de N. de N. enfant. Né mort			21.
B. Geschlechtsnahmen.		Register.		Pag.	Nro.
N.		N.		5.	7.
N.		N. geb. N.		9.	18.
B. Nom de famille.		REPertoire ALPHABÉTIQUE.		Pag.	Nro.
N.		N.		5.	7.
N.		N. née N.		9.	18.

		1809.		Alter.	Begraben.
Nro.	Starb.	Weibspersonen.			
	Zemmer.			Zemmer.	
1.	4.	N. N. geb. N. N. Ns. von N. Eheweib		53 Jahr.	7.
2.	6.	N. N. geb. N. Ns. von N. Wittve		68 1/2 Jahr.	9.
3.	9.	N. N. N. Ns. von N. Tochter, ledig		21 1/2 Jahr.	12.
Nro.		1809.		Age.	Enterré.
		FEMMES.			
	décès.				Janvier.
1.	4.	N. N. née N. N. femme de N. de N.		53 ans.	7.
2.	6.	N. N. née N. veuve de N. de N.		68 1/2 d'ans.	9.
3.	9.	N. N. N. fille non mariée de N. de N.		21 1/2 d'ans.	12.
<p>Im Rodel selbst muß der Geschlechtsnahmen der verstorbenen Person mit Ganzen, oder französischer Schrift geschrieben und unterliniert werden.</p> <p>Dans le registre même les noms de famille de la personne morte sera écrite en plus grands caractères et souligné.</p>					

Todten-Rodel

der Kirchhore

Kirchberg

Oberamts Burgdorf.

Anfangen mit dem Jahr 1826.

Töchter-Register von Kirchberg

Angenommen durch mich A. Zan
den Zeit schwelien zu
Kirchberg.

1826.

Geburts-Tag		Geburts-Ort		Tauf-Tag		Tauf-Ort	
1825	1826	1825	1826	1825	1826	1825	1826
Decemb.	Januar	Januar	Januar	Januar	Januar	Januar	Januar
1	28	1	1	1	1	1	1
		Anna Zinggenmaier geb. Wagnersmaier, Tochter des Johann Baptist Zinggenmaier von Kirchberg				67 Jahr	
2	31	2	2	2	2	2	2
		Johann Gruber, Johann Kind von Langenau, zu Kirchberg				3 Jahr, 9 Monat	
		1826					
		Januar					
3	5	8	8	3	8	3	8
		Anna Barbara Küng, Johann Kind von Kirchberg				1 Jahr, 8 Monat	
4	6	8	8	4	8	4	8
		Anna Küng, im Witten von Kirchberg				66 Jahr	
5	16	18	18	5	18	5	18
		Elisabeth Dreger, geb. Zacher, Johann Kind von Kirchberg, zu Kirchberg				53 Jahr, 6 1/2 Monat	
6	18	21	21	6	21	6	21
		Anna Barbara Küng, Jakob Kind von Kirchberg				2 Jahr, 4 Monat	
7	21	24	24	7	24	7	24
		Jakob Brändbacher, Johann Kind von Kirchberg				8 Monat	
		Februar					
8	30	2	2	8	2	8	2
		Anna Schwarzwald geb. Anzi, Johann Kind von Kirchberg, zu Kirchberg				80 Jahr	
		Februar					
9	2	4	4	9	4	9	4
		Elisabeth Feli geb. Hoff, Nikolaus Kind von Kirchberg, zu Kirchberg				70 Jahr, 1 Monat	
10	3	5	5	10	5	10	5
		Elisabeth Schumann geb. Zand, Johann Kind von Kirchberg				77 Jahr	
11	14	17	17	11	17	11	17
		Anna Aebi, Johann Kind von Kirchberg, zu Kirchberg				7 Jahr, 2 1/2 Monat	
12	21	23	23	12	23	12	23
		Jakob Schwitz, Jakob Kind von Kirchberg				5 Jahr, 3 1/2 Monat	
13	21	24	24	13	24	13	24
		Barbara Schner, Nikolaus Kind von Kirchberg, zu Kirchberg				53 Jahr, 2 Monat	
		März					
		März					
14	2	5	5	14	5	14	5
		Barbara Köstli, geb. Müller, Jakob Kind von Kirchberg, zu Kirchberg				75 Jahr, 5 Monat	
15	11	14	14	15	14	15	14
		Anna Bütler, geb. Linder, Jakob Kind von Kirchberg, zu Kirchberg				77 Jahr, 3 Monat	
16	12	14	14	16	14	16	14
		Johann Bütler, Johann Kind von Kirchberg				9 1/2 Monat	
17	13	16	16	17	16	17	16
		Elisabeth Dreger, geb. Zacher, Johann Kind von Kirchberg, zu Kirchberg				circa 63 Jahr	
18	20	22	22	18	22	18	22
		Elisabeth Lenz, geb. Fickler, Jakob Kind von Kirchberg, zu Kirchberg				23 Jahr, 10 1/2 Monat	
19	21	24	24	19	24	19	24
		Daniel Baumgartner, im Elisabeth Kind von Kirchberg, zu Kirchberg				3 Wochen	
20	26	29	29	20	29	20	29
		Anna Küng geb. Müller, Nikolaus Kind von Kirchberg, zu Kirchberg				66 Jahr	

No.	Geburtsort	Abgang	auf	Abgang	Abgang
21	1. April	3. April	Ind. Jakob Elanzer	von	Frankenmünster, Pfälzerland zu Anspingen, hochgeboren und Mäglerin
22	6. April	8. April	Niklaus Elster	Jahob's Sohn	von Honnauwald, bey Anspingen, im Aem. Cassanien, süßl. Gmme, zu Bützberg
23	5. April	8. April	Cassanien Lössli	geb. Amstutz, hand	Altwil's Ehefrau von Lind, zu Anspingen
24	18. April	21. April	Elisabeth Sorfer	Niklaus's Tochter	von Posten, von Jürgal's Sohn, Landw. Hingau, zu Anspingen
25	27. April	30. April	Emmelt Stürz	Anton's Sohn	von Anspingen, Lindig
26	30. May	2. May	nim hochgeboren und süßl. Mädchen	im Aem. Mülten	Mania Mägert von Hirschauf, seit hiesigen zu Anspingen
27	10. May	12. May	nim hochgeboren und süßl. Mädchen	im Aem. Vöden	Niklaus's Ehefrau, Jakob's Sohn von Anspingen, zu Anspingen
28	6. Junii	8. Junii	Anna Mania Lehner	des Eliseb. Anna Barb. Sohn	im süßl. Kind von Mülten
29	8. Junii	10. Junii	Johann Zürcher	von Sülzthal, daselbst zu Bützberg, im Aem. Bünden Gmme, - hiesigen	
30	18. Junii	20. Junii	Johann Alois Sriedli	Büchsenmacher und	Widener, von Anspingen
31	19. Junii	22. Junii	Mania Walter	Brüder's Kind	von Anspingen
32	24. Junii	26. Junii	Elisabeth Diamfeyer	geb. Hingau, Johann's	und daselbst's Ehefrau von Hirschauf, zu Anspingen
33	7. August	10. August	Elisabeth Bütcher	Niklaus's Tochter	Kind von Anspingen
34	15. August	17. August	Mania Silchemann	Jahob's Kind	von Anspingen, zu Anspingen
35	15. Septemb.	18. Septemb.	Hindolf Widmer	Johann's	und daselbst's zu Anspingen, hochgeboren und süßl. Kind von Anspingen
36	19. Septemb.	19. Septemb.	nim hochgeboren und süßl. Mädchen	im Aem. Mülten	Cassanien Simon von Anspingen, seit hiesigen zu Anspingen
37	18. Septemb.	21. Septemb.	Jahob Affolter	Widener	von Anspingen
38	3. October	6. October	Anna Barbara Schorauer	geb. Bützberg, des	Johann's Ehefrau von Anspingen
39	13. October	15. October	Elisabeth Hofer	des	Barbara's Kind, von Anspingen, im Aem. Bünden Gmme, seit hiesigen zu Anspingen
40	17. October	19. October	Anna Mania Widmer	geb. Hingau, des	Johann's Ehefrau von Anspingen, im Aem. Bünden Gmme, seit hiesigen zu Anspingen
41	21. October	23. October	Elisabeth Wälli	Jahob's	und daselbst's von Anspingen, von Lindig und Anspingen
42	23. October	26. October	Anna Mania Stüder	Johann's	Kind von Anspingen
43	28. October	30. October	Ind. Jakob Schorauer	von	Anspingen, zu Anspingen und im Aem. Bünden Gmme, seit hiesigen zu Anspingen
44	28. December	1. December	Maryanilla Stüder	geb. Bützberg, hiesigen	Widener von Anspingen, seit hiesigen zu Anspingen
45	6. December	9. December	Johann Stüder	von	Anspingen, im Aem. Bünden Gmme, seit hiesigen zu Anspingen
46	8. December	11. December	Jahob Wälli	Johann's	und daselbst's, im Aem. Bünden Gmme, seit hiesigen zu Anspingen
47	9. December	12. December	Elisabeth Jung	geb. Fäuli, hiesigen	und daselbst's, im Aem. Bünden Gmme, seit hiesigen zu Anspingen

No.	Geburtsort	Abgang	auf	Abgang	Abgang
48	12. December	15. December	Maly's Stürz	von	Anspingen, im Aem. Bünden Gmme, seit hiesigen zu Anspingen
49	15. December	18. December	Mania Ueber	geb. Bützberg, des	Johann's Ehefrau von Anspingen
50	18. December	20. December	Freundlich Bützberger	Jahob's	und daselbst's von Anspingen, im Aem. Bünden Gmme, seit hiesigen zu Anspingen
51	21. December	22. December	Anna Mania Sieber	hiesigen	und daselbst's, im Aem. Bünden Gmme, seit hiesigen zu Anspingen

Im Laufe des Jahres 1826 sind hiesigen beygeben worden:

Kindern	22.
Alten	20.
Männern	9.
	51.

1827.

No.	Geburtsort	Abgang	auf	Abgang	Abgang
1.	3. Januar	5. Januar	nim hochgeboren und süßl. Mädchen	im Aem. Mülten	des Johann's und des Elisabeth's Kind, seit hiesigen zu Anspingen
2.	15. Januar	18. Januar	Emmelt Stüder	von	Anspingen, des Cassanien's Ehefrau von Anspingen
3.	17. Januar	20. Januar	Anna Zürcher	geb. Bünden	und daselbst's, im Aem. Bünden Gmme, seit hiesigen zu Anspingen
4.	23. Januar	26. Januar	Mania Walter	daselbst's	Kind von Anspingen
5.	26. Januar	29. Januar	Barbara Stürz	hand	Altwil's Ehefrau von Anspingen, von Lindig und Anspingen
6.	30. Januar	2. Februar	Elisabeth Rütli	geb. hiesigen, Johann's	und daselbst's von Anspingen
7.	31. Januar	1. Februar	nim hochgeboren und süßl. Mädchen	im Aem. Mülten	des Johann's und des Elisabeth's Kind, seit hiesigen zu Anspingen
8.	4. Februar	8. Februar	Jahob Silchemann	Widener	und hiesigen von Anspingen
9.	10. Februar	13. Februar	Johann Bützberg	Niklaus's	Kind von Anspingen, im Aem. Bünden Gmme, seit hiesigen zu Anspingen
10.	11. Februar	14. Februar	Johann Stüder	Johann's	Kind von Anspingen
11.	12. Februar	17. Februar	Maria Stürz	von	Anspingen, im Aem. Bünden Gmme, seit hiesigen zu Anspingen
12.	20. Februar	23. Februar	Ind. Johann Widmer	von	Anspingen, im Aem. Bünden Gmme, seit hiesigen zu Anspingen
13.	24. Februar	27. Februar	Cassanien Wälli	geb. hiesigen, hiesigen	und daselbst's von Anspingen
14.	27. Februar	2. März	Jahob Eichenberger	Freundlich's	Kind von Anspingen, im Aem. Bünden Gmme, seit hiesigen zu Anspingen
15.	1. März	4. März	Anna Stürz	geb. hiesigen, von	Anspingen, im Aem. Bünden Gmme, seit hiesigen zu Anspingen
16.	1. März	4. März	Niklaus Bützberg	hiesigen	Kind von Anspingen
17.	1. März	4. März	Niklaus Bützberger	Johann's	und daselbst's von Anspingen, im Aem. Bünden Gmme, seit hiesigen zu Anspingen
18.	3. März	6. März	Anna Barbara Bützberger	Johann's	Freundlich's Kind von Anspingen
19.	5. März	8. März	Anna Gotthard Bützberg	Bartholomäus's	und daselbst's, im Aem. Bünden Gmme, seit hiesigen zu Anspingen

1827.		Aller	
Nr.	geborene	geborene	auf
20	März 9	März 11	Elisabeth Zallacher, Jakob Tochter von Christoph, Ludwig
21	15	18	Jacob Kiltbemaier, Jakob Sohn von Hieronymus, zu Eglis, -gan, der Barbara Engelstamm, ist hantinglich
22	17	20	Jacob Schwitz, Wilhelm Sohn von Hieronymus, zu Hagnen, Ludwig
23	18	21	Anna Maria Südi, Jakob und Zöllner Kind von Hieronymus
24	21	24	Samuel Küng, Bruders Sohn, Kind von Hieronymus, zu Eglis, -gan, der Barbara Engelstamm
25	22	25	Mania Bütiglofer, Wilhelm Sohn, Kind von Hieronymus
26	28	31	Anna Adel Acebi, Johann Kind von Hieronymus
27	30	2	Anna Aeberhard geb. Fischer, von Hieronymus, der Landwirt Anstalt Hofen
28	30	3	Anna Stüder, Jakob Kind von Hieronymus, der Elisabeth
29	11	14	Freundin Südi, Andreas Sohn von Hieronymus, zu Hieronymus
30	12	14	Anna Jakob Bertschmüller von Hieronymus und der Elisabeth
31	14	17	Johann Maria Kind, Johann Kind von Hieronymus, zu Hieronymus
32	17	20	Anna Jürgy geb. Hieronymus, Jakob Kind von Hieronymus, zu Anstalt
33	20	22	Elisabeth Kiltbemaier, Johann Kind von Hieronymus, zu Anstalt (siehe unten)
34	21	24	Johann Rudolf Küng, Johann Kind von Hieronymus, zu Anstalt
35	24	27	Jacob Aeberhard, Johann Kind von Hieronymus, zu Anstalt
36	15	18	Andreas Sammentbaler, Johann Kind von Hieronymus
37	24	26	Christina Bütiglofer geb. Hieronymus, Jakob Kind von Hieronymus
38	27	30	Anna Maria Stüder, Wilhelm Kind von Hieronymus
39	1. Juni	6. Juni	Anna Barbara Jospinger geb. Hieronymus, Johann Kind von Hieronymus
40	7	10	Barbara Küngler, Bruders Kind von Hieronymus
41	6. Juli	8. Juli	Johann Kiltbofer von Hieronymus, Johann Kind von Hieronymus
42	10	13	Anna Schwitz, Andreas Kind von Hieronymus, zu Anstalt
43	16	18	Freundin Sager von Hieronymus, Johann Kind von Hieronymus
44	16	19	Elisabeth Sager, Johann Kind von Hieronymus, zu Anstalt
45	19	22	Ein hantinglich Kind von Hieronymus, Jakob Kind von Hieronymus

1827.		Aller	
Nr.	geborene	geborene	auf
46	Julii 29	Julii 29	Ein hantinglich Kind von Hieronymus, Jakob Kind von Hieronymus
47	August 2	August 5	Elisabeth Bütiglofer, Jakob Kind von Hieronymus
48	4	6	Ein hantinglich Kind von Hieronymus, Jakob Kind von Hieronymus
49	6	8	Johann Ulrich, Christmann, Johann Kind von Hieronymus
50	19	22	Johann Südi, Johann Kind von Hieronymus
51	22	25	Christina Bütiglofer, Johann Kind von Hieronymus
52	31	2	Christina Berger, Johann Kind von Hieronymus
53	1	4	Johann Schweizer von Hieronymus, Jakob Kind von Hieronymus
54	4	7	Johann Südi, Johann Kind von Hieronymus
55	6	9	Anna Berger geb. Hieronymus, Jakob Kind von Hieronymus
56	7	10	Anna Barbara Küng geb. Hieronymus, Jakob Kind von Hieronymus
57	10	13	Anna Bertschmüller, Johann Kind von Hieronymus
58	16	18	Anna Bütiglofer, Johann Kind von Hieronymus
59	20	23	Andreas Südi, von Hieronymus, Jakob Kind von Hieronymus
60	21	24	Anna Lehmann, Johann Kind von Hieronymus
61	29	1. Oktober	Elisabeth Südi, Bruders Kind von Hieronymus
62	12	14	Anna Kiltbemaier geb. Hieronymus, Jakob Kind von Hieronymus
63	15	18	Elisabeth Südi, Bruders Kind von Hieronymus
64	21	24	Mania Prossmann, Johann Kind von Hieronymus
65	29	31	Ein hantinglich Kind von Hieronymus, Jakob Kind von Hieronymus
66	2	5	Anna Barbara Kiltbofer geb. Hieronymus, Jakob Kind von Hieronymus
67	28	1. Dezember	Andreas Südi, Johann Kind von Hieronymus
68	28	1. Dezember	Anna Südi geb. Hieronymus, Jakob Kind von Hieronymus
69	2	5	Elisabeth Südi, Johann Kind von Hieronymus
70	5	8	Ein hantinglich Kind von Hieronymus, Jakob Kind von Hieronymus
71	6	9	Anna Südi geb. Hieronymus, Jakob Kind von Hieronymus
72	14	17	Elisabeth Südi, Johann Kind von Hieronymus
73	16	19	Anna Südi, Johann Kind von Hieronymus
74	16	19	Ein hantinglich Kind von Hieronymus, Jakob Kind von Hieronymus

Nota zu Nr. 33. In der Tabelle ist die Geburt von Anna auf 106. Jahr angegeben worden, in der Tabelle ist die Geburt von Anna auf 106. Jahr angegeben worden, in der Tabelle ist die Geburt von Anna auf 106. Jahr angegeben worden.

geborene geboren. Ein hantinglich Kind von Hieronymus, Jakob Kind von Hieronymus.

N^o. Gestorbene Inverabau auf freylichem Kirchhofe.
 7⁵. Decemb. 25 Decemb. 28. Hermann Friedli, Jubild, sal. Tochter hieser Erbsigener, uief ihme
 Gümml, von Ladig " 56 Jahr. 3. Monat.

Im Laufe des Jahres 1827, sind folgende begraben worden:
 17. Mäundersöhnen
 20. Weibkinder
 38. Kinder
 75.

1. Januar 7. Anna Lilchmann, geb. Sidi, Weibkinder von Weindingen, 62 1/2 Jahr.
 2. — 20. — 23. Anna Maria Ludi, Tammald Kind von Weindingen, zu Oberhof, 4 Jahr, 11. Monat.
 3. — 20. — 23. Elisabeth Jürg, Johann Kind von Weindingen, zu Erbsigen, 9. Monat.
 4. — 22. — 25. David Berger, David Kind von Erbsigen, 3. Mon. 3. Hofen.
- Februar Februar.
5. — 1. — 3. Anna Xebi, geb. Studer, Johann Kind von Weindingen, zu Oberhof, 62. Jahr 6. Monat.
 6. — 3. — 6. Anna Barbara Künz, Tammald Kind von Anna Maria Gümml, Kind von Erbsigen, 1. Jahr 9. Monat.
 7. — 7. — 10. Elisabeth Jürg, geb. Hofen, Bruders Kind von Erbsigen, 74. Jahr, 8. Monat.
 8. — 8. — 11. Weibkinder Brucher, Weibkinder Kind von Erbsigen, zu Oberhof, 20. Jahr 2 1/2 Mon.
 9. — 8. — 11. Johann Sälzli, im Anna Barbara Hofen von Erbsigen, zu Oberhof im Haus, 23. Jahr, 9. Monat.
 10. — 10. — 14. Johann Sälzli, im Anna Barbara Hofen von Erbsigen, zu Oberhof im Haus, 23. Jahr, 9. Monat.
 11. — 12. — 13. Ein ungetauftes, gebornes Kind im Tammald Künz von Erbsigen, zu Oberhof, im Haus, 1. Jahr 1. Monat.
 12. — 11. — 17. Barbara Erigbold, geb. Hofen, Johann Kind von Weindingen, Land, zu Oberhof, zu Erbsigen, 56. Jahr, 7. Monat.
 13. — 11. — 17. Weibkinder Brucher, Johann Kind, von Weindingen, zu Oberhof, 4. Jahr, 8. Monat.
 14. — 15. — 18. Hermann Leubinger, Johann Kind, von Erbsigen, im Weindingen, zu Erbsigen, 5. Jahr, 11. Monat.
 15. — 16. — 19. Anna Maria Kötter, Tammald Kind, von Erbsigen, zu Oberhof, im Haus, 1. Jahr 21. Monat.
 16. — 18. — 22. Anna Barbara Künz, geb. Hofen, Johann Kind, von Erbsigen, zu Oberhof, im Haus, 55. Jahr, 7. Monat.
 17. — 25. — 27. Christina Atermann, geb. Hofen, Johann Kind, von Erbsigen, zu Oberhof, im Haus, 76. Jahr, 1. Monat.
 18. — 26. — 27. Anna Penzler, geb. Hofen, Johann Kind, von Erbsigen, zu Oberhof, im Haus, 72. Jahr, 2. Monat.

20. — — 2. Ein todgebornes Mädchen im Tammald Künz, von Erbsigen, zu Oberhof, im Haus, 3. Monat.
 21. — 8. — 10. Weibkinder Brucher, Johann Kind, von Erbsigen, zu Oberhof, im Haus, 3. Monat.
 22. — 16. — 19. Elisabeth Brucher, Johann Kind, von Erbsigen, zu Oberhof, im Haus, 36. Jahr 1. Monat.
- April April. Hof. Ladig
23. — 2. — 5. Anna Künz, Johann Kind, von Erbsigen, zu Oberhof, im Haus, 1. Jahr 5. Monat.
 24. — 5. — 8. Anna Kasarina Zill, im Tammald Kind, von Erbsigen, zu Oberhof, im Haus, 6. Monat.
 25. — 12. — 15. Johann Jakob Aebi, Weibkinder, von Erbsigen, zu Oberhof, im Haus, 66. Jahr.
 26. — 13. — 16. Hermann Leubinger, Johann Kind, von Erbsigen, zu Oberhof, im Haus, 66. Jahr 3. Monat.
 27. — 19. — 21. Elisabeth Künz, Johann Kind, von Erbsigen, zu Oberhof, im Haus, 11. Monat.
 28. — 25. — 28. Johann Weibkinder, von Erbsigen, zu Oberhof, im Haus, 84. 1/2 Jahr.
- May 3. May 6. Elisabeth Künz, geb. Hofen, Johann Kind, von Erbsigen, zu Oberhof, im Haus, 58. Jahr.
30. — 7. — 9. Johann Künz, Johann Kind, von Erbsigen, zu Oberhof, im Haus, 2. Jahr 2. Monat.
 31. — 8. — 11. Johann Baumgartner, von Erbsigen, zu Oberhof, im Haus, 17. Jahr 8. Monat.
 32. — 11. — 17. Magdalena Müller, Johann Kind, von Erbsigen, zu Oberhof, im Haus, 7. Hof.
 33. — 19. — 22. Anna Friedli, Jubild, sal. von Erbsigen, Ladig, 65. Jahr, 3. Monat.
 34. — 21. — 24. Maria Mustmann, Weibkinder Kind, von Erbsigen, zu Oberhof, im Haus, 1. Jahr 1. Monat.
 35. — 23. — 26. Hermann Brucher, geb. Hofen, Johann Kind, von Erbsigen, zu Oberhof, im Haus, 73. Jahr 5. Monat.
 36. — 25. — 28. Elisabeth Künz, Johann Kind, von Erbsigen, zu Oberhof, im Haus, 9. Jahr 8. Monat.
 37. — 29. — 31. Kasarina Müller, geb. Hofen, Johann Kind, von Erbsigen, zu Oberhof, im Haus, 50. Jahr 5. Monat.
- Junii Junii.
38. — 12. — 15. Bruders Kind, von Erbsigen, zu Oberhof, im Haus, 70. Jahr.
 39. — 19. — 22. Elisabeth Brucher, geb. Hofen, Johann Kind, von Erbsigen, zu Oberhof, im Haus, 59. Jahr 11. Monat.
 40. — 23. — 25. Anna Elisabeth Künz, geb. Hofen, Johann Kind, von Erbsigen, zu Oberhof, im Haus, circa 52. Jahr.
- Julii.
41. — 29. — 1. Anna Leber, Johann Kind, von Erbsigen, zu Oberhof, im Haus, 9. Hofen.
 42. — 3. — 4. Ein todgebornes Mädchen im Tammald Künz, von Erbsigen, zu Oberhof, im Haus, 1 1/2 Jahr.
 43. — 4. — 7. Anna Maria Jäger, geb. Hofen, Johann Kind, von Erbsigen, zu Oberhof, im Haus, 1 1/2 Jahr.
 44. — 6. — 9. Elisabeth Brucher, Johann Kind, von Erbsigen, zu Oberhof, im Haus, 1 1/2 Jahr.
 45. — 14. — 17. Christina Weibkinder, geb. Hofen, Johann Kind, von Erbsigen, zu Oberhof, im Haus, circa 38. Jahr.
 46. — 20. — 23. Johann Künz, geb. Hofen, Johann Kind, von Erbsigen, zu Oberhof, im Haus, circa 78. Jahr.

H. Gafobren. Ingnaben auf firsigenen Stöffgen.		Alten.	
August	August		
17	3	6. Eljshabell Steirman, Jofand Kind von Lützendöyl zu Lützendöyl	3 1/2 Monat.
18	16	19. Anna Maria Züchtigofer, Jofand des Waband Kind von Krummwind	1 Jahr 5 1/2 Monat.
19	17	20. Anna Maria Ehrister, Jakob Kind von Wimmadigen zu Bhardöyl	2 Jahr.
50	19	22. Anna Elidi von Gmündöyl, Jofand des Gessmayfand Kind zu Kirsberg	1 Jahr 6 Monat.
51	19	21. Jwinderij Dyliger von Gmündöyl, Jwinderij Kind zu Kirsberg	3 Jahr 7 Monat.
52	20	23. Ein ungnaband Mägdelein des h. Jakob Matz, Müller von Allfingflöz, all 11 Tag	14 Tag.
53		28. In dem 27. Sept. hodyborua ungnaband Mägdelein des Anna Leberer, Brudijf Posten von Firdögen.	
54	29	7. Magdalena Leberer, Jofand des Anstalt Kind von Anstalt, - A nuchdögen	2 Jahr 8 1/2 Monat.
55	31	3. Jofan Gatter, Jofand Kind von Gylau, zu Firdögen	1 Monat.
56	2	5. Andand Leberer, Jofand Posten von Firdögen, Endig	30. Jahr 4. Monat.
57	11	16. Jofan Kiltbhofer von Firdöndöyl, harsen Jwilling Kind zu Gützighofen	19 Monat.
58		15. In dem 11. Sept. hodyborua ungnaband Mägdelein des Margy. alls Müller von Hofstalt, zu Kirsberg Post in Ennen.	
59	22	24. Anna Kiltbhofer von Firdöndöyl, harsen Jwilling Kind, zu Gützighofen	6 1/2 Jahr.
60	23	25. Anna Maria Leber, Jofand Kind von Mifalbung, zu Gmündöyl	6 1/2 Monat.
61	27	30. Maria Wöyger gab. Annoti, Jofand Posten, von Hofstalt Post Stöffgen, Post zu Allfingflöz	38 Jahr 10 Mon.
62	11	14. Anna Elidi, Jakob Kind, von Gylau	2. 11 Monat.
63	26	29. Jofan Maria Schneider, von Affoltern im Gmündöyl, Gmündöyl zu Gylau	7 1/2 Jahr.
64		31. In dem 30. October hodyborua Mägdelein des Brudijf Züchtigofer und der Eljshabell Mägdelein von Krummwind.	
65	24	27. Anna Maria Stützer, Daniel Kind von Langen, zu Gylau handigelt	3. 1/2 Jahr.
66	24	27. Ein ungnaband Mägdelein des Daniel Affolter und der Eljshabell Stöffgen von Lützendöyl, zu Gylau	5. Tag.
67	1	4. Jakob Schwitz von Anstalt, Lützendöyl zu Allfingflöz, Endig	7 1/2 Jahr, 8 Monat.
68	11	14. hand Züchtigofer von Krummwind, im Firdöndöyl Posten, Gmündöyl des h. Jakob Posten	6 1/2 Jahr 10. Monat.
69	16	19. Jakob Schwitz, Jofand Kind von Firdögen	10. Jahr.
70	19	22. Ein am 19. Dec. hodyborua Mägdelein des Jakob Gmündöyl und der Barbara Gützighofen von Lützendöyl	
71	20	24. Barbara Schneider, gab. Gützighofen, Jakob Kind von Gylau	1 1/2 Jahr 7. Monat.
72		28. Ein hodyborua Mägdelein des Jofan Schneider des Anna Maria Mägdelein von Lützendöyl.	

Im Laufe des Jahres 1828 sind also folgende Ingnaben worden:

- 13. Mägdgen
 - 18. Mägdgen
 - 41. Kinder
- 72.

1829.

H. Gafobren. Ingnaben.		Alten.	
Januar	Januar		
1.	13.	17. Gylau Gützi von Gmündöyl St. Gmündöyl, Miltanen, nach zu Lützendöyl, gab. 25. April 1770.	58 1/2 Jahr.
2.	19.	23. Anna Dyliger, Brudijf Posten von Firdögen, gab. 13. Febr. 1765.	66. Jahr.
3.	21.	26. Daniel Siegerzähler, von Gylau, Stöffgen im Gmündöyl zu Kirsberg, Endig, ist harsen nimm Post handigelt	25 bis 30. Jahr.
4.	26.	28. Anna Züchtigofer Jakob Kind von Krummwind, gab. 11. Januar 1828.	29 Monat.
5.	25.	28. Barbara Züchtigofer gab. Gmündöyl, Jakob Kind, von Gylau	68 Jahr 7. Monat.
6.	30.	2. Daniel Leberer Kind von Affoltern im Gmündöyl, von Gylau Posten Stöffgen zu Gylau, gab. 18. Dec. 1763.	65. Jahr.
7.	1.	5. Gylau Dyliger gab. Gmündöyl, Jakob Kind, Miltanen von Gylau zu Gmündöyl	6 1/2 Jahr.
8.	5.	8. Maria Leberer von Gylau, Jofand Posten Posten gab. 23. Sept. 1787.	47 1/2 Jahr.
9.	8.	11. Anna Maria Dyliger, Jofan Firdögen Kind von Krummwind, gab. 29. Januar 1828.	1. Jahr.
10.	17.	20. Jofan Anton Zürcher, von Gylau ungnaband Kind von Gylau zu Kirsberg, gab. 28. Dec. 1828.	2. Monat.
11.	27.	2. Anna Barbara Züchtigofer, gab. Gylau, Jakob Kind, von Krummwind, zu Gylau, gab. 28. März 1772.	57. Jahr.
12.	1.	7. Anna Maria Brüggemann, Ludwig Kind von Gylau, gab. 16. Nov. 1827.	1 Jahr 2. Monat.
13.	3.	11. Eljshabell Spielmann, gab. Gylau, Jofand Kind von Gylau, zu Gylau	9 Jahr 70. Jahr.
14.	11.	15. Brudijf Dyliger, ein Miltanen, von Gylau, Gylau, zu Gylau, gab. 17. Febr. 1763.	85. Jahr 8. Monat.
15.	12.	15. Jakob Gmündöyl, ein Miltanen von Gylau	circa 72. Jahr.
16.	17.	20. Anna Dyliger, Jofand des Gylau Kind zu Krummwind Kind, von Gylau, gab. 2. März 1828.	11. Monat.
17.	14.	7. Maria Siegerzähler, gab. Gmündöyl, Jakob Kind, von Gylau	57. Jahr.

N ^o .	Gefahren	Inszenen	Alten
18.	April	5. Josef und Marti, Josef, heimlich durch den Fluss zu Lyspach, ynt. 7. Aug. 1828.	1. Jahr 1. Monat.
19.	"	10. Ein Ludwig von und Amalain im Döhländ Christen, von ...	
20.	"	18. 21. Christoph Christen, gab. Anbruch, Döhländ, ...	circa 16. Jahr.
21.	May	22. 25. Döhländ Süchtigter von ...	circa 50. Jahr.
22.	"	9. 12. Hand Jakob Külli von ...	50. Jahr.
23.	"	14. 17. Samuel Kändler, von ...	55. Jahr.
24.	"	17. 20. Maria Süss, Samuel Kind, von ...	62. Jahr.
25.	"	25. 28. Johann Appelter von ...	41 1/2 Jahr.
26.	Juni	8. 11. Anna Maria Marti, heimlich durch den Fluss, ynt. 17. Sept. 1829.	3 1/2 Jahr.
27.	"	11. 14. Johann Erutbard, ...	79 1/2 Jahr.
28.	"	14. 16. Jakob Mühlmann, Jakob Kind, von ...	1. Jahr.
29.	"	18. 20. Johann Külli, Johann Kind, von ...	1. Monat.
30.	Julii	13. 16. Jakob Weber, Johann Kind, von ...	38. Jahr.
31.	"	19. 22. Anna Maria Jürg, gab. ...	73. Jahr.
32.	"	20. 22. ...	66. Jahr.
33.	"	25. 28. ...	66. Jahr.
34.	August	1. 4. Rudolf Kottb, Johann Kind, von ...	2. Monat.
35.	"	12. 14. ...	1. Jahr 8. Monat.
36.	"	17. 19. ...	2. Monat.
37.	"	26. 28. ...	6. Monat.
38.	"	26. 29. ...	21. Jahr.
39.	Septemb.	9. 11. ...	3. Monat.
40.	"	11. 13. ...	53. Jahr.
41.	"	11. 14. ...	75. Jahr.
42.	October	1. ...	
43.	"	12. ...	59. Jahr.
44.	"	16. ...	99. Jahr.
45.	"	27. ...	10 1/2 Jahr.
46.	November	7. 10. ...	55. Jahr.

N ^o .	Gefahren	Inszenen	Alten
47.	November	14. 17. ...	72. Jahr.
48.	"	20. 22. ...	76 1/2 Jahr.
49.	December	2. 4. ...	7. Monat.
50.	"	4. 6. ...	88 1/2 Jahr.
51.	"	14. 17. ...	39. Jahr.
52.	"	23. 26. ...	13. Jahr.

Al 1829 sind ...
 17. ...
 15. ...
 20. ...
 52.

1830

1.	Januar	3. ...	66. Jahr.
2.	"	12. ...	
3.	"	13. ...	circa 35. Jahr.
4.	"	24. ...	43. Jahr.
5.	"	24. ...	66. Jahr.
6.	"	28. ...	circa 66. Jahr.
7.	Februar	2. ...	96. Jahr.
8.	"	4. ...	7. Tag.
9.	"	4. ...	10. Monat.
10.	"	6. ...	61 1/2 Jahr.
11.	"	6. ...	7. Monat.
12.	"	8. ...	66. Jahr. 9. Monat.

N ^o	Jahrbau.	Tag.	Grabmal.	Altner.
13	10.	13.	Benedikt Züchtiger, von Schumacher, beauftragt zu ... Gemeinde der Maria Theresia, geb. 26. May 1771.	58 1/2 Jafn.
14	15.	18.	Katharina Anna Köstler, Weibland Joh. Posten, von ... zu ... geb. 5. April 1761.	69 Jafn.
15	16.	19.	Johann Schwaner, von ... bei ... geb. ...	circa 68 Jafn.
16	17.	21.	Hans Jakob Schwaner, von ... geb. ...	circa 65 Jafn.
17	17.	20.	Johann Schmid, ... geb. 29. Jun. 1821.	8 Jafn. 8. Monat.
18	22.	25.	Mikael Biedner, ... geb. ...	2 Jafn. 2. Monat.
19		24.	Ein am 23. Febr. ... geb. ...	
20	26.	1.	Christina Schneider, ... geb. ...	circa 70 Jafn.
21	3.	6.	Johann Jörg, ... geb. 28. Dec. 1828.	16. Monat.
22	11.	14.	Maria König, ... geb. ...	5 Jafn.
23	11.	14.	Samuel Schläfli, ... geb. 26. Febr. 1751.	76 Jafn.
24	11.	14.	Elisabeth Züchtiger, ... geb. 10. Aug. 1823.	6 1/2 Jafn.
25	14.	17.	Anna Silbenmann, ... geb. ...	circa 34 Jafn.
26	15.	18.	Anna Elisabeth Käfer, ... geb. ...	28 1/2 Jafn.
27	6.	9.	Johann Silbenmann, ... geb. 11. Jun. 1752.	78 Jafn.
28	8.	10.	Ein ... geb. ...	2 Wochen.
29	8.	11.	Elisabeth Züchtiger, ... geb. 3. Febr. 1828.	2 Jafn. 2. Monat.
30	18.	21.	Jacob Ererhölzl, ... geb. ...	circa 72 Jafn.
31	21.	25.	Hans Jakob Schwaner, ... geb. 28. Aug. 1757.	73 Jafn.
32	22.	25.	Christin Stb, ... geb. 13. April 1821.	6 Jafn.
33	23.	26.	Christina Ueli, ... geb. 13. May 1797.	63 Jafn.
34	17. May	20.	Elisabeth Wertschmüller, ... geb. ...	1 1/2 Jafn.
35		19.	Ein am 18. May ... geb. ...	

N ^o	Jahrbau.	Tag.	Grabmal.	Altner.
36	23.	26.	Jacob Widmer, ... geb. ...	16 Jafn. 8. Monat.
37	27.	30.	Elisabeth Schner, ... geb. ...	16 Jafn. 9. Monat.
38		29.	Ein am 28. May ... geb. ...	
39	15. Juni	18.	Anna Schneider, ... geb. ...	50 Jafn.
40	25.	29.	Benedikt Wötschmann, ... geb. ...	6. Monat.
41	4. Juli	7.	Anna Schwaner, ... geb. ...	8. Jafn. 11. Monat.
42	27.	29.	Johann Züchtiger, ... geb. ...	58 Jafn.
43	5. August	8.	Johann Naberhard, ... geb. ...	6. Wochen.
44	17.	20.	Anna Elisabeth Schwaner, ... geb. ...	17 Jafn.
45	19.	22.	Elisabeth Wertschmüller, ... geb. ...	2. Wochen.
46	21.	24.	Elisabeth Ueli, ... geb. ...	bei 58. Jafn.
47	3. September	6.	Johann Wötsch, ... geb. ...	bei 60. Jafn.
48	7. October	10.	Jacob Wötsch, ... geb. ...	bei 76. Jafn.
49	3. October	6.	Jacob Schneider, ... geb. ...	9 1/2 Jafn.
50	7.	10.	Benedikt Christen, ... geb. ...	bei 80. Jafn.
51		11.	Ein am 10. ... geb. ...	
52	10.	13.	Hans Jakob Straub, ... geb. ...	bei 76. Jafn.
53	22.	23.	Ein am 22. ... geb. ...	
54	23.	26.	Johann Ererhölzl, ... geb. ...	2. Monat.
55	31. November	3.	Johann Schneider, ... geb. ...	60 Jafn. 10. Monat.
56	8. November	11.	Jacob Ueli, ... geb. ...	73 Jafn.
57	5. December	8.	Mikael Wötschberger, ... geb. ...	bei 80. Jafn.
58	20.	22.	Ein, ... geb. ...	
59	20.	23.	Margdalena Züchtiger, ... geb. ...	bei 67. Jafn.
60	21.	24.	Maria Schmitz, ... geb. ...	bei 82. Jafn.
61	22.	25.	Samuel Käfer, ... geb. ...	bei 30. Jafn.

1831.

N ^o	Gestorbener	Ergebener	Alten.
	1830.	1831.	
	December	Januar	
1.	30. <u>Januar</u>	2. Jakob Neberhard, Bäuerli Stuch, von Stammunind, geb. 7. Nov. 1830.	2. Monat.
2.	11.	16. Christoph geb. Schmitt, Gesandter des Fürstbistums Alerhard, von Stumpf, geb. zu St. Gallen, geb. 14. Nov. 1790.	40 Jafn 2. Monat.
3.	19.	22. Johann Brechtel, von Lützenerhof, Bauer des Christoph Meyland, Fabrikanten zu Stumpf, geb. 24. May 1770.	60 Jafn, 8. Monat.
4.	21.	24. Alois Wölfl, Diener des Pflanz, von und zu Lützener, von Lützener, geb. 2. Aug. 1761.	69 Jafn 6. Monat.
5.	22.	25. Wonna Berger, Diener des Pflanz, von Lützener, geb. 26. Sept. 1830.	1. Monat.
6.	26.	28. Maria Meyer, von Lützener, Diener des Pflanz, geb. 2. Dec. 1791.	bis 33. Jafn.
7.	25.	28. Hans Alois Schürmann, Diener des Pflanz, geb. 13. Dec. 1761.	69 Jafn.
8.	27.	30. Alois Meathys, von Stumpf, Bauer des Stammunind, geb. 6. Dec. 1761.	69 Jafn.
9.	27.	30. Katharina Künz, Diener des Pflanz, geb. 8. März 1829.	fast 2. Jafn.
10.	28.	30. Christoph Friedli, von Stumpf, geb. 9. Jan. 1831.	1. Monat.
11.	Februar 3.	6. Anna Barbara Zischel, geb. Diener, Diener des Pflanz, von Stammunind, geb. 26. Sept. 1830.	62 Jafn 10. Mt.
12.	6.	8. Barbara Keist, geb. Diener, Diener des Pflanz, von Stumpf, geb. 6. Jul. 1762.	68 Jafn 7. Mt.
13.	9.	12. Hans Jakob Dreier, von Lützener, Diener des Pflanz, geb. 23. Nov. 1749.	81 Jafn 3. Mt.
14.	11.	14. Conradt Steli, von und zu Lützener, Bauer des Stammunind, geb. 30. Aug. 1769.	61 Jafn 10. Mt.
15.	15.	18. Conradt Ditzinger, von Stammunind, Diener des Pflanz, geb. 29. Oct. 1757.	73 Jafn 4. Mt.
16.	15.	18. Jakob Künz, von und zu Lützener, Bauer des Christoph Meyland, geb. 7. Aug. 1805.	fast 26. Jafn.
17.	21.	24. Johann Straßer, von und zu Lützener, Bauer des Stammunind, geb. 29. Aug. 1753.	77 Jafn 10. Mt.
18.	23.	25. Jakob Schütz, Jakob Schürmanns Kind, von Stammunind, geb. 16. Jan. 1831.	fast 2. Monat.
19.	27. <u>März</u>	1. Maria geb. Meathys, Diener des Pflanz, geb. 2. Dec. 1761.	bis 85. Jafn.
20.	2. <u>März</u>	6. Johann Scheidegger, von Stammunind, geb. 2. Dec. 1761.	geb. 7. Monat.
21.	6.	9. Anna Barbara geb. Keist, Diener des Pflanz, geb. 6. Jul. 1762.	bis 58. Jafn.
22.	8.	11. Friedrich Weber, Diener des Pflanz, geb. 23. Nov. 1749.	bis 76. Jafn.
23.	13.	14. Ein, bloß nimm Tag alt, Diener des Pflanz, geb. 9. Jan. 1831.	

N ^o	Gestorbener	Ergebener	Alten.
	1831.	1831.	
	Januar	Februar	
24.	19. <u>März</u>	22. Christin Meyer, von Stammunind, geb. 7. Nov. 1830.	48. Jafn.
25.	1. <u>April</u>	7. Maria geb. Geller, Diener des Pflanz, geb. 2. Dec. 1761.	fast 75. Jafn.
26.	26.	29. Anna Späcker, Diener des Pflanz, geb. 30. Aug. 1826.	5. Jafn.
27.	27.	30. Alois Keist, von Stammunind, Diener des Pflanz, geb. 2. Dec. 1761.	69. Jafn.
28.	2. <u>May</u>	5. Christin geb. Keist, Diener des Pflanz, geb. 2. Dec. 1761.	68 1/2 Jafn.
29.	3.	6. Johann Weiser, von Stammunind, Diener des Pflanz, geb. 2. Dec. 1761.	69. Jafn.
30.	1.	7. Anna Barbara geb. Keist, Diener des Pflanz, geb. 6. Jul. 1762.	10. Jafn.
31.	6.	9. Anna geb. Meathys, Diener des Pflanz, geb. 2. Dec. 1761.	fast 60 Jafn.
32.	10.	13. Christoph geb. Keist, Diener des Pflanz, geb. 2. Dec. 1761.	31. Jafn.
33.	24.	27. Christoph geb. Keist, Diener des Pflanz, geb. 2. Dec. 1761.	15. Jafn.
34.	29.	1. Jakob Friedli, Jakob Friedli's Kind, von Stammunind, geb. 13. Oct. 1799.	32. Jafn.
35.	31.	3. Christoph geb. Keist, Diener des Pflanz, geb. 2. Dec. 1761.	73. Jafn.
36.	6. <u>Junii</u>	9. Jakob Späcker, Jakob's Kind, von Stammunind, geb. 2. Dec. 1761.	3. Monat.
37.	7.	10. Anna Barbara geb. Keist, Diener des Pflanz, geb. 6. Jul. 1762.	1 1/2 Jafn.
38.	14.	16. Ein, bloß nimm Tag alt, Diener des Pflanz, geb. 9. Jan. 1831.	

Ein unimod. Diener des Pflanz, geb. 30. Jan. 1831.

N ^o	Gestorbener	Ergebener	Alten.
39.	9.	12. Anna Aebi, geb. Meathys, Diener des Pflanz, geb. 2. Dec. 1761.	bis 68 Jafn.
40.	10.	13. Catharina geb. Keist, Diener des Pflanz, geb. 2. Dec. 1761.	17 1/2 Jafn.
41.	11.	13. Catharina geb. Keist, Diener des Pflanz, geb. 2. Dec. 1761.	bis 68 Jafn.
42.	21.	23. Magdalena geb. Keist, Diener des Pflanz, geb. 2. Dec. 1761.	56. Jafn.
43.	23.	25. Anna Barbara geb. Keist, Diener des Pflanz, geb. 6. Jul. 1762.	1 1/2 Jafn.
44.	27.	29. Johann Friedli, Jakob Friedli's Kind, von Stammunind, geb. 13. Oct. 1799.	fast 56 Jafn.

1831.

N ^o .	gestorben	geboren	Alter
45.	27. July	30. Elisabeth, geb. Wenzel, des Peter J. Bauerer Wittwe kam und ist verstorben	47 1/2 Jahr.
46.	28. Aug.	31. Johann J. Wolf, Hausen Hof, Todewasser kam und ist verstorben - geboren d. 31 ^{te} Januars 1762.	69 1/2 Jahr.
47.	31. Aug.	2. Jakob Grüttert, son. Mühlstein, Land. Zünger, Sabach verstorben in Kienberg - gest. d. 18 Sept. 1757. zu J. gest. 73 3/4 Jahr.	73 3/4 Jahr.
48.	28. Sept.	30. Elisabeth, geb. Wenzel, Johann P. Mühlstein's Tochter Wittwe, kam Beckenhausen zu Kienberg - geb. t. May 1763.	68 1/2 Jahr.
49.	28. Sept.	1. Elisabeth, B. Mühlstein, Mühlstein's Kind, kam und ist verstorben - geb. d. 7 ^{ten} Sept. 1831. - 147 7 Monate.	
50.	6. Sept.	8. Jacob M. Mosmann, kam Kienberg, ist verstorben zu Kienberg, alt: 73 Jahr.	73 Jahr.
51.	13. Sept.	16. Peter Zaugg, Kienberg Kind, kam Kienberg, ist in Kienberg - geboren d. 21 Oct. 31. - 137 1/2 Monate.	
52.	15. Sept.	17. Für am 6 ^{ten} Septemb. geboren und ungetauftes Mädchen des Jakob P. Mühlstein, Kienberg, kam und ist verstorben. - 3 Jahr.	3 Jahr.
53.	22. Sept.	25. Andreas Lerch, kam Kienberg, ist verstorben zu Kienberg, geboren d. 17 ^{ten} Sept. 1763. - 63 Jahr.	63 Jahr.
54.	24. Oct.	27. Anna Kieft, Kienberg Kind, kam Kienberg, ist verstorben - geboren d. 17 ^{ten} Sept. 1763. - 68 1/2 Jahr.	68 1/2 Jahr.
55.	10. Oct.	13. Maria M. Müller, (od. Münggen) Mühlstein's Tochter, kam zu Kienberg - alt: 73 Jahr.	73 Jahr.
56.	16. Oct.	19. Christian M. Müller, Jakob Zaugg's Kind, kam Kienberg, ist verstorben - geboren d. 12 Sept. 30. - 13 Monate.	13 Monate.

jede unimur. Erklärung dieses Blattes d. 18 Oct. 31
18. October, 1831

1831.

N ^o .	gestorben	geboren	Alter
55.	1. Dec.	3. Maria Liecht, geb. Zaugg, Johann M. Müller kam Kienberg, ist verstorben - geboren d. 18 Sept. 1757. zu J. gest. 73 3/4 Jahr.	73 3/4 Jahr.
56.	1. Dec.	3. Jakob M. Mosmann, kam Kienberg, ist verstorben zu Kienberg, geboren d. 31 ^{ten} Januars 1762.	69 1/2 Jahr.
57.	10. Dec.	13. Elisabeth, geb. Wenzel, Johann P. Mühlstein's Tochter Wittwe, kam Beckenhausen zu Kienberg - geb. t. May 1763.	68 1/2 Jahr.
58.	13. Dec.	15. Anna M. Müller, (od. Münggen) Mühlstein's Tochter, kam zu Kienberg - alt: 73 Jahr.	73 Jahr.
59.	20. Dec.	23. Elisabeth, B. Mühlstein, Mühlstein's Kind, kam und ist verstorben - geb. d. 7 ^{ten} Sept. 1831. - 147 7 Monate.	
60.	22. Dec.	26. Jacob M. Mosmann, kam Kienberg, ist verstorben zu Kienberg, geboren d. 17 ^{ten} Sept. 1763. - 63 Jahr.	63 Jahr.

Zur Lauf. dieses Jahres kam
geboren: männl. 33.
weibl. 37.
70.

1831.

N ^o .	gestorben	geboren	Alter
57.	17. Oct.	20. David Kiechmann, Kienberg Kind, kam Kienberg, ist verstorben - geboren d. 30 ^{ten} Januars 1737. - 74 3/4 Jahr.	74 3/4 Jahr.
58.	21. Oct.	24. Johannes Müller, Kienberg Kind, kam Kienberg, ist verstorben - geboren d. 5 ^{ten} Mai 1752. - 79 1/2 Jahr.	79 1/2 Jahr.
59.	25. Oct.	28. Elisabeth, geb. Wenzel, Johann P. Mühlstein's Tochter Wittwe, kam Beckenhausen zu Kienberg - geb. t. May 1763.	68 1/2 Jahr.
60.	15. Nov.	17. Anna M. Müller, (od. Münggen) Mühlstein's Tochter, kam zu Kienberg - alt: 73 Jahr.	73 Jahr.
61.	17. Nov.	20. Elisabeth, B. Mühlstein, Mühlstein's Kind, kam und ist verstorben - geb. d. 7 ^{ten} Sept. 1831. - 147 7 Monate.	
62.	17. Nov.	20. Johann Jakob Schmitt, Kienberg Kind, kam Kienberg, ist verstorben - geboren d. 12 Sept. 30. - 13 Monate.	13 Monate.
63.	22. Nov.	24. Elisabeth, geb. Wenzel, Johann P. Mühlstein's Tochter Wittwe, kam Beckenhausen zu Kienberg - geb. t. May 1763.	68 1/2 Jahr.
64.	28. Nov.	30. Maria M. Müller, (od. Münggen) Mühlstein's Tochter, kam zu Kienberg - alt: 73 Jahr.	73 Jahr.

Mammelfrauen

Aller

72°	1831. Januar	1832. Januar	1832. Januar	1832. Januar	1832. Januar	1832. Januar
1	29	1	1	1	1	1
2	5	7	7	7	7	7
3	20	20	20	20	20	20
4	22	23	23	23	23	23
5	30	2	2	2	2	2
6	1	10	10	10	10	10
7	2	5	5	5	5	5
8	4	7	7	7	7	7
9	3	6	6	6	6	6
10	12	26	26	26	26	26
11	29	3	3	3	3	3
12	7	9	9	9	9	9
13	19	22	22	22	22	22
14	22	25	25	25	25	25
15	28	31	31	31	31	31
16	2	5	5	5	5	5
17	3	6	6	6	6	6
18	9	13	13	13	13	13
19	9	17	17	17	17	17
20	9	17	17	17	17	17
21	10	13	13	13	13	13
22	15	17	17	17	17	17
23	12	13	13	13	13	13
24	22	24	24	24	24	24
25	22	26	26	26	26	26
26	10	12	12	12	12	12

63 1/2 J. Jan.
 67 1/2 J. Jan.
 14 63 J. Jan.
 80 1/2 J. Jan.
 35 3/4 J. Jan.
 30 1/2 J. Jan.
 80 1/2 J. Jan.
 43 1/2 J. Jan.
 73 1/2 J. Jan.
 63 1/2 J. Jan.
 12 J. Jan.
 6 Monate
 2 Monate
 69 3/4 J. Jan.
 51 1/2 J. Jan.
 39 J. Jan.
 77 J. Jan.
 23 1/2 J. Jan.
 28 1/2 J. Jan.
 38 1/2 J. Jan.
 2 1/2 J. Jan.
 24 3/4 J. Jan.
 17 1/2 J. Jan.

Mammelfrauen

Aller

72°	1831. Januar	1832. Januar	1832. Januar	1832. Januar	1832. Januar	1832. Januar
1	31	3	3	3	3	3
2	11	14	14	14	14	14
3	13	16	16	16	16	16
4	16	19	19	19	19	19
5	10	12	12	12	12	12
6	22	25	25	25	25	25
7	26	30	30	30	30	30
8	27	30	30	30	30	30
9	6	9	9	9	9	9
10	11	14	14	14	14	14
11	30	4	4	4	4	4
12	26	28	28	28	28	28
13	29	1	1	1	1	1
14	1	4	4	4	4	4
15	3	6	6	6	6	6
16	8	12	12	12	12	12
17	16	19	19	19	19	19
18	18	20	20	20	20	20
19	23	25	25	25	25	25
20	31	3	3	3	3	3
21	10	12	12	12	12	12
22	10	12	12	12	12	12
23	16	19	19	19	19	19
24	24	25	25	25	25	25
25	29	1	1	1	1	1
26	5	7	7	7	7	7

14 63 J. Jan.
 80 1/2 J. Jan.
 35 3/4 J. Jan.
 30 1/2 J. Jan.
 80 1/2 J. Jan.
 43 1/2 J. Jan.
 73 1/2 J. Jan.
 63 1/2 J. Jan.
 12 J. Jan.
 6 Monate
 2 Monate
 69 3/4 J. Jan.
 51 1/2 J. Jan.
 39 J. Jan.
 77 J. Jan.
 23 1/2 J. Jan.
 28 1/2 J. Jan.
 38 1/2 J. Jan.
 2 1/2 J. Jan.
 24 3/4 J. Jan.
 17 1/2 J. Jan.

63 1/2 J. Jan.
 67 1/2 J. Jan.
 14 63 J. Jan.
 80 1/2 J. Jan.
 35 3/4 J. Jan.
 30 1/2 J. Jan.
 80 1/2 J. Jan.
 43 1/2 J. Jan.
 73 1/2 J. Jan.
 63 1/2 J. Jan.
 12 J. Jan.
 6 Monate
 2 Monate
 69 3/4 J. Jan.
 51 1/2 J. Jan.
 39 J. Jan.
 77 J. Jan.
 23 1/2 J. Jan.
 28 1/2 J. Jan.
 38 1/2 J. Jan.
 2 1/2 J. Jan.
 24 3/4 J. Jan.
 17 1/2 J. Jan.

1832.

72°	Grössten	Ergebnisse	Altkun.
27.	23	26. Grand-Jacob Weisspünger - Jakob J. von Abt. Dreyerhaus - Hofm. Luitpold - Ludwig - zu Enns im Jura	58 Gulden
28.	6.	8. Jakob Lehmann - Bonn. Remann - von zu Enns im Jura - Hofm. Luitpold - Hofm. Luitpold - zu Enns im Jura	76 1/2 Gulden
29.	7.	10. Johann Adolph Schläpfer - von Maria Pfenning zu Enns im Jura - Hofm. Luitpold	109 3/4 Gulden
30.	1.	3. Johann Baptist Köpfer - Jakob Rind - von zu Enns im Jura	25 Gulden
31.	4.	7. Johann Gerstich - von Ländli - von zu Enns im Jura - Hofm. Luitpold - Hofm. Luitpold - zu Enns im Jura	66 Gulden
32.	27.	29. Ein halbes Acker - Ländli - Pfenning zu Enns im Jura - Hofm. Luitpold - Hofm. Luitpold - zu Enns im Jura	29 Gulden
33.	6.	10. Nikolaus Luch - Nikolaus J. - von zu Enns im Jura - Hofm. Luitpold	70 1/2 Gulden
34.	9.	12. Jakob Linder - Jakob J. - von zu Enns im Jura - Hofm. Luitpold - Hofm. Luitpold - zu Enns im Jura	16 3/4 Gulden
35.	1.	7. Jakob Stiller - Jakob - von zu Enns im Jura - Hofm. Luitpold - Hofm. Luitpold - zu Enns im Jura	67 1/2 Gulden
36.	11.	13. Grubst. Stiller - Jakob J. - von zu Enns im Jura - Hofm. Luitpold - Hofm. Luitpold - zu Enns im Jura	28 1/2 Gulden
37.	22.	30. Rudolph Schucider - Nikolaus J. - von zu Enns im Jura - Hofm. Luitpold - Hofm. Luitpold - zu Enns im Jura	

1832.

72°	Grössten	Ergebnisse	Altkun.
27.	2.	5. Anna Bill - geb. Bützler - Jakob zu Enns im Jura	30 1/2 Gulden
28.	7.	10. Anna Stiller - Jakob - von zu Enns im Jura - Hofm. Luitpold - Hofm. Luitpold - zu Enns im Jura	2 1/2 Gulden
29.	14.	18. Anna Linder - geb. Bützler - Jakob zu Enns im Jura - Hofm. Luitpold	70 Gulden
30.	15.	18. Anna Christen - geb. Luch - Johann zu Enns im Jura - Hofm. Luitpold - Hofm. Luitpold - zu Enns im Jura	32 3/4 Gulden
31.	20.	23. Anna Maria Affolter - Johann zu Enns im Jura - Hofm. Luitpold - Hofm. Luitpold - zu Enns im Jura	1 3/4 Gulden

Ein halbes Acker Ländli Pfenning
zu Enns im Jura - Hofm. Luitpold - Hofm. Luitpold -
zu Enns im Jura 37
zu Enns im Jura - Hofm. Luitpold - Hofm. Luitpold -
zu Enns im Jura 31

68.

72° Gfönbau Pagnabau.			Mauszgerfouren.		Alten
Jannar.					
1.	8.	12.	Julius Fichtner. - Inaugur. - von Mündel...	22	Jannar.
2.	8.	12.	Johann Ockerli. - Jannar. - von Mündel...	7	Jannar.
3.	16.	19.	Christen Blaser. - Epistler. - von Mündel...	1	Monat.
4.	17.	20.	Andreas Meier. - Schwaner. - Jannar. - von Mündel...	8	Jannar.
Februar					
5.	30.	2.	Wilhelm Büttinger. - Schilt. - von Mündel...	60	Jannar.
Februar					
6.	20.	24.	Johann Pfister. - von Mündel. - Jannar. - von Mündel...	66	Jannar.
März					
7.	4.	8.	Johann Fritter. - Schwaner. - von Mündel...	2	Monat.
8.	5.	8.	Johann Kralick. - Jannar. - von Mündel...	28	Jannar.
9.	12.	17.	Leopold Aebler. - von Mündel. - Jannar. - von Mündel...	38	Jannar.
10.	18.	21.	Julius Beger. - Jannar. - von Mündel...	6	Monat.
April					
11.	8.	11.	Julius Meyer. - von Mündel. - Jannar. - von Mündel...	65	Jannar.
12.	8.	12.	Emil Bachmann. - Schilt. - von Mündel...	10	Jannar.
13.	8.	11.	Andreas Heiler. - von Mündel. - Jannar. - von Mündel...	80	Jannar.
14.	11.	14.	Johann Ockerli. - Schilt. - von Mündel...	35	Jannar.
Mai					
15.	4.	7.	Johann Ludy. - Schilt. - von Mündel...	56	Jannar.
16.	8.	11.	Julius Müller. - Schilt. - von Mündel...	4	Monat.
17.	27.	30.	Leopold Spröck. - Schilt. - von Mündel...	67	Jannar.
Juni					
18.	1.	4.	Julius Meyer. - von Mündel. - Jannar. - von Mündel...	45	Jannar.
19.	4.	7.	Leopold Spröck. - von Mündel. - Jannar. - von Mündel...	1	Tag.
20.	9.	12.	Wilhelm Büttinger. - von Mündel. - Jannar. - von Mündel...	58	Jannar.
21.	13.	16.	Julius Büttinger. - Schilt. - von Mündel...	15	Jannar.

72° Gfönbau Pagnabau.			Mauszgerfouren.		Alten
Jannar.					
1.	15.	18.	Anna Maria Beger. - geb. Schwaner. - Jannar. - von Mündel...	20	Jannar.
2.	18.	21.	Christen Blaser. - Jannar. - von Mündel...	16	Jannar.
3.	19.	23.	Anna Ludy. - geb. Schwaner. - Jannar. - von Mündel...	62	Jannar.
4.	24.	27.	Barbara Büttinger. - geb. Schwaner. - Jannar. - von Mündel...	73	Jannar.
5.	27.	30.	Anna Maria Aebler. - geb. Schilt. - Jannar. - von Mündel...	43	Jannar.
Februar					
6.	2.	5.	Christen Blaser. - geb. Schwaner. - Jannar. - von Mündel...	68	Jannar.
7.	3.	6.	Christen Blaser. - geb. Schwaner. - Jannar. - von Mündel...	82	Jannar.
8.	18.	21.	Christen Blaser. - geb. Schwaner. - Jannar. - von Mündel...	11	Jannar.
März					
9.	9.	12.	Anna Meyer. - geb. Schwaner. - Jannar. - von Mündel...	51	Jannar.
10.	10.	14.	Anna Meyer. - geb. Schwaner. - Jannar. - von Mündel...	32	Jannar.
11.	16.	19.	Christen Blaser. - geb. Schwaner. - Jannar. - von Mündel...	73	Jannar.
12.	17.	20.	Christen Blaser. - geb. Schwaner. - Jannar. - von Mündel...	49	Jannar.
13.	17.	20.	Christen Blaser. - geb. Schwaner. - Jannar. - von Mündel...	5	Monat.
April					
14.	10.	13.	Christen Blaser. - geb. Schwaner. - Jannar. - von Mündel...	7	Monat.
15.	16.	19.	Anna Barbara Meyer. - geb. Schwaner. - Jannar. - von Mündel...	63	Jannar.
16.	22.	25.	Anna Büttinger. - geb. Schwaner. - Jannar. - von Mündel...	20	Jannar.
17.	25.	28.	Christen Blaser. - geb. Schwaner. - Jannar. - von Mündel...	5	Monat.
Mai					
18.	4.	7.	Anna Meyer. - geb. Schwaner. - Jannar. - von Mündel...	67	Jannar.
19.	5.	8.	Christen Blaser. - geb. Schwaner. - Jannar. - von Mündel...	70	Jannar.
20.	5.	8.	Anna Barbara Meyer. - geb. Schwaner. - Jannar. - von Mündel...	11	Tag.
Juni					
21.	10.	13.	Anna Barbara Meyer. - geb. Schwaner. - Jannar. - von Mündel...	56	Jannar.
22.	18.	21.	Anna Barbara Meyer. - geb. Schwaner. - Jannar. - von Mündel...	12	Jannar.

1833.		Ort und Zusammenh.		Aller.	
22.	4. 7.	Jacob <u>Pill</u> - Jakob u. son	18 Gulden.		
23.	22. 25.	Grundbes. <u>Lehmann</u> - Grundbes. f. d. Alt. Gm.	37 1/2 Gulden.		
24.	4. 7.	Ulrich <u>Lanz</u> - Sohn Ulrich's f. d. h. d. d. d.	33 1/2 Gulden.		
25.	12. 14.	Willeh. <u>Ritter</u> - Christen u. son	11 Gulden.		
26.	13.	Gemein. <u>Lehmann</u> - h. d. d. d. d. d. d. d. d. d.			
27.	2. 9.	Johann <u>Jacob Lehmann</u> - Alt. Gm.	19 1/2 Gulden.		
28.	10. 12.	Johann <u>Pill</u> - Johann Jakob's f. d. h. d. d.	46 1/2 Gulden.		
29.	11. 14.	Grundbes. <u>Lehmann</u> - Willeh. f. d. h. d. d.	48 Gulden.		
30.	29. 1.	Johann <u>Wieder</u> - Willeh. f. d. h. d. d.	3 1/2 Gulden.		
31.	2. 5.	Johann <u>Moser</u> - Ulrich's f. d. h. d. d.	12 1/2 Gulden.		
32.	1. 4.	Ulrich <u>Schlapp</u> - Willeh. f. d. h. d. d.	46 1/2 Gulden.		
33.	2. 6.	Jacob <u>Wessli</u> - Willeh. f. d. h. d. d.	3 Monate.		
34.	26. 28.	Johann <u>Gasser</u> - Johann u. son	64 1/2 Gulden.		

Hochachtungsvoll
 Herr Gemeindevorsteher Herr Lehmann!

Der Herr Gemeindevorsteher Herr Lehmann hat mich beauftragt, die
 oben genannten Steuern zu erheben. Ich habe mich demnach an
 die betreffenden Parteien gewandt und dieselben aufgefordert, die
 Steuern zu bezahlen. Da jedoch einige Parteien sich weigern,
 die Steuern zu bezahlen, so habe ich mich an Sie gewandt, um
 Ihre Unterstützung zu erbitten. Ich bitte Sie, die Steuern
 für die betreffenden Parteien zu bezahlen, damit die
 Gemeindefinanzen nicht leidend werden. Ich danke Sie
 herzlich für Ihre Unterstützung und bitte Sie, mir
 die Bezahlung der Steuern zu bestätigen. Ich werde
 Ihnen die Bezahlung der Steuern bestätigen und
 Ihnen die Steuern in Rechnung stellen. Ich bitte Sie,
 mir die Bezahlung der Steuern zu bestätigen.
 Herr Gemeindevorsteher Herr Lehmann
 23. Jul. 1833.

D^r. Hofschreiber
 Johann Jakob
 in
 Rinsberg.
 General Quartierm.

1776
 57
 3

1776		1833.		Altkon.
22.	Juni	28.	Christoph Koenig - Johann's - aus Gerschlach, bei Aarau. Canton Genève. zu Rinsberg.	1 Jahr.
23.	Juli	21.	Anna Maria Kueber - Androsen - von Leng. suid. Platz zu Rinsberg.	23 Tage.
24.	Aug. 31.	3.	Christoph Müller - Jacob Gross's - aus Motala. Opatzau. von Grundelbach. zu Rinsberg.	1 1/2 Jahre.
25.	Sept. 30.	1.	Margdalena Lädermann geb. Schmid - Jakob's - von Linsbach. zu Rinsberg.	27 1/2 Jahre.
26.	16.	10.	Christoph Koenig - Androsen - von & zu Leng. 1 1/2 Jahre.	
27.	19.	21.	Ein halbjähriger Mädchen aus Baubühl. Bütigkofen - von & zu Barmen.	
28.	20.	22.	Anna Hager - Grundelbach. von & zu Leng.	29 1/2 Jahre.
29.	25.	26.	Ein halbjähriger Mädchen aus Fischbach. Bütigkofen - von Leng. Bütigkofen zu Rinsberg.	
30.	28.	28.	Ein halbjähriger Mädchen aus Johann Jacob Oberst. Johann's. von Grundelbach. Kallmatt zu Rinsberg.	
31.	Oct. 26.	28.	Anna Fischer - Jakob's. von Leng. im Leng. zu Rinsberg.	3 1/2 Jahre.
32.	12.	15.	Christoph Martz - Jakob's. aus Androsen. von & zu Leng. 16 1/2 Jahre.	
33.	18.	21.	Anna Fischer - Johann's. von Leng. Platz zu Rinsberg auf den Grundelbach.	10 Monate.
34.	28.	30.	Ein halbjähriger Mädchen aus Jakob Koenig - Johann's. von Grundelbach. zu Barmen.	
35.	Dec. 17.	20.	Christina Rösch - geb. Begand. Jakob's - Johann's. von & zu Leng. 26 1/2 Jahre.	
36.	24.	27.	Anna Maria Stöckli - geb. Kueber - Johann's. Altikon. von & zu Grundelbach. 51 1/2 Jahre.	
37.	26.	29.	Anna Koenig - geb. Grossen. Johann's. aus Leng. Johann's. von & zu Rinsberg.	50 1/2 Jahre.

Ein Lauf. stinnes Johann's. Altikon
 Ein Lauf. stinnes Johann's. Altikon
 in Leng. 38.
 in Leng. 38.
 76.

№	Tag	Monat	Personen	Ort	Summe
1.	3.	Januar	Johann Dietz, Bräutigam des Verstorbenen von Galtbrunn - zu Brünstung	2 1/2 Gulden	
2.	6.	Januar	Abraham Witzsch - von Galtbrunn - zu Brünstung	68 1/2 Gulden	
3.	7.	Januar	Joseph Rebi - Bräutigam Ludwig's - von & zu Brünstung	3 1/2 Gulden	
4.	10.	Januar	zu hochverkauften Bräutigam von Wilhelm Christen, von Galtbrunn - zu Brünstung		
5.	5.	Januar	Johann Pflafer, Epistolar - von Langenau - zu Brünstung	2 1/2 Gulden	
6.	20.	Januar	zu hochverkauften Bräutigam von G. Zimmermann's Pflafer, von Galtbrunn - zu Brünstung	10 Gulden	
7.	21.	Januar	Johann Rebi, Johann's des Epistolar's - von & zu Brünstung	22 Gulden	
8.	26.	Januar	zu hochverkauften Bräutigam von Jakob Pflafer von Langenau - zu Brünstung		
9.	1.	Februar	Johann Bachmann - von Galtbrunn - zu Brünstung & Epistolar von Galtbrunn	57 Gulden	
10.	26.	Februar	Anna Kalkschauer - Bräutigam's sel. - von & zu Brünstung - Epistolar von Galtbrunn	77 Gulden	
11.	4.	Februar	Wilhelm Bösch - Bräutigam's sel. - von & zu Brünstung - Epistolar von Galtbrunn	74 1/2 Gulden	
12.	10.	Februar	Anna Schläpfer - Johann's, von & zu Brünstung	9 Monate	
13.	12.	Februar	Joseph Jeli - von & zu Brünstung - Epistolar von Anna Barbara Pflafer	51 1/2 Gulden	
14.	16.	Februar	Johann Rebi - Galtbrunn's - von & zu Brünstung	3 3/2 Gulden	
15.	20.	Februar	Johann Jakob Lanz - von Galtbrunn - zu Brünstung - Epistolar von Anna Barbara Pflafer	19 Gulden	
16.	25.	Februar	Anna Maria Kienz - Johann's sel. - von & zu Brünstung - Epistolar von Anna Barbara Pflafer	82 1/2 Gulden	
17.	9.	März	Johann Kienz - Bräutigam's sel. - von & zu Brünstung - Epistolar von Anna Barbara Pflafer	76 1/2 Gulden	
18.	9.	März	zu hochverkauften Bräutigam von Jakob Jeli - Epistolar von Galtbrunn - zu Brünstung	11 Gulden	
19.	13.	März	Wilhelm Schwaiger, Bräutigam - von & zu Brünstung	10 1/2 Gulden	
20.	28.	März	zu hochverkauften Bräutigam von G. Zimmermann's Pflafer - von Galtbrunn - zu Brünstung	17 Gulden	
21.	2.	April	zu hochverkauften Bräutigam von G. Zimmermann's Pflafer - von Galtbrunn - zu Brünstung		
22.	20.	April	Anna Reschbacher - Johann's - von & zu Brünstung		

№	Tag	Monat	Personen	Ort	Summe
1.	1.	Januar	zu hochverkauften Bräutigam von G. Zimmermann's Pflafer - von Galtbrunn - zu Brünstung	29 1/2 Gulden	
2.	3.	Januar	zu hochverkauften Bräutigam von G. Zimmermann's Pflafer - von Galtbrunn - zu Brünstung		
3.	11.	Januar	Anna Maria Halberst - Bräutigam - von & zu Brünstung	5 1/2 Gulden	
4.	11.	Januar	zu hochverkauften Bräutigam von G. Zimmermann's Pflafer - von Galtbrunn - zu Brünstung		
5.	3.	April	Anna Meier - sel. Ludwig's - Bräutigam - von & zu Brünstung	70 1/2 Gulden	
6.	21.	April	zu hochverkauften Bräutigam von Johann Pflafer - von Galtbrunn - zu Brünstung		
7.	7.	April	Anna Schwaiger - sel. Adam's - von & zu Brünstung - Epistolar von Anna Barbara Pflafer	1 Monat	
8.	10.	April	Anna Leidy - Johann's - von Galtbrunn - zu Brünstung	64 Gulden	
9.	21.	April	Joseph Rebi - Bräutigam's sel. - von & zu Brünstung	2 1/2 Gulden	
10.	23.	April	Henriette Pflafer, Tochter von David Louis, von Galtbrunn - zu Brünstung	4 Monate	
11.	29.	April	Joseph Rebi, sel. Adam's - von & zu Brünstung - Epistolar von Anna Barbara Pflafer	30 Gulden	
12.	8.	April	Joseph Rebi, Epistolar - von Galtbrunn - zu Brünstung	26 1/2 Gulden	
13.	17.	April	Joseph Pflafer, sel. Adam's - von & zu Brünstung - Epistolar von Anna Barbara Pflafer	9 1/2 Monate	
14.	10.	April	Anna Maria Pflafer, Johann's - von & zu Brünstung	9 1/2 Gulden	
15.	21.	April	Anna Reschbacher, sel. Bräutigam's sel. - von & zu Brünstung	9 Gulden	
16.	3.	April	Anna Maria Fracht, Jakob's sel. - von & zu Brünstung - Epistolar von Anna Barbara Pflafer	62 1/2 Gulden	
17.	6.	April	Anna Barbara Reschbacher, sel. Adam's - von & zu Brünstung - Epistolar von Anna Barbara Pflafer	5 Monate	
18.	16.	April	Anna Maria Schwaiger, Johann's - von & zu Brünstung	21 3/4 Gulden	
19.	1.	September	Anna Maria Wasser, sel. Bräutigam's sel. - von & zu Brünstung	28 Gulden	
20.	13.	September	Anna Barbara Friedli, sel. Adam's - von & zu Brünstung	78 1/2 Gulden	
21.	29.	September	Joseph Friedli - Johann's - von & zu Brünstung	29 1/2 Gulden	
22.	1.	September	Anna Barbara Morgenstern, sel. Adam's - von & zu Brünstung	16 Gulden	
23.	6.	September	Anna Maria Wasser, sel. Bräutigam's sel. - von & zu Brünstung	32 1/2 Gulden	

nr.	Tag	Monat	Bezeichnung	Wohnort
23.	24	26	Jacob Wolf. Jakob. bei Lützli - zu Lützli	1 Monat.
24.	8.	10.	Johann Farnes. Andringen fog. bei Lützli. zu Lützli. - Gmünd bei Lützli. zu Lützli.	11 1/2 Jahre
25.	26.	28.	bei holländischer Anstalt bei Johann Schläpfer. Alt. Gmünd bei Lützli. bei Lützli.	
26.	13.	16.	Christen Achz. Nickerli fog. bei Lützli.	68 3/4 Jahre
27.	15.	17.	bei holländischer Anstalt bei Johann Hüsli. Gmünd. bei Büllesch. zu Lützli.	
28.	26.	29.	bei holländischer Anstalt bei Jakob Büllesch. Andringen fog. bei Lützli.	
29.	7.	5.	Christen Lehmann. Hof. Lützli. bei Lützli. - bei Lützli. zu Lützli.	13 1/2 Jahre
30.	12.	16.	Jacob Meistler. Nickerli fog. bei Lützli. in Gmünd.	14 1/2 Jahre
31.	21.	21.	Christen Lehmann. Gmünd fog. bei Lützli. - Gmünd. Gmünd. in Lützli. - Lützli.	52 Jahre
32.	27.	30.	bei holländischer Anstalt bei Jakob Lehmann. Jakob fog. bei Lützli.	
33.	27.	31.	Manig Blücher. bei Stunggen. bei Lützli. zu Lützli. - bei Lützli. bei Lützli. fog.	73 Jahre

nr.	Tag	Monat	Bezeichnung	Wohnort
24.	14.	16.	bei holländischer Anstalt bei Johann Lehmann. Jakob fog. bei Lützli. zu Lützli.	
25.	22.	25.	Christen Friedli. Jakob. bei Lützli. zu Lützli.	11 1/2 Jahre
26.	8.	10.	Anna Lehmann. Lützli fog. bei Lützli. zu Lützli.	19 Jahre
27.	9.	12.	Anna Lehmann. Gmünd. Johann fog. bei Lützli. in Gmünd. bei Lützli.	60 Jahre
28.	16.	19.	Christen Lehmann. Gmünd fog. bei Lützli. - Gmünd. bei Lützli. zu Lützli.	34 1/2 Jahre
29.	21.	21.	bei holländischer Anstalt bei Jakob Lehmann. bei Lützli. zu Lützli.	6 Jahre
30.	10.	13.	Christen Roth. Jakob. bei Lützli. zu Lützli.	5 1/2 Jahre
31.	11.	12.	Christen Meistler. Gmünd fog. bei Lützli. zu Lützli.	68 1/2 Jahre

Die Lützli dieser Jahres wurden für
 Lützli fog. 33.
 Lützli fog. 32.
 65.

N ^o	Tag	Monat	Bezeichnung	Alten
1.	28.	Januar	Ein halbes Pfund Schokolade von Salomon Friedler Bündel zu 60 von 30 Löffel.	
2.	2.	Januar	Ein halbes Pfund Schokolade von Salomon Friedler Bündel zu 60 von 30 Löffel.	81 1/2 Pfund
3.	7.	Februar	Johann Scheller. Johans pf. von 30 Löffel Bündel zu 60 von 30 Löffel.	35 1/2 Pfund
4.	4.	Februar	Johann Scheller. Johans pf. von 30 Löffel Bündel zu 60 von 30 Löffel.	2 Pfund
5.	8.	Februar	Johann Scheller. Johans pf. von 30 Löffel Bündel zu 60 von 30 Löffel.	65 Pfund
6.	17.	März	Johann Scheller. Johans pf. von 30 Löffel Bündel zu 60 von 30 Löffel.	78 1/2 Pfund
7.	26.	März	Johann Scheller. Johans pf. von 30 Löffel Bündel zu 60 von 30 Löffel.	2 Monate
8.	25.	März	Johann Scheller. Johans pf. von 30 Löffel Bündel zu 60 von 30 Löffel.	58 Pfund
9.	27.	April	Johann Scheller. Johans pf. von 30 Löffel Bündel zu 60 von 30 Löffel.	68 1/2 Pfund
10.	2.	April	Johann Scheller. Johans pf. von 30 Löffel Bündel zu 60 von 30 Löffel.	9 1/2 Pfund
11.	4.	April	Johann Scheller. Johans pf. von 30 Löffel Bündel zu 60 von 30 Löffel.	6 1/2 Pfund
12.	16.	April	Johann Scheller. Johans pf. von 30 Löffel Bündel zu 60 von 30 Löffel.	2 1/2 Pfund
13.	24.	Mai	Johann Scheller. Johans pf. von 30 Löffel Bündel zu 60 von 30 Löffel.	6 1/2 Pfund
14.	1.	Mai	Johann Scheller. Johans pf. von 30 Löffel Bündel zu 60 von 30 Löffel.	10 1/2 Monate
15.	6.	Mai	Johann Scheller. Johans pf. von 30 Löffel Bündel zu 60 von 30 Löffel.	5 1/2 Pfund
16.	21.	Mai	Johann Scheller. Johans pf. von 30 Löffel Bündel zu 60 von 30 Löffel.	3 Pfund
17.	27.	Juni	Johann Scheller. Johans pf. von 30 Löffel Bündel zu 60 von 30 Löffel.	4 Monate
18.	3.	Juni	Johann Scheller. Johans pf. von 30 Löffel Bündel zu 60 von 30 Löffel.	56 1/2 Pfund
19.	5.	Juni	Johann Scheller. Johans pf. von 30 Löffel Bündel zu 60 von 30 Löffel.	
20.	9.	Juli	Johann Scheller. Johans pf. von 30 Löffel Bündel zu 60 von 30 Löffel.	63 1/2 Pfund
21.	9.	Juli	Johann Scheller. Johans pf. von 30 Löffel Bündel zu 60 von 30 Löffel.	
22.	12.	Juli	Johann Scheller. Johans pf. von 30 Löffel Bündel zu 60 von 30 Löffel.	27 1/2 Pfund
23.	23.	August	Johann Scheller. Johans pf. von 30 Löffel Bündel zu 60 von 30 Löffel.	
24.	23.	August	Johann Scheller. Johans pf. von 30 Löffel Bündel zu 60 von 30 Löffel.	
25.	23.	August	Johann Scheller. Johans pf. von 30 Löffel Bündel zu 60 von 30 Löffel.	
26.	30.	September	Johann Scheller. Johans pf. von 30 Löffel Bündel zu 60 von 30 Löffel.	15 1/2 Pfund
27.	12.	September	Johann Scheller. Johans pf. von 30 Löffel Bündel zu 60 von 30 Löffel.	21 1/2 Pfund

N ^o	Tag	Monat	Bezeichnung	Alten
1.	30.	Januar	Margaretha Friedler. Joh. Johans. Salomon's Bündel zu 60 von 30 Löffel.	21 1/2 Pfund
2.	15.	Januar	Margaretha Friedler. Joh. Johans. Salomon's Bündel zu 60 von 30 Löffel.	2 Monate
3.	18.	Januar	Margaretha Friedler. Joh. Johans. Salomon's Bündel zu 60 von 30 Löffel.	
4.	25.	Januar	Margaretha Friedler. Joh. Johans. Salomon's Bündel zu 60 von 30 Löffel.	12 1/2 Pfund
5.	25.	Januar	Margaretha Friedler. Joh. Johans. Salomon's Bündel zu 60 von 30 Löffel.	3 1/2 Pfund
6.	28.	Februar	Margaretha Friedler. Joh. Johans. Salomon's Bündel zu 60 von 30 Löffel.	2 1/2 Pfund
7.	2.	Februar	Margaretha Friedler. Joh. Johans. Salomon's Bündel zu 60 von 30 Löffel.	5 1/2 Pfund
8.	2.	Februar	Margaretha Friedler. Joh. Johans. Salomon's Bündel zu 60 von 30 Löffel.	12 Pfund
9.	8.	Februar	Margaretha Friedler. Joh. Johans. Salomon's Bündel zu 60 von 30 Löffel.	3 1/2 Monate
10.	20.	Februar	Margaretha Friedler. Joh. Johans. Salomon's Bündel zu 60 von 30 Löffel.	20 3/4 Pfund
11.	25.	Februar	Margaretha Friedler. Joh. Johans. Salomon's Bündel zu 60 von 30 Löffel.	2 1/2 Pfund
12.	26.	März	Margaretha Friedler. Joh. Johans. Salomon's Bündel zu 60 von 30 Löffel.	3 1/2 Pfund
13.	23.	März	Margaretha Friedler. Joh. Johans. Salomon's Bündel zu 60 von 30 Löffel.	
14.	1.	April	Margaretha Friedler. Joh. Johans. Salomon's Bündel zu 60 von 30 Löffel.	56 1/2 Pfund
15.	1.	April	Margaretha Friedler. Joh. Johans. Salomon's Bündel zu 60 von 30 Löffel.	7 1/2 Pfund
16.	1.	April	Margaretha Friedler. Joh. Johans. Salomon's Bündel zu 60 von 30 Löffel.	67 Pfund
17.	4.	April	Margaretha Friedler. Joh. Johans. Salomon's Bündel zu 60 von 30 Löffel.	35 1/2 Pfund
18.	11.	April	Margaretha Friedler. Joh. Johans. Salomon's Bündel zu 60 von 30 Löffel.	9 1/2 Pfund
19.	25.	Mai	Margaretha Friedler. Joh. Johans. Salomon's Bündel zu 60 von 30 Löffel.	6 1/2 Pfund
20.	6.	Mai	Margaretha Friedler. Joh. Johans. Salomon's Bündel zu 60 von 30 Löffel.	4 1/2 Pfund
21.	6.	Mai	Margaretha Friedler. Joh. Johans. Salomon's Bündel zu 60 von 30 Löffel.	2 Pfund
22.	7.	Mai	Margaretha Friedler. Joh. Johans. Salomon's Bündel zu 60 von 30 Löffel.	3 1/2 Pfund
23.	12.	Mai	Margaretha Friedler. Joh. Johans. Salomon's Bündel zu 60 von 30 Löffel.	5 Monate
24.	16.	Mai	Margaretha Friedler. Joh. Johans. Salomon's Bündel zu 60 von 30 Löffel.	20 3/4 Pfund
25.	16.	Mai	Margaretha Friedler. Joh. Johans. Salomon's Bündel zu 60 von 30 Löffel.	31 1/2 Pfund
26.	2.	Juni	Margaretha Friedler. Joh. Johans. Salomon's Bündel zu 60 von 30 Löffel.	
27.	3.	Juni	Margaretha Friedler. Joh. Johans. Salomon's Bündel zu 60 von 30 Löffel.	1 1/2 Pfund
28.	8.	Juni	Margaretha Friedler. Joh. Johans. Salomon's Bündel zu 60 von 30 Löffel.	24 1/2 Pfund
29.	20.	Juni	Margaretha Friedler. Joh. Johans. Salomon's Bündel zu 60 von 30 Löffel.	45 Pfund

34	1835.		Altner.
72:	Grossen Brunn	Brunn	
28.	21.	21.	15 7/8 Jafn
29.	21.	21.	10 Eruale
30.	22.	25.	71 1/2 Jafn
31.	26.	28.	84 1/2 Jafn
32.	10.	13.	3 1/2 Jafn
33.	1.	4.	3 1/2 Monate
34.	3.	6.	1 Jafn
35.	12.	15.	10 Monate
36.	27.	30.	2 Jafn
37.	27.	30.	78 1/2 Jafn
38.	7.	9.	81 1/2 Jafn
39.	8.	11.	88 1/2 Jafn
40.	17.	21.	27 1/4 Jafn
41.	18.	21.	70 1/2 Jafn
42.	19.	22.	

Die Länge des Jahres betragen
 im alten Jahr 42.
 im neuen Jahr 53.
 95.

35	1835.		Altner.
72:	Grossen Brunn	Brunn	
30.	19.	22.	39 1/2 Jafn
31.	21.	27.	68 1/2 Jafn
32.	21.	24.	2 1/2 Monate
33.	23.	26.	18 Jafn
34.	26.	28.	3 Monate
35.	20.	23.	16 Jafn
36.	20.	31.	2 Monate
37.	11.	13.	7 Jafn
38.	21.	27.	9 1/2 Jafn
39.	13.	16.	50 Jafn
40.	12.	16.	1 1/2 Jafn
41.	15.	18.	41 1/2 Jafn
42.	10.	22.	1 Jafn
43.	31.	3.	8 1/2 Jafn
44.	7.	10.	7 1/2 Jafn
45.	24.	28.	5 Monate
46.	1.	11.	50 1/2 Jafn
47.	6.	9.	3 1/2 Jafn
48.	11.	13.	1 1/2 Jafn
49.	11.	14.	5 Jafn
50.	16.	19.	53 Jafn
51.	20.	23.	1 1/2 Jafn
52.	24.	28.	14 Jafn
53.	26.	30.	61 Jafn

92°	1835	1836	Album
1.	31. 3.	Janus <u>Schleuser</u> . Fehlt. von <u>Quat.</u> <u>Erasmus</u> von <u>Grüsch</u> Langmuß. zu <u>Gründung</u> : circa 65 <u>Jahre</u> .	
2.	1. 5	<u>Jacob Krieger</u> . <u>Wittler</u> von <u>Grüsch</u> im <u>Wald</u> . <u>Wittler</u> von <u>Grüsch</u> im <u>Wald</u> : 40 1/2 <u>Jahre</u> .	
3.	3. 6.	<u>Konrad</u> <u>Lehmann</u> . <u>Wittler</u> von <u>Grüsch</u> im <u>Wald</u> . <u>Lehmann</u> von <u>Grüsch</u> im <u>Wald</u> : 74 3/4 <u>Jahre</u> .	
4.	8. 12.	<u>Johann</u> <u>Desert</u> . <u>Wittler</u> von <u>Grüsch</u> im <u>Wald</u> . <u>Desert</u> von <u>Grüsch</u> im <u>Wald</u> : 63 1/2 <u>Jahre</u> .	
5.	16. 19.	<u>Wilhelm</u> <u>Bösch</u> . <u>Wittler</u> von <u>Grüsch</u> im <u>Wald</u> . <u>Bösch</u> von <u>Grüsch</u> im <u>Wald</u> : 2 1/2 <u>Jahre</u> .	
6.	22. 26.	<u>Johann</u> <u>Schläpfer</u> . <u>Wittler</u> von <u>Grüsch</u> im <u>Wald</u> . <u>Schläpfer</u> von <u>Grüsch</u> im <u>Wald</u> : 6 <u>Jahre</u> .	
7.	23. 26.	<u>Johann</u> <u>Bösch</u> . <u>Wittler</u> von <u>Grüsch</u> im <u>Wald</u> . <u>Bösch</u> von <u>Grüsch</u> im <u>Wald</u> : 1 1/2 <u>Jahre</u> .	
8.	28. 31.	<u>Ein</u> <u>Lehmann</u> . <u>Wittler</u> von <u>Grüsch</u> im <u>Wald</u> . <u>Lehmann</u> von <u>Grüsch</u> im <u>Wald</u> : 55 <u>Jahre</u> .	
9.	11. 14.	<u>Johann</u> <u>Herz</u> . <u>Wittler</u> von <u>Grüsch</u> im <u>Wald</u> . <u>Herz</u> von <u>Grüsch</u> im <u>Wald</u> : 9 <u>Jahre</u> .	
10.	19. 22.	<u>Ein</u> <u>Lehmann</u> . <u>Wittler</u> von <u>Grüsch</u> im <u>Wald</u> . <u>Lehmann</u> von <u>Grüsch</u> im <u>Wald</u> : 11 <u>Monate</u> .	
11.	20. 22.	<u>Ein</u> <u>Lehmann</u> . <u>Wittler</u> von <u>Grüsch</u> im <u>Wald</u> . <u>Lehmann</u> von <u>Grüsch</u> im <u>Wald</u> : 9 <u>Jahre</u> .	
12.	3. 6.	<u>Johann</u> <u>Schläpfer</u> . <u>Wittler</u> von <u>Grüsch</u> im <u>Wald</u> . <u>Schläpfer</u> von <u>Grüsch</u> im <u>Wald</u> : 14 <u>Monate</u> .	
13.	3. 5.	<u>Ein</u> <u>Lehmann</u> . <u>Wittler</u> von <u>Grüsch</u> im <u>Wald</u> . <u>Lehmann</u> von <u>Grüsch</u> im <u>Wald</u> : 9 <u>Jahre</u> .	
14.	21. 23.	<u>Johann</u> <u>Wittler</u> . <u>Wittler</u> von <u>Grüsch</u> im <u>Wald</u> . <u>Wittler</u> von <u>Grüsch</u> im <u>Wald</u> : 1 1/2 <u>Jahre</u> .	
15.	20. 23.	<u>Wilhelm</u> <u>Bösch</u> . <u>Wittler</u> von <u>Grüsch</u> im <u>Wald</u> . <u>Bösch</u> von <u>Grüsch</u> im <u>Wald</u> : 1 1/2 <u>Jahre</u> .	
16.	30. 3.	<u>Ein</u> <u>Lehmann</u> . <u>Wittler</u> von <u>Grüsch</u> im <u>Wald</u> . <u>Lehmann</u> von <u>Grüsch</u> im <u>Wald</u> : 5 1/2 <u>Jahre</u> .	
17.	28. 30.	<u>Georg</u> <u>Krieger</u> . <u>Wittler</u> von <u>Grüsch</u> im <u>Wald</u> . <u>Krieger</u> von <u>Grüsch</u> im <u>Wald</u> : 25 1/2 <u>Jahre</u> .	
18.	1. 4.	<u>Georg</u> <u>Wittler</u> . <u>Wittler</u> von <u>Grüsch</u> im <u>Wald</u> . <u>Wittler</u> von <u>Grüsch</u> im <u>Wald</u> : 23 1/2 " "	
19.	3. 7.	<u>Georg</u> <u>Wittler</u> . <u>Wittler</u> von <u>Grüsch</u> im <u>Wald</u> . <u>Wittler</u> von <u>Grüsch</u> im <u>Wald</u> : 11 <u>Monate</u> .	
20.	7. 10.	<u>Johann</u> <u>Krieger</u> . <u>Wittler</u> von <u>Grüsch</u> im <u>Wald</u> . <u>Krieger</u> von <u>Grüsch</u> im <u>Wald</u> : 23 1/2 <u>Jahre</u> .	
21.	11. 15.	<u>Wilhelm</u> <u>Bösch</u> . <u>Wittler</u> von <u>Grüsch</u> im <u>Wald</u> . <u>Bösch</u> von <u>Grüsch</u> im <u>Wald</u> : 5 1/2 " "	
22.	27. 30.	<u>Im</u> <u>Wald</u> <u>Wittler</u> . <u>Wittler</u> von <u>Grüsch</u> im <u>Wald</u> . <u>Wittler</u> von <u>Grüsch</u> im <u>Wald</u> : 20 <u>Monate</u> .	
23.	31. 2.	<u>Johann</u> <u>Spross</u> . <u>Wittler</u> von <u>Grüsch</u> im <u>Wald</u> . <u>Spross</u> von <u>Grüsch</u> im <u>Wald</u> : 3 1/2 <u>Jahre</u> .	
24.	6. 8.	<u>Johann</u> <u>Krieger</u> . <u>Wittler</u> von <u>Grüsch</u> im <u>Wald</u> . <u>Krieger</u> von <u>Grüsch</u> im <u>Wald</u> : 13 3/4 <u>Jahre</u> .	
25.	10. 13.	<u>Konrad</u> <u>Lehmann</u> . <u>Wittler</u> von <u>Grüsch</u> im <u>Wald</u> . <u>Lehmann</u> von <u>Grüsch</u> im <u>Wald</u> : 33 1/2 <u>Jahre</u> .	

92°	1835	1836	Album
1.	4. 7.	<u>Georg</u> <u>Krieger</u> . <u>Wittler</u> von <u>Grüsch</u> im <u>Wald</u> . <u>Krieger</u> von <u>Grüsch</u> im <u>Wald</u> : 70 <u>Jahre</u> .	
2.	4. 7.	<u>Mania</u> <u>Krieger</u> . <u>Wittler</u> von <u>Grüsch</u> im <u>Wald</u> . <u>Krieger</u> von <u>Grüsch</u> im <u>Wald</u> : 28 1/2 <u>Jahre</u> .	
3.	11. 14.	<u>Ein</u> <u>Lehmann</u> . <u>Wittler</u> von <u>Grüsch</u> im <u>Wald</u> . <u>Lehmann</u> von <u>Grüsch</u> im <u>Wald</u> : 3 <u>Jahre</u> .	
4.	19. 22.	<u>Anna</u> <u>Schäfer</u> . <u>Wittler</u> von <u>Grüsch</u> im <u>Wald</u> . <u>Schäfer</u> von <u>Grüsch</u> im <u>Wald</u> : 47 1/2 <u>Jahre</u> .	
5.	30. 2.	<u>Georg</u> <u>Wittler</u> . <u>Wittler</u> von <u>Grüsch</u> im <u>Wald</u> . <u>Wittler</u> von <u>Grüsch</u> im <u>Wald</u> : 17 1/2 <u>Jahre</u> .	
6.	2. 5.	<u>Georg</u> <u>Wittler</u> . <u>Wittler</u> von <u>Grüsch</u> im <u>Wald</u> . <u>Wittler</u> von <u>Grüsch</u> im <u>Wald</u> : 17 1/2 <u>Jahre</u> .	
7.	3. 6.	<u>Georg</u> <u>Wittler</u> . <u>Wittler</u> von <u>Grüsch</u> im <u>Wald</u> . <u>Wittler</u> von <u>Grüsch</u> im <u>Wald</u> : 59 1/2 <u>Jahre</u> .	
8.	8. 12.	<u>Mania</u> <u>Oppel</u> . <u>Wittler</u> von <u>Grüsch</u> im <u>Wald</u> . <u>Oppel</u> von <u>Grüsch</u> im <u>Wald</u> : 38 <u>Jahre</u> .	
9.	10. 13.	<u>Anna</u> <u>Bösch</u> . <u>Wittler</u> von <u>Grüsch</u> im <u>Wald</u> . <u>Bösch</u> von <u>Grüsch</u> im <u>Wald</u> : 40 1/2 <u>Jahre</u> .	
10.	13. 16.	<u>Anna</u> <u>Bösch</u> . <u>Wittler</u> von <u>Grüsch</u> im <u>Wald</u> . <u>Bösch</u> von <u>Grüsch</u> im <u>Wald</u> : 64 <u>Jahre</u> .	
11.	17. 20.	<u>Georg</u> <u>Wittler</u> . <u>Wittler</u> von <u>Grüsch</u> im <u>Wald</u> . <u>Wittler</u> von <u>Grüsch</u> im <u>Wald</u> : 38 <u>Jahre</u> .	
12.	20. 1.	<u>Anna</u> <u>Lehmann</u> . <u>Wittler</u> von <u>Grüsch</u> im <u>Wald</u> . <u>Lehmann</u> von <u>Grüsch</u> im <u>Wald</u> : 68 <u>Jahre</u> .	
13.	1. 4.	<u>Ein</u> <u>Lehmann</u> . <u>Wittler</u> von <u>Grüsch</u> im <u>Wald</u> . <u>Lehmann</u> von <u>Grüsch</u> im <u>Wald</u> : 49 3/4 <u>Jahre</u> .	
14.	3. 6.	<u>Georg</u> <u>Wittler</u> . <u>Wittler</u> von <u>Grüsch</u> im <u>Wald</u> . <u>Wittler</u> von <u>Grüsch</u> im <u>Wald</u> : 3 <u>Jahre</u> .	
15.	7. 10.	<u>Anna</u> <u>Mania</u> . <u>Wittler</u> von <u>Grüsch</u> im <u>Wald</u> . <u>Mania</u> von <u>Grüsch</u> im <u>Wald</u> : 14 <u>Monate</u> .	
16.	11. 14.	<u>Anna</u> <u>Mania</u> . <u>Wittler</u> von <u>Grüsch</u> im <u>Wald</u> . <u>Mania</u> von <u>Grüsch</u> im <u>Wald</u> : 5 1/2 <u>Jahre</u> .	
17.	11. 14.	<u>Anna</u> <u>Mania</u> . <u>Wittler</u> von <u>Grüsch</u> im <u>Wald</u> . <u>Mania</u> von <u>Grüsch</u> im <u>Wald</u> : 1 3/4 <u>Jahre</u> .	
18.	15. 21.	<u>Anna</u> <u>Mania</u> . <u>Wittler</u> von <u>Grüsch</u> im <u>Wald</u> . <u>Mania</u> von <u>Grüsch</u> im <u>Wald</u> : 82 <u>Monate</u> .	
19.	18. 21.	<u>Georg</u> <u>Wittler</u> . <u>Wittler</u> von <u>Grüsch</u> im <u>Wald</u> . <u>Wittler</u> von <u>Grüsch</u> im <u>Wald</u> : 2 1/2 <u>Jahre</u> .	
20.	23. 26.	<u>Anna</u> <u>Schläpfer</u> . <u>Wittler</u> von <u>Grüsch</u> im <u>Wald</u> . <u>Schläpfer</u> von <u>Grüsch</u> im <u>Wald</u> : 2 1/2 <u>Jahre</u> .	
21.	10. 13.	<u>Anna</u> <u>Mania</u> . <u>Wittler</u> von <u>Grüsch</u> im <u>Wald</u> . <u>Mania</u> von <u>Grüsch</u> im <u>Wald</u> : 18 <u>Monate</u> .	
22.	16. 19.	<u>Georg</u> <u>Wittler</u> . <u>Wittler</u> von <u>Grüsch</u> im <u>Wald</u> . <u>Wittler</u> von <u>Grüsch</u> im <u>Wald</u> : 16 1/2 <u>Jahre</u> .	
23.	5. 7.	<u>Anna</u> <u>Mania</u> . <u>Wittler</u> von <u>Grüsch</u> im <u>Wald</u> . <u>Mania</u> von <u>Grüsch</u> im <u>Wald</u> : 22 1/2 " "	
24.	6. 9.	<u>Georg</u> <u>Wittler</u> . <u>Wittler</u> von <u>Grüsch</u> im <u>Wald</u> . <u>Wittler</u> von <u>Grüsch</u> im <u>Wald</u> : 8 1/2 " "	
25.	13. 17.	<u>Anna</u> <u>Lehmann</u> . <u>Wittler</u> von <u>Grüsch</u> im <u>Wald</u> . <u>Lehmann</u> von <u>Grüsch</u> im <u>Wald</u> : 25 1/2 " "	
26.	18. 20.	<u>Anna</u> <u>Lehmann</u> . <u>Wittler</u> von <u>Grüsch</u> im <u>Wald</u> . <u>Lehmann</u> von <u>Grüsch</u> im <u>Wald</u> : 33 1/2 " "	

40.		1837.		Ornamt & Größere.		Alter.	
1.	29	1.	Januar	Carl Friedrich	19	Januar	
2.	31	3.	Februar	Dr. Johann Jakob	70 1/2	"	
3.	12.	15.		Ein Pallastbau			
4.	24.	27.		Johann Rössch	73	"	
5.	24.	27.		Johann Steiner	62 1/2	"	
6.	25.	28.	Ornamt	Johann Oeschli	37 1/2	"	
7.	17.	20.		Johann Prosser	7 1/2	"	
8.	23.	27.		Johann Aeschbacher	70 1/2	"	
9.	23.	27.		Johann Jakob Rössch	42	"	
10.	28.	31.	April	Karl Friedrich	75	"	
11.	9.	12.		Willhelm Kindler	66 1/2	"	
12.	19.	22.	Ornamt	Ernst Friedrich	59 1/2	"	
13.	30.	2.	Ornamt	Willhelm Lehner	8	Monat	
14.	9.	11.		Ein Pallastbau			
15.	10.	12.		Johann Schlegel	7	Ornamt	
16.	14.	16.		Willhelm Böttiger	13 1/2	Januar	
17.	19.	22.		Willhelm Böttiger	12	Ornamt	
18.		24.		Ein Pallastbau			
19.	24.	27.		Johann Rössch	8	Januar	
20.	25.	27.		Ein Pallastbau	69 1/2	"	
21.	28.	30.		Ein Pallastbau	8	Januar	
22.	30.	2.	Januar	Original Lehmann	72 1/2	Januar	
23.	31.	2.	Januar	Albrecht Steiner	68	"	
24.	1.	3.	Januar	Karl Friedrich	63 1/2	"	

Wohlgeleiteter Herr

Ich erlaube mir die Ehre zu haben
Ihnen zu schreiben und Sie
zu bitten, wenn Sie die Ehre
haben, die ich Ihnen zu
erweisen habe, zu befehlen,
dass Sie mir die Ehre
erweisen, die ich Ihnen zu
erweisen habe.

Mit Hochachtung
Eungdorf 31 Mai 1837.

Im Auftrag
H. Horn

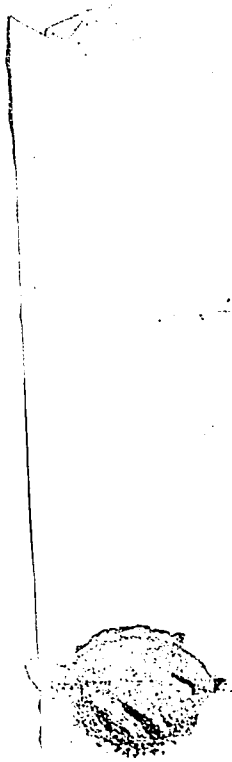

Dr. W. W. ...
 ...
 ...

92°	Geplomben	Ergebnisse	1837	Abrechnungen	Alten.
1.	8.	11.	Anna Schütz geb. Meyer, Jakob Gysler, ...	42 Pfenn.	
2.	20.	25.	in ... geb. ...	12 Pfenn.	
3.	22.	26.	Anna ... geb. ...	30 Pfenn.	
4.	26.	29.	in ... geb. ...		
5.	2.	5.	Anna ... geb. ...	61 1/2	
6.	2.	6.	Anna ... geb. ...	64 1/2	
7.	8.	11.	Anna ... geb. ...	1 1/2	
8.	12.	15.	Anna ... geb. ...	28	
9.	14.	17.	Anna ... geb. ...	27 1/2	
10.	10.	12.	Anna ... geb. ...	69	
11.	21.	24.	Anna ... geb. ...	75 1/2	
12.	30.	2.	Anna ... geb. ...	29 Pfenn. 39 1/2	
13.	1.	4.	Anna ... geb. ...	70 1/2 Pfenn.	
14.	2.	5.	Anna ... geb. ...	74 1/2	
15.	2.	6.	Anna ... geb. ...	50	
16.	8.	11.	Anna ... geb. ...	75 1/2	
17.	13.	15.	Anna ... geb. ...	32 1/2	
18.	14.	17.	Anna ... geb. ...	71 1/2	
19.	16.	19.	Anna ... geb. ...	67 1/2	
20.	17.	20.	Anna ... geb. ...	65 1/2	
21.	18.	21.	Anna ... geb. ...	11 1/2	
22.	25.	28.	Anna ... geb. ...	110	
23.	27.	30.	Anna ... geb. ...		
24.	11.	16.	Anna ... geb. ...	17 Pfenn.	
25.	13.	16.	Anna ... geb. ...		
26.	14.	17.	Anna ... geb. ...	60 Pfenn. 1 1/2 Pfenn.	
27.	14.	17.	Anna ... geb. ...	2 1/2 Pfenn.	
28.	21.	24.	Anna ... geb. ...	55 1/2	

42.	1837.		Altam.
23.	September	Ergebnisse	Altam.
	März		
25.	7.	10.	62 1/2
26.	18.	20.	74 oder 75 1/2
27.	13.	15.	71 3/4
28.	28.	31.	69
29.	31.	2.	44 1/2
30.	14.	18.	40
31.	9.	12.	12 1/2
32.	22.	24.	1 1/2
33.	22.	25.	5 1/2
34.	26.	29.	27
35.	27.	29.	1 1/2
36.	2.	7.	25 1/2
37.	6.	9.	11 1/2
38.	7.	10.	40 1/2
39.	11.	14.	1
40.	11.	14.	77 1/2
41.	12.	16.	73 1/2
42.	15.	16.	4 1/2
43.	18.	21.	1
44.	28.	30.	77 1/2
45.	7.	10.	73 1/2
46.	10.	13.	4 1/2
47.	24.	27.	52

42.	1837.		Altam.
23.	September	Ergebnisse	Altam.
	März		
23.	23.	26.	67 1/2
26.	26.	28.	10
29.	29.	31.	79
30.	4.	6.	16 1/2
31.	10.	12.	5
32.	13.	16.	12
33.	11.	12.	4 1/2
34.	31.	2.	41 3/4
35.	10.	12.	10
36.	10.	12.	1 1/2
37.	11.	14.	67
38.	26.	28.	20 1/2
39.	3.	6.	1 1/2
40.	24.	27.	1 1/2
41.	1.	2.	1 1/2
42.	2.	8.	20 3/4
43.	7.	10.	
44.	10.	13.	
45.	24.	27.	

Die Anzahl dieser Personen während der
 Ergebnisse
 im März 1837 53
 im April 1837 15
 68

1837.	Grossbuch		Eingebunden		Mittelgrössen		Alten.
	Monat?	Tag?	Monat?	Tag?	Monat?	Tag?	
48.	28.	1.	Dezember.	1.	Johann Büttschopf. Jahans f. h. u. f. d. ...	38 1/2	1. 7. 10.
49.	1.	4.	1.	4.	Witold Christen. Fickelz. h. u. f. d. ...	3 1/2	2. 9. 13.
50.	10.	13.	10.	13.	Johes Biecht. Johannid. h. u. f. d. ...	2 1/2	3. 11. 15.
51.	10.	14.	10.	14.	Jamin Walter. Jaminid. h. u. f. d. ...	34 1/2	4. 12. 15.
52.	15.	18.	15.	18.	Johann Friedl. Jahans f. h. u. f. d. ...	35 1/2	5. 13. 16.
53.	17.	20.	17.	20.	Ulrich Christen. Schibid. f. h. u. f. d. ...	77 1/2	6. 17. 21.
1838.							
1.	20.	23.	Januar.	20.	Johes Jakob Lebermann. Fickelz. f. h. u. f. d. ...	7 1/2	7. 1. 4.
2.	22.	26.	2.	22.	Ulrich Christen. Johannid. h. u. f. d. ...	1.	8. 31. 3.
3.	6.	10.	3.	6.	Witold Christen. Fickelz. f. h. u. f. d. ...	38	9. 1. 4.
4.	20.	23.	4.	20.	Johann Friedl. Johannid. h. u. f. d. ...	24 1/2	10. 5. 8.
5.	22.	23.	5.	22.	Johes Jakob Lebermann. Fickelz. f. h. u. f. d. ...	74 1/2	11. 15. 18.
6.	23.	26.	6.	23.	Ulrich Christen. Johannid. h. u. f. d. ...	74 1/2	12. 17. 21.
7.	10.	13.	7.	10.	Johes Jakob Lebermann. Fickelz. f. h. u. f. d. ...	79 1/2	13. 5. 8.
8.	19.	21.	8.	19.	Johes Jakob Lebermann. Fickelz. f. h. u. f. d. ...	2	14. 16. 18.
9.	23.	26.	9.	23.	Ulrich Christen. Johannid. h. u. f. d. ...	6 1/2	15. 25. 27.
10.	27.	31.	10.	27.	Johes Jakob Lebermann. Fickelz. f. h. u. f. d. ...	43 1/2	16. 26. 28.
11.	7.	11.	11.	7.	Ulrich Christen. Johannid. h. u. f. d. ...	79 1/2	17. 2. 5.
12.	24.	26.	12.	24.	Johes Jakob Lebermann. Fickelz. f. h. u. f. d. ...	30	18. 22. 25.
13.	27.	30.	13.	27.	Ulrich Christen. Johannid. h. u. f. d. ...	33 1/2	19. 24. 27.
14.	12.	14.	14.	12.	Johes Jakob Lebermann. Fickelz. f. h. u. f. d. ...	30	20. 30. 1.

1838.	Grossbuch		Eingebunden		Mittelgrössen		Alten.
	Monat?	Tag?	Monat?	Tag?	Monat?	Tag?	
1.	7.	10.	1.	7.	Anna Biecht. Johannid. h. u. f. d. ...	5 1/2	1. 7. 10.
2.	9.	13.	2.	9.	Ulrich Christen. Johannid. h. u. f. d. ...	79 1/2	2. 9. 13.
3.	11.	15.	3.	11.	Mania Schwertfeger. Johannid. h. u. f. d. ...	8 1/2	3. 11. 15.
4.	12.	15.	4.	12.	Johes Jakob Lebermann. Fickelz. f. h. u. f. d. ...	64 1/2	4. 12. 15.
5.	13.	16.	5.	13.	Ulrich Christen. Johannid. h. u. f. d. ...	64 1/2	5. 13. 16.
6.	17.	21.	6.	17.	Barbara Biecht. Johannid. h. u. f. d. ...	64 1/2	6. 17. 21.
7.	1.	4.	7.	1.	Ulrich Christen. Johannid. h. u. f. d. ...	34 1/2	7. 1. 4.
8.	31.	3.	8.	31.	Johes Jakob Lebermann. Fickelz. f. h. u. f. d. ...	52	8. 31. 3.
9.	1.	4.	9.	1.	Anna Barbara Matthys. Johannid. h. u. f. d. ...	68	9. 1. 4.
10.	5.	8.	10.	5.	Ulrich Christen. Johannid. h. u. f. d. ...	15 1/2	10. 5. 8.
11.	15.	18.	11.	15.	Johes Jakob Lebermann. Fickelz. f. h. u. f. d. ...	4 1/2	11. 15. 18.
12.	17.	21.	12.	17.	Mania Schwertfeger. Johannid. h. u. f. d. ...	60	12. 17. 21.
13.	5.	8.	13.	5.	Ulrich Christen. Johannid. h. u. f. d. ...	6	13. 5. 8.
14.	16.	18.	14.	16.	Mania Schwertfeger. Johannid. h. u. f. d. ...	43	14. 16. 18.
15.	25.	27.	15.	25.	Anna Barbara Matthys. Johannid. h. u. f. d. ...	76	15. 25. 27.
16.	26.	28.	16.	26.	Ulrich Christen. Johannid. h. u. f. d. ...	3 1/2	16. 26. 28.
17.	2.	5.	17.	2.	Mania Schwertfeger. Johannid. h. u. f. d. ...	2 1/2	17. 2. 5.
18.	22.	25.	18.	22.	Johes Jakob Lebermann. Fickelz. f. h. u. f. d. ...	46 1/2	18. 22. 25.
19.	24.	27.	19.	24.	Anna Barbara Matthys. Johannid. h. u. f. d. ...		19. 24. 27.
20.	30.	1.	20.	30.	Ulrich Christen. Johannid. h. u. f. d. ...		20. 30. 1.
21.	3.	5.	21.	3.	Mania Schwertfeger. Johannid. h. u. f. d. ...		21. 3. 5.
22.	6.	8.	22.	6.	Johes Jakob Lebermann. Fickelz. f. h. u. f. d. ...		22. 6. 8.
23.	13.	16.	23.	13.	Ulrich Christen. Johannid. h. u. f. d. ...		23. 13. 16.

1838.			Ordnung				
46.	72.	September	15.	3.	6.	Johes Halberger, Johann, von Döb. zu Aufzügen	3 1/2 Jahre
16.	10.	13.	Johes Schwetz, Johann, von u. zu Aufzügen	2 1/2 "			
17.	24.	27.	Johes Birkhard, Johann, von R. zu Aufzügen	10. Monate			
18.	26.	29.	Johes Leeb, Johann, von Aufzügen zu Aufzügen	7 1/2 Jahre			
19.	3.	5.	Johes Birkhofer, Johann, von R. zu Aufzügen	3. Monate			
20.	29.	31.	Johes Kaderli, Johann, von Aufzügen zu Aufzügen	6 1/2 Jahre			
21.	10.	12.	Johes Schwetz, Johann, von Aufzügen zu Aufzügen	9 Monate			
22.	28.	1.	Johes Schär, Johann, von Aufzügen zu Aufzügen	58. Jahre			
23.	12.	15.	Johes Birkhofer, Johann, von Aufzügen zu Aufzügen	7 1/2 "			
24.	5.	9.	Johes Ritzlerberger, Johann, von Aufzügen zu Aufzügen	83. "			
25.	11.	14.	Johes Altmann, Johann, von Aufzügen zu Aufzügen	58 1/2 "			
26.	20.	23.	Johes Kaderli, Johann, von Aufzügen zu Aufzügen	54 1/2 "			

1839.			Ordnung	
1.	6.	9.	Johes Gmünder, Johann, von Aufzügen zu Aufzügen	13 Monate
2.	25.	28.	Johes Wild, Johann, von Aufzügen zu Aufzügen	71 Jahre
3.	27.	31.	Johes Leeb, Johann, von Aufzügen zu Aufzügen	13 Tage
4.	5.	8.	Johes Birkhofer, Johann, von Aufzügen zu Aufzügen	26 1/2 Jahre
5.	6.	9.	Johes Birkhofer, Johann, von Aufzügen zu Aufzügen	9 Monate
6.	7.	11.	Johes Birkhofer, Johann, von Aufzügen zu Aufzügen	9 Monate

1838.			Ordnung	
27.	15.	20.	Johes Birkhofer, Johann, von Aufzügen zu Aufzügen	28 1/2 Jahre
28.	30.	3.	Johes Birkhofer, Johann, von Aufzügen zu Aufzügen	1 1/2 "
29.	10.	12.	Johes Birkhofer, Johann, von Aufzügen zu Aufzügen	7 Monate 29 Tage
30.	1.	4.	Johes Birkhofer, Johann, von Aufzügen zu Aufzügen	51 1/2 Jahre
31.	3.	5.	Johes Birkhofer, Johann, von Aufzügen zu Aufzügen	28 1/2 "
32.	11.	14.	Johes Birkhofer, Johann, von Aufzügen zu Aufzügen	34 1/2 "

In 1838 sind also folgende Insignien		
mit Insignien	36.	
mit Insignien	31.	
	57.	

1839.			Ordnung	
1.	2.	5.	Johes Birkhofer, Johann, von Aufzügen zu Aufzügen	9 Monate
2.	7.	10.	Johes Birkhofer, Johann, von Aufzügen zu Aufzügen	34 1/2 Jahre
3.	17.	21.	Johes Birkhofer, Johann, von Aufzügen zu Aufzügen	67 1/2 "
4.	28.	1.	Johes Birkhofer, Johann, von Aufzügen zu Aufzügen	43 1/2 "
5.	8.	11.	Johes Birkhofer, Johann, von Aufzügen zu Aufzügen	7 1/2 "

Frau Hauran.
 Zu Folge davon muß ich geschiedenen Tages
 list die Gasten in die dortigen Pensionsauf
 geschiedenen, und zu Pensionierung berechtigt sein sol
 Land Mann. Henry Emil Petitpierre, de Cou
 vet, prière parent de Neuchâtel, fils de Daniel
 Henry d'une Judith, née Favre, und ist,
 laut Angabe aus dem Taufregister von Couvet
 am 6. Mai 1799 geboren, und am 10. Juli
 dieses Jahres getauft worden.
 Wilfried Hauran muß Abrechnung eingereicht wird,
 damit ein die nötigen Einsparungen zu
 jungen können.
 Mit aller Hochachtung
 Burgdorf am 5. März des Anjahrs 1889.
 W. Hauran

No.	Gründungs- Mitt.	Ergebnisse	1839	Acten.
7.	10.	13.	Anna Barbara Schütz geb. Schützgeboren Gesamt 1/2 Jahr.	5 1/2
8.	21.	26.	Anna Elisabeth Christen, Androsen geb. von Androsen geb. Christen geb. Christen geb. Christen.	39 1/2
9.	31.	3.	April. Christen geb. Christen, im Androsen geb. geb. Christen.	3 3/4
10.	4.	7.	April Christen geb. Christen, im Androsen geb. geb. Christen.	6 1/2
11.	14.	17.	Christen geb. Christen, im Androsen geb. geb. Christen.	6 1/2
12.	16.	19.	Margaretha geb. Christen, im Androsen geb. geb. Christen.	6 1/2
13.	25.	28.	Anna Christen geb. Christen, im Androsen geb. geb. Christen.	59 1839
14.	26.	29.	Christen geb. Christen, im Androsen geb. geb. Christen.	60 3/4
15.	3.	10.	Anna Barbara Bräuer geb. Christen, im Androsen geb. Christen.	19 3/4
16.	15.	18.	Anna Maria Weber geb. Christen, im Androsen geb. Christen.	2 1/2
17.	23.	25.	Margaretha geb. Christen, im Androsen geb. geb. Christen.	21 1/2
18.	24.	26.	Christen geb. Christen, im Androsen geb. geb. Christen.	7. Androsen
19.	5.	8.	Christen geb. Christen, im Androsen geb. geb. Christen.	5 1/2
20.	16.	18.	Christen geb. Christen, im Androsen geb. geb. Christen.	15. Androsen
21.	16.	19.	Christen geb. Christen, im Androsen geb. geb. Christen.	70 Jahre
22.	15.	21.	Christen geb. Christen, im Androsen geb. geb. Christen.	61 1/2
23.	27.	30.	Christen geb. Christen, im Androsen geb. geb. Christen.	43 1/4
24.	27.	24.	Christen geb. Christen, im Androsen geb. geb. Christen.	60.
25.	24.	27.	Christen geb. Christen, im Androsen geb. geb. Christen.	59 1/2
26.	1.	3.	Christen geb. Christen, im Androsen geb. geb. Christen.	3 3/4
27.	3.	8.	Christen geb. Christen, im Androsen geb. geb. Christen.	8 Jahre
28.	6.	8.	Christen geb. Christen, im Androsen geb. geb. Christen.	

30	1839		Alten.
25	15	18	28 1/3 Jafon.
26	18	20	57 1/2 "
27	18	20	49 1/2 "
28	19	22	12 Jafon.
29	1	4	12 1/2 Jafon.
30	8	11	55 3/4 "
31	11	13	65 "
32	3	5	11 Jafon.
33	4	6	11 "
34	9	11	28 "
35	20	22	15 2/2 Jafon.
36	15	17	8 1/2 Jafon.
37	24	27	3 1/2 Jafon.
38	2	4	3 1/2 Jafon.
39	8	12	3 1/2 Jafon.
40	10	12	2 "
41	11	14	13 Jafon.
42	26	29	4 1/2 Jafon.
43	26	28	62 1/2 Jafon.
44	5	8	3 "
45	23	27	45 1/2 "
46	9	12	3 "
47	15	18	45 1/2 "
48	24	26	29 1/2 "
49	27	30	
50	26	28	

31	1839		Alten.
29	16	19	62 Jafon.
30	1	4	7 1/2 "
31	9	11	4 1/2 "
32	13	16	3 1/2 "
33	21	24	3 1/2 "
34	15	18	20 "
35	27	30	17 1/2 Jafon.
36	17	19	4 1/2 "
37	23	25	38 "
38	30	3	50 1/2 "
39	29	3	24 1/2 "
40	4	6	66 "
41	4	7	4 1/2 Jafon.
42	10	13	
43	9	12	

In 1839 sind alle fünf bewilligt
 würtlich 50
 bewilligt 43
 93

52	1840		Alten
72°	Geporten	Ergebnis	
1.	4.	6.	35 1/2 Jafun
2.	5.	8.	84 1/2 "
3.	10.	12.	54 10/12 "
4.	22.	22.	64 "
5.	24.	27.	18 2/3 Jafun
6.	30.	2.	110 Jafun
7.	9.	12.	14 Jafun
8.	9.	11.	13 "
9.	11.	14.	26 10/12 Jafun
10.	12.	15.	15 Jafun
11.	26.	29.	66 Jafun
12.	5.	9.	8 1/2 "
13.	25.	28.	42 "
14.	29.	2.	5 7/12 Jafun
15.	31.	3.	27 Jafun
16.	31.	4.	52 1/4 Jafun
17.	2.	5.	29 monat.
18.	6.	9.	2 3/12 Jafun
19.	28.	30.	63 1/2 "
20.	30.	3.	4 1/2 "
21.	10.	22.	32 "
22.	1.	3.	11 monat.
23.	1.	3.	
24.	7.	9.	
25.	9.	11.	

53	1840		Alten
72°	Geporten	Ergebnis	
1.	5.	7.	10 2/3 monat.
2.	12.	15.	18 Jafun
3.	16.	19.	69 1/2 Jafun
4.	21.	24.	55 "
5.	28.	30.	17 1/2 "
6.	1.	4.	75 3/4 "
7.	3.	12.	83 3/4 "
8.	12.	15.	74 3/4 "
9.	20.	23.	62 3/4 "
10.	30.	23.	73 10/12 "
11.	20.	24.	5 1/2 "
12.	21.	25.	71 1/4 "
13.	24.	27.	77 1/3 "
14.	5.	8.	70 1/4 "
15.	4.	7.	66 1/2 "
16.	5.	8.	14 1/4 "
17.	9.	13.	50 3/4 "
18.	13.	15.	48 1/4 "
19.	20.	24.	35 3/4 "
20.	31.	3.	43 "
21.	2.	5.	41 1/3 "
22.	4.	8.	10 2/3 monat.
23.	7.	10.	7 2/3 monat. (79)
24.	10.	13.	54 10/12 Jafun
25.	24.	26.	66 3/4 "
26.	24.	28.	2 5/12 "
27.	1.	4.	10 1/2 monat.
28.	7.	10.	60 Jafun
29.	20.	22.	18 Jafun

34	1840.		Album.
72°	Ergebnisse	Ergebnisse	Album.
26	10. 13.	Ergebnisse	Album.
27	21. 23.	Ergebnisse	Album.
28	29. 1.	Ergebnisse	Album.
29	13. 15.	Ergebnisse	Album.
30	17. 19.	Ergebnisse	Album.
31	23. 25.	Ergebnisse	Album.
32	5. 9.	Ergebnisse	Album.
33	9. 12.	Ergebnisse	Album.
34	12. 14.	Ergebnisse	Album.
35	17. 20.	Ergebnisse	Album.
36	27. 30.	Ergebnisse	Album.
37	30. 2.	Ergebnisse	Album.
38	2. 5.	Ergebnisse	Album.
39	2. 4.	Ergebnisse	Album.
40	9. 11.	Ergebnisse	Album.
41	21. 20.	Ergebnisse	Album.
42	23. 26.	Ergebnisse	Album.
43	23. 25.	Ergebnisse	Album.
44	29. 1.	Ergebnisse	Album.
45	4. 7.	Ergebnisse	Album.
46	15. 18.	Ergebnisse	Album.
47	7. 10.	Ergebnisse	Album.
48	8. 11.	Ergebnisse	Album.
49	25. 20.	Ergebnisse	Album.
50	26. 20.	Ergebnisse	Album.

35	1840.		Album.
72°	Ergebnisse	Ergebnisse	Album.
30	29. 31.	Ergebnisse	Album.
31	12. 16.	Ergebnisse	Album.
32	21. 23.	Ergebnisse	Album.
33	25. 30.	Ergebnisse	Album.
34	28. 30.	Ergebnisse	Album.
35	23. 26.	Ergebnisse	Album.
36	20. 22.	Ergebnisse	Album.
37	2. 2.	Ergebnisse	Album.
38	9. 11.	Ergebnisse	Album.
39	19. 21.	Ergebnisse	Album.
40	27. 29.	Ergebnisse	Album.
41	5. 8.	Ergebnisse	Album.
42	8. 11.	Ergebnisse	Album.
43	15. 17.	Ergebnisse	Album.
44	31. 3.	Ergebnisse	Album.
45	1. 4.	Ergebnisse	Album.
46	2. 5.	Ergebnisse	Album.
47	18. 21.	Ergebnisse	Album.
48	19. 22.	Ergebnisse	Album.
49	19. 23.	Ergebnisse	Album.
50	25. 28.	Ergebnisse	Album.

In 1840 sind also fünf bewilligt
 unentgeltliche Leistungen 50
 bewilligte " 50
 100.

56	1841.	Altam.
1. 30.	Jahres <u>Recht</u> - Artikel des <u>Landesgesetz</u> - hier findet zu <u>21. Juni</u>	3 Monate 3 Wochen
2. 30.	<u>Joseph Büttinger</u> - <u>Gelehrter</u> - hier findet hier <u>Anna Büttinger</u> - hier a zu <u>18. Juni</u>	49 1/2 Jafun.
3. 5.	Abreise <u>Wedi</u> - <u>Gelehrter</u> - hier a zu <u>18. Juni</u>	9 Monate
4. 7.	<u>Anna Büttinger</u> - <u>Gelehrter</u> - hier a zu <u>18. Juni</u>	58 1/2 Jafun.
5. 7.	<u>Anna Büttinger</u> - <u>Gelehrter</u> - hier a zu <u>18. Juni</u>	54 " "
6. 20.	<u>Anna Lehmann</u> - <u>Gelehrter</u> - hier a zu <u>18. Juni</u>	1 3/4 " "
7. 20.	<u>Anna Lehmann</u> - <u>Gelehrter</u> - hier a zu <u>18. Juni</u>	1 3/4 " "
8. 13.	<u>Anna Lehmann</u> - <u>Gelehrter</u> - hier a zu <u>18. Juni</u>	45 1/2 " "
9. 15.	<u>Anna Lehmann</u> - <u>Gelehrter</u> - hier a zu <u>18. Juni</u>	6 1/2 " "
10. 20.	<u>Anna Lehmann</u> - <u>Gelehrter</u> - hier a zu <u>18. Juni</u>	21 1/2 " "
11. 8.	<u>Anna Lehmann</u> - <u>Gelehrter</u> - hier a zu <u>18. Juni</u>	10 1/2 " "
12. 15.	<u>Anna Lehmann</u> - <u>Gelehrter</u> - hier a zu <u>18. Juni</u>	50 1/2 " "
13. 18.	<u>Anna Lehmann</u> - <u>Gelehrter</u> - hier a zu <u>18. Juni</u>	67 1/2 " "
14. 20.	<u>Anna Lehmann</u> - <u>Gelehrter</u> - hier a zu <u>18. Juni</u>	2 1/2 " "
15. 22.	<u>Anna Lehmann</u> - <u>Gelehrter</u> - hier a zu <u>18. Juni</u>	12 Wochen
16. 24.	<u>Anna Lehmann</u> - <u>Gelehrter</u> - hier a zu <u>18. Juni</u>	79 Jafun.
17. 6.	<u>Anna Lehmann</u> - <u>Gelehrter</u> - hier a zu <u>18. Juni</u>	11 Monate
18. 12.	<u>Anna Lehmann</u> - <u>Gelehrter</u> - hier a zu <u>18. Juni</u>	65 Jafun.
19. 20.	<u>Anna Lehmann</u> - <u>Gelehrter</u> - hier a zu <u>18. Juni</u>	59 " "
20. 2.	<u>Anna Lehmann</u> - <u>Gelehrter</u> - hier a zu <u>18. Juni</u>	12 Wochen
21. 4.	<u>Anna Lehmann</u> - <u>Gelehrter</u> - hier a zu <u>18. Juni</u>	72 1/2 Jafun.
22. 6.	<u>Anna Lehmann</u> - <u>Gelehrter</u> - hier a zu <u>18. Juni</u>	2 1/2 " "
23. 9.	<u>Anna Lehmann</u> - <u>Gelehrter</u> - hier a zu <u>18. Juni</u>	8 Monate

57.	1841.	Altam.
1. 10.	<u>Anna Lehmann</u> - <u>Gelehrter</u> - hier a zu <u>18. Juni</u>	41 1/2 Jafun.
2. 14.	<u>Anna Lehmann</u> - <u>Gelehrter</u> - hier a zu <u>18. Juni</u>	59 Monate, 28 Tage
3. 16.	<u>Anna Lehmann</u> - <u>Gelehrter</u> - hier a zu <u>18. Juni</u>	54 1/2 Jafun.
4. 16.	<u>Anna Lehmann</u> - <u>Gelehrter</u> - hier a zu <u>18. Juni</u>	61. " "
5. 19.	<u>Anna Lehmann</u> - <u>Gelehrter</u> - hier a zu <u>18. Juni</u>	75 1/2 " "
6. 25.	<u>Anna Lehmann</u> - <u>Gelehrter</u> - hier a zu <u>18. Juni</u>	68 1/2 " "
7. 27.	<u>Anna Lehmann</u> - <u>Gelehrter</u> - hier a zu <u>18. Juni</u>	1 1/2 " "
8. 1.	<u>Anna Lehmann</u> - <u>Gelehrter</u> - hier a zu <u>18. Juni</u>	10 Wochen
9. 8.	<u>Anna Lehmann</u> - <u>Gelehrter</u> - hier a zu <u>18. Juni</u>	3 1/2 Jafun.
10. 22.	<u>Anna Lehmann</u> - <u>Gelehrter</u> - hier a zu <u>18. Juni</u>	57. " "
11. 7.	<u>Anna Lehmann</u> - <u>Gelehrter</u> - hier a zu <u>18. Juni</u>	64. " "
12. 10.	<u>Anna Lehmann</u> - <u>Gelehrter</u> - hier a zu <u>18. Juni</u>	15 1/2 " "
13. 21.	<u>Anna Lehmann</u> - <u>Gelehrter</u> - hier a zu <u>18. Juni</u>	115 " "
14. 10.	<u>Anna Lehmann</u> - <u>Gelehrter</u> - hier a zu <u>18. Juni</u>	5 Wochen
15. 22.	<u>Anna Lehmann</u> - <u>Gelehrter</u> - hier a zu <u>18. Juni</u>	9. 22. Monate
16. 22.	<u>Anna Lehmann</u> - <u>Gelehrter</u> - hier a zu <u>18. Juni</u>	20 1/2 Jafun.
17. 23.	<u>Anna Lehmann</u> - <u>Gelehrter</u> - hier a zu <u>18. Juni</u>	6 Monate
18. 27.	<u>Anna Lehmann</u> - <u>Gelehrter</u> - hier a zu <u>18. Juni</u>	5 1/2 " "
19. 17.	<u>Anna Lehmann</u> - <u>Gelehrter</u> - hier a zu <u>18. Juni</u>	57 1/2 Jafun.
20. 25.	<u>Anna Lehmann</u> - <u>Gelehrter</u> - hier a zu <u>18. Juni</u>	49 1/2 Jafun.
21. 15.	<u>Anna Lehmann</u> - <u>Gelehrter</u> - hier a zu <u>18. Juni</u>	5 Wochen
22. 17.	<u>Anna Lehmann</u> - <u>Gelehrter</u> - hier a zu <u>18. Juni</u>	6 1/2 Wochen
23. 17.	<u>Anna Lehmann</u> - <u>Gelehrter</u> - hier a zu <u>18. Juni</u>	44 1/2 Jafun.
24. 8.	<u>Anna Lehmann</u> - <u>Gelehrter</u> - hier a zu <u>18. Juni</u>	2 Wochen
25. 10.	<u>Anna Lehmann</u> - <u>Gelehrter</u> - hier a zu <u>18. Juni</u>	

72°	71°	70°	1841.	1841.	72°	
September	August	September	August	September	September	
3.	6.	3.	6.	3.	6.	
25.	3.	6.	Johannes Schreider, Grapenfeld, bei 27 1/2 Löffel. (siehe auch bei den Kindern)	47 1/2 Pfennig	26.	36.
26.	12.	10.	Wilhelm König, Schindlerfeld, bei 2 1/2 Löffel	19 1/2 "	27.	30.
27.	1.	3.	Ein Angeldeser bei Jakob Rothliherberger, Grapenfeld, bei Langen, 2 1/2 Löffel	1 Tag	28.	30.
28.	6.	9.	Ein Angeldeser bei Samuel Föhr, Schindler feld, bei Schindlerberg, 2 1/2 Löffel	3 Pfennig	29.	6.
29.	17.	19.	Ein Löffel, Grapenfeld bei Jakob König, bei Löffel in Grapenfeld	3 Pfennig	30.	7.
30.	22.	25.	Christen Bill, Grapenfeld, bei Baumwäld, 2 1/2 Löffel, Grapenfeld bei Jakob Schindler	67 1/2 Pfennig	31.	8.
31.	11.	14.	Grünig Schindler, Schindlerfeld, bei 2 1/2 Löffel	20 Pfennig	32.	14.
32.	25.	28.	Johannes Hoff, Grapenfeld, bei Grapenfeld, Löffel	6 1/2 Pfennig	33.	14.
33.	16.	20.	Johannes Schindler, Schindlerfeld, bei Schindler, Grapenfeld, 2 1/2 Löffel	11 Pfennig	34.	15.
34.	23.	25.	Johannes Zoller, Schindlerfeld, bei Grapenfeld, 2 1/2 Löffel	6 1/2 Pfennig	35.	16.
35.	28.	25.	Johannes Schindler, Schindlerfeld, bei 2 1/2 Löffel	1 1/2 "	36.	24.
36.	29.	1.	Ein Angeldeser bei Jakob Schindler, bei Löffel, Grapenfeld, bei Schindler	20 Pfennig	37.	27.
37.	1.	3.	Ein Angeldeser bei Jakob Schindler, bei Löffel, Grapenfeld, bei Schindler	10 "	38.	29.
38.	3.	5.	Johannes Schindler, Schindlerfeld, bei Schindler, Löffel, Grapenfeld, bei Schindler	5 1/2 Pfennig	39.	29.
39.	4.	7.	Johannes Schindler, Schindlerfeld, bei 2 1/2 Löffel	42 "	40.	6.
40.	7.	10.	Johannes Schindler, Schindlerfeld, bei Schindler, Löffel, Grapenfeld, bei Schindler	12 1/2 "	41.	9.
41.	7.	10.	Johannes Schindler, Schindlerfeld, bei Schindler, Löffel, Grapenfeld, bei Schindler	12 1/2 "	42.	11.
42.	11.	13.	Christen Schindler, Schindlerfeld, bei Schindler, Löffel, Grapenfeld, bei Schindler	72 1/2 "	43.	12.
43.	12.	15.	Christen Schindler, Schindlerfeld, bei Schindler, Löffel, Grapenfeld, bei Schindler	75 1/2 "	44.	21.
44.	1.	4.	Johannes Schindler, Schindlerfeld, bei Schindler, Löffel, Grapenfeld, bei Schindler	56 1/2 "	45.	27.
45.	2.	5.	Christen Schindler, Schindlerfeld, bei Schindler, Löffel, Grapenfeld, bei Schindler	19 1/2 "	46.	2.
46.	3.	5.	Christen Schindler, Schindlerfeld, bei Schindler, Löffel, Grapenfeld, bei Schindler	1 1/2 "	47.	13.
47.	16.	19.	Ein Angeldeser bei Jakob Schindler, bei Löffel, Grapenfeld, bei Schindler	3 Pfennig	48.	14.
48.	5.	9.	Johannes Schindler, Schindlerfeld, bei Schindler, Löffel, Grapenfeld, bei Schindler	4 Pfennig	49.	21.
49.	10.	13.	Johannes Schindler, Schindlerfeld, bei Schindler, Löffel, Grapenfeld, bei Schindler	68 1/2 Pfennig		
50.	10.	13.	Johannes Schindler, Schindlerfeld, bei Schindler, Löffel, Grapenfeld, bei Schindler	69 1/2 "		
51.	11.	14.	Johannes Schindler, Schindlerfeld, bei Schindler, Löffel, Grapenfeld, bei Schindler	50 1/2 "		
52.	13.	16.	Christen Schindler, Schindlerfeld, bei Schindler, Löffel, Grapenfeld, bei Schindler	34 "		
			Johannes Schindler, Schindlerfeld, bei Schindler, Löffel, Grapenfeld, bei Schindler	32 1/2 "		

72°	71°	70°	1841.	1841.	72°	
September	August	September	August	September	September	
26.	30.	30.	30.	30.	26.	
26.	36.	38.	Christen Schindler, Schindlerfeld, bei Schindler, Löffel, Grapenfeld, bei Schindler	25 Pfennig	26.	36.
27.	30.	1.	Anna Schindler, Schindlerfeld, bei Schindler, Löffel, Grapenfeld, bei Schindler	57 Pfennig	27.	30.
28.	30.	2.	Ein Angeldeser bei Jakob Schindler, bei Löffel, Grapenfeld, bei Schindler	3 1/2 "	28.	30.
29.	6.	9.	Anna Schindler, Schindlerfeld, bei Schindler, Löffel, Grapenfeld, bei Schindler	35 1/2 "	29.	6.
30.	7.	10.	Christen Schindler, Schindlerfeld, bei Schindler, Löffel, Grapenfeld, bei Schindler	43 "	30.	7.
31.	8.	12.	Christen Schindler, Schindlerfeld, bei Schindler, Löffel, Grapenfeld, bei Schindler	45 1/2 "	31.	8.
32.	14.	16.	Christen Schindler, Schindlerfeld, bei Schindler, Löffel, Grapenfeld, bei Schindler	21 Pfennig	32.	14.
33.	14.	17.	Christen Schindler, Schindlerfeld, bei Schindler, Löffel, Grapenfeld, bei Schindler	16 Pfennig	33.	14.
34.	15.	18.	Christen Schindler, Schindlerfeld, bei Schindler, Löffel, Grapenfeld, bei Schindler	26 1/2 Pfennig	34.	15.
35.	16.	19.	Christen Schindler, Schindlerfeld, bei Schindler, Löffel, Grapenfeld, bei Schindler	25 1/2 "	35.	16.
36.	24.	26.	Christen Schindler, Schindlerfeld, bei Schindler, Löffel, Grapenfeld, bei Schindler	3 Pfennig	36.	24.
37.	27.	30.	Christen Schindler, Schindlerfeld, bei Schindler, Löffel, Grapenfeld, bei Schindler	6 Pfennig	37.	27.
38.	29.	1.	Christen Schindler, Schindlerfeld, bei Schindler, Löffel, Grapenfeld, bei Schindler	3 Pfennig	38.	29.
39.	29.	1.	Christen Schindler, Schindlerfeld, bei Schindler, Löffel, Grapenfeld, bei Schindler	6 Pfennig	39.	29.
40.	6.	10.	Christen Schindler, Schindlerfeld, bei Schindler, Löffel, Grapenfeld, bei Schindler	85 1/2 Pfennig	40.	6.
41.	9.	11.	Christen Schindler, Schindlerfeld, bei Schindler, Löffel, Grapenfeld, bei Schindler	1 1/2 Pfennig	41.	9.
42.	11.	14.	Christen Schindler, Schindlerfeld, bei Schindler, Löffel, Grapenfeld, bei Schindler	57 Pfennig	42.	11.
43.	12.	15.	Christen Schindler, Schindlerfeld, bei Schindler, Löffel, Grapenfeld, bei Schindler	82 1/2 "	43.	12.
44.	21.	25.	Christen Schindler, Schindlerfeld, bei Schindler, Löffel, Grapenfeld, bei Schindler	20 1/2 "	44.	21.
45.	27.	1.	Christen Schindler, Schindlerfeld, bei Schindler, Löffel, Grapenfeld, bei Schindler	12 "	45.	27.
46.	2.	5.	Christen Schindler, Schindlerfeld, bei Schindler, Löffel, Grapenfeld, bei Schindler	75 1/2 "	46.	2.
47.	13.	16.	Christen Schindler, Schindlerfeld, bei Schindler, Löffel, Grapenfeld, bei Schindler	1 Pfennig	47.	13.
48.	14.	17.	Christen Schindler, Schindlerfeld, bei Schindler, Löffel, Grapenfeld, bei Schindler	1 Pfennig	48.	14.
49.	21.	24.	Christen Schindler, Schindlerfeld, bei Schindler, Löffel, Grapenfeld, bei Schindler	1 Pfennig	49.	21.

Im 1841 sind also für den
müchlige Lohnsumme 57
Lohnsumme " 19
701.

60	1842	Abrechnung	Abrechnung
1. 6.	9.	Jahrl. Ellenberger, Halden - von u. zu Aufzinsen.	13 1/2 Jagen.
2. 8.	11.	Jahrl. Gruenenthaler, Halden - von u. zu Aufzinsen.	6 Pfaffen.
3. 9.	13.	Jahrl. Leichenberg, Halden - von u. zu Aufzinsen 1/6.	11 Pfaffen u. 30 Pf.
4. 11.	14.	Familial Galtner Friedly, Halden - von u. zu Aufzinsen.	2 Monate.
5. 11.	14.	Antoine Weber, Halden - von u. zu Aufzinsen.	63 1/2 Jagen.
6. 18.	22.	Ulrich Cetyl, Halden - von u. zu Aufzinsen.	5 1/2 Pfaffen.
7. 24.	27.	Ulrich von Balmann, Halden - von u. zu Aufzinsen.	20 Jagen.
8. 24.	28.	Jahrl. Ammer, Halden - von u. zu Aufzinsen.	20 1/2 "
9. 6.	9.	Gross Ulrich Berger, Halden - von u. zu Aufzinsen.	45 "
10. 12.	16.	Ulrich Buechler, Halden - von u. zu Aufzinsen.	14 Pfaffen.
11. 15.	18.	Ulrich Buechler, Halden - von u. zu Aufzinsen.	2 Pfaffen.
12. 24.	27.	Jahrl. Gerber, Halden - von u. zu Aufzinsen.	20 1/2 Jagen.
13. 30.	3.	Johann Haeberli, Halden - von u. zu Aufzinsen.	1 Jagen.
14. 30.	3.	Jahrl. Galtner, Halden - von u. zu Aufzinsen.	50 1/2 Jagen.
15. 3.	7.	Gross Ulrich Wuesten, Halden - von u. zu Aufzinsen.	19 1/2 "
16. 4.	7.	Ulrich Buechler, Halden - von u. zu Aufzinsen.	77 1/2 "
17. 9.	13.	Ulrich Buechler, Halden - von u. zu Aufzinsen.	63 1/2 "
18. 11.	14.	Johann Locher, Halden - von u. zu Aufzinsen.	12 Pfaffen.
19. 14.	17.	Ulrich Buechler, Halden - von u. zu Aufzinsen.	56 1/2 Jagen.
20. 21.	24.	Ulrich Buechler, Halden - von u. zu Aufzinsen.	61 1/2 "
21. 24.	25.	Ulrich Buechler, Halden - von u. zu Aufzinsen.	2 Pfaffen.
22. 26.	28.	Ulrich Buechler, Halden - von u. zu Aufzinsen.	2 Pfaffen.
23. 7.	10.	Ulrich Buechler, Halden - von u. zu Aufzinsen.	50 1/2 Jagen.
24. 10.	13.	Jahrl. Galtner, Halden - von u. zu Aufzinsen.	67 "
25. 12.	15.	Johann Buechler, Halden - von u. zu Aufzinsen.	58 1/2 "
26. 24.	27.	Ulrich Buechler, Halden - von u. zu Aufzinsen.	20 1/2 "

61	1842	Abrechnung	Abrechnung
1. 3.	7.	Ulrich Buechler, Halden - von u. zu Aufzinsen.	4 Pfaffen.
2. 8.	12.	Ulrich Buechler, Halden - von u. zu Aufzinsen.	57 1/2 Jagen.
3. 10.	13.	Ulrich Buechler, Halden - von u. zu Aufzinsen.	16 Pfaffen.
4. 13.	17.	Ulrich Buechler, Halden - von u. zu Aufzinsen.	60 1/2 Jagen.
5. 20.	27.	Ulrich Buechler, Halden - von u. zu Aufzinsen.	59 "
6. 26.	30.	Ulrich Buechler, Halden - von u. zu Aufzinsen.	33 "
7. 3.	6.	Ulrich Buechler, Halden - von u. zu Aufzinsen.	59 1/2 "
8. 7.	10.	Ulrich Buechler, Halden - von u. zu Aufzinsen.	36 1/2 "
9. 9.	12.	Ulrich Buechler, Halden - von u. zu Aufzinsen.	78 1/2 "
10. 9.	12.	Ulrich Buechler, Halden - von u. zu Aufzinsen.	6 1/2 Pfaffen.
11. 10.	14.	Ulrich Buechler, Halden - von u. zu Aufzinsen.	69 1/2 Jagen.
12. 11.	14.	Ulrich Buechler, Halden - von u. zu Aufzinsen.	78 "
13. 20.	24.	Ulrich Buechler, Halden - von u. zu Aufzinsen.	45 1/2 "
14. 20.	25.	Ulrich Buechler, Halden - von u. zu Aufzinsen.	3 Pfaffen.
15. 26.	29.	Ulrich Buechler, Halden - von u. zu Aufzinsen.	28 1/2 Jagen.
16. 31.	4.	Ulrich Buechler, Halden - von u. zu Aufzinsen.	53 1/2 "
17. 2.	5.	Ulrich Buechler, Halden - von u. zu Aufzinsen.	66 1/2 "
18. 12.	15.	Ulrich Buechler, Halden - von u. zu Aufzinsen.	33 1/2 "
19. 26.	29.	Ulrich Buechler, Halden - von u. zu Aufzinsen.	53 1/2 "
20. 22.	24.	Ulrich Buechler, Halden - von u. zu Aufzinsen.	80 1/2 "
21. 31.	3.	Ulrich Buechler, Halden - von u. zu Aufzinsen.	10 Monate.
22. 16.	18.	Ulrich Buechler, Halden - von u. zu Aufzinsen.	17 1/2 Jagen.
23. 30.	2.	Ulrich Buechler, Halden - von u. zu Aufzinsen.	68 1/2 "
24. 11.	13.	Ulrich Buechler, Halden - von u. zu Aufzinsen.	61 1/2 "
25. 4.	6.	Ulrich Buechler, Halden - von u. zu Aufzinsen.	4 1/2 "
26. 10.	13.	Ulrich Buechler, Halden - von u. zu Aufzinsen.	1 "
27. 11.	14.	Ulrich Buechler, Halden - von u. zu Aufzinsen.	

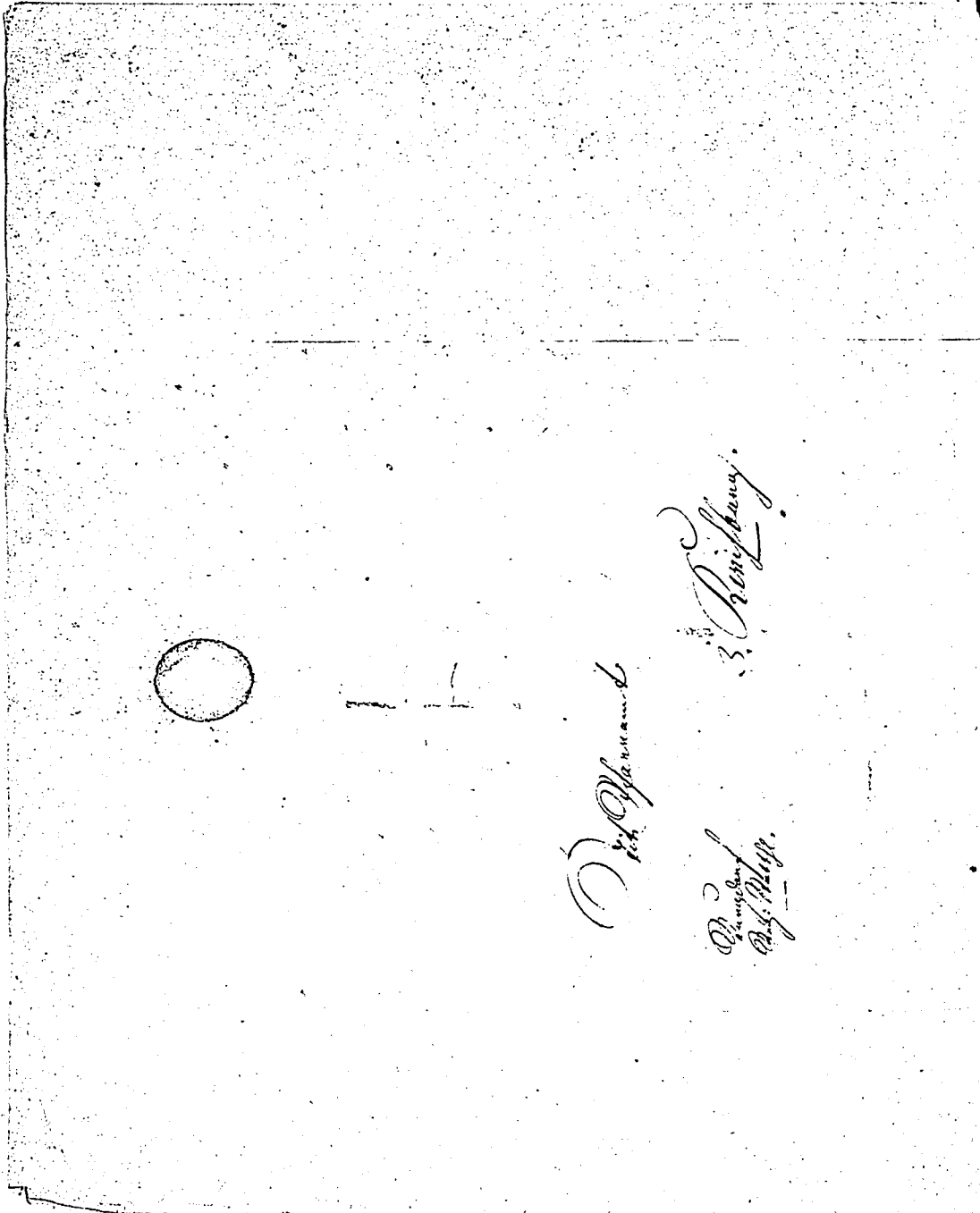

St. Offiziant
3. Kreisberg
St. Offiziant
St. Offiziant

St. Offiziant!

Die Anwesenheit auf dem Aufbruch nach St. Offiziant
die gewöhnliche Aufgabe von St. Offiziant, die
Gewalt der, die den Aufbruch nach St. Offiziant
Gewalt der, die den Aufbruch nach St. Offiziant, die
Gewalt der, die den Aufbruch nach St. Offiziant, die
Gewalt der, die den Aufbruch nach St. Offiziant, die
Gewalt der, die den Aufbruch nach St. Offiziant, die
Gewalt der, die den Aufbruch nach St. Offiziant, die



St. Offiziant!

St. Offiziant
20. 10. 1819.

St. Offiziant!

St. Offiziant
St. Offiziant

St. Offiziant!

St. Offiziant

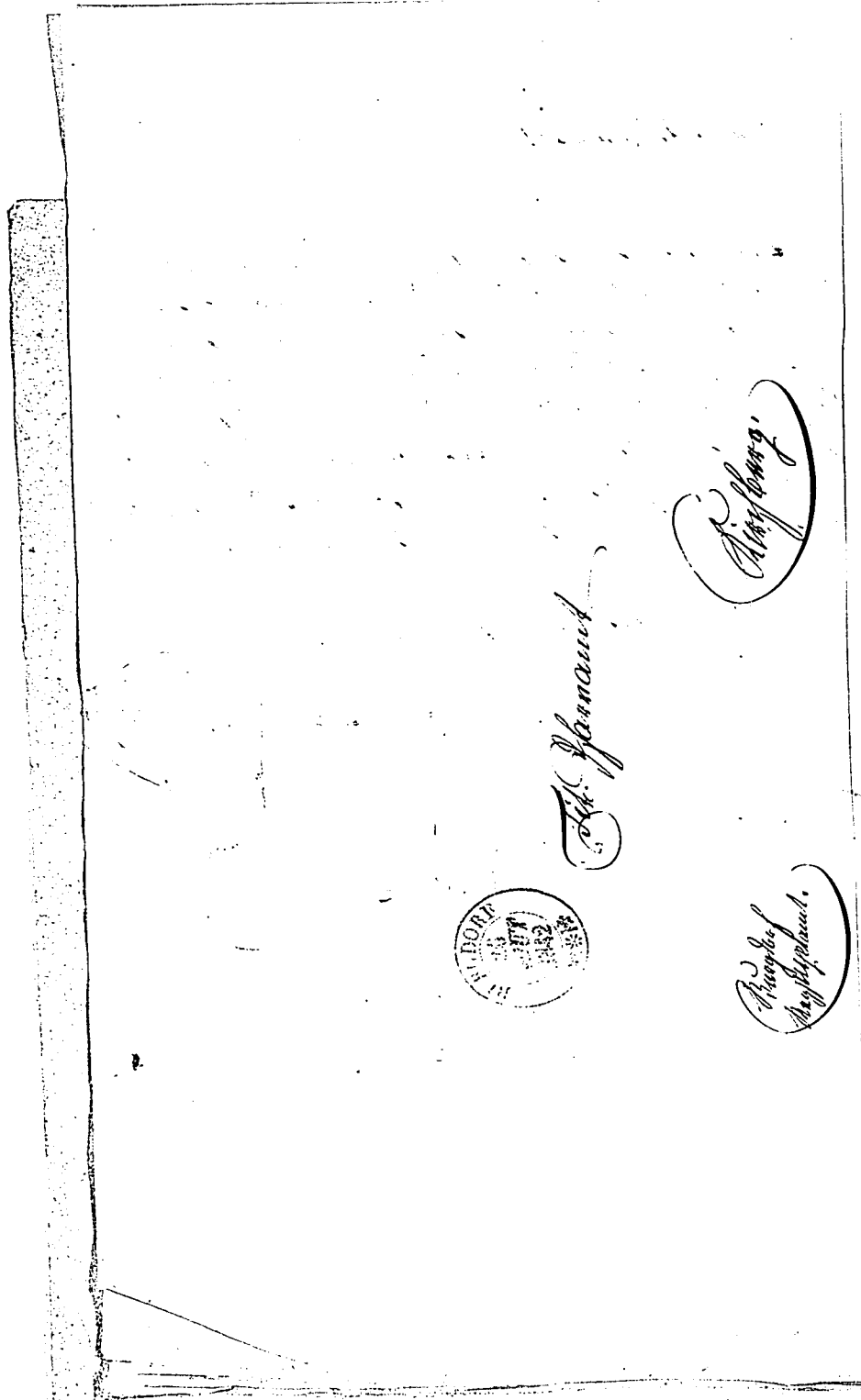

Dr. H. H. H. H.

Handwritten signature in an oval frame.

Handwritten signature in an oval frame.



1842.		Abrechnung.	Alten.
September.			
24.	27.	Reine Manier Schläger. Pausalen. kein Hund für Lippay	6 Altpen.
25.	28.	Reine Manier Schläger. Pausalen. kein Hund für Lippay	5 1/2 Altpen.
October.			
8.	12.	Reine Manier Schläger. Pausalen. kein Hund für Lippay. Pausalen. kein Hund für Lippay.	83 1/2 "
24.	27.	Reine Manier Schläger. Pausalen. kein Hund für Lippay.	6 Altpen.
26.	28.	Reine Manier Schläger. Pausalen. kein Hund für Lippay.	
November.			
26.	29.	Reine Manier Schläger. Pausalen. kein Hund für Lippay.	52 1/2 Altpen.
December			
6.	8.	Reine Manier Schläger. Pausalen. kein Hund für Lippay.	

Im 1842 sind also kein bewilligt
 einmüthige Lippay 34.
 einmüthige " 34.
 88.

64.	72.	Ordnung	Tag	Monat	Bezeichnung	2011
1.	8.	11.			Salz Leder, 7 1/2 Pfund - von Gmünd - 1/2 Pfund zu 1/2 Pfund	3 3/4 Pfund
2.	9.	13.			Anteil d. Stalden am. Gehalt. von 1/2 Pfund zu 1/2 Pfund	1 1/2 Pfund
3.	12.	16.			Anteil d. Stalden am. Gehalt. von 1/2 Pfund zu 1/2 Pfund	4 1/2 Pfund
4.	20.	20.			Anteil d. Stalden am. Gehalt. von 1/2 Pfund zu 1/2 Pfund	
5.	21.	24.			Gehalt d. Stalden am. Gehalt. von 1/2 Pfund zu 1/2 Pfund	6 3/4 "
6.	4.	7.			Gehalt d. Stalden am. Gehalt. von 1/2 Pfund zu 1/2 Pfund	6 1/2 Pfund
7.	10.	16.			Gehalt d. Stalden am. Gehalt. von 1/2 Pfund zu 1/2 Pfund	3 "
8.	6.	8.			Anteil d. Stalden am. Gehalt. von 1/2 Pfund zu 1/2 Pfund	1 1/2 Pfund
9.	20.	23.			Gehalt d. Stalden am. Gehalt. von 1/2 Pfund zu 1/2 Pfund	2 1/2 "
10.	1.	4.			Anteil d. Stalden am. Gehalt. von 1/2 Pfund zu 1/2 Pfund	2 1/2 "
11.	2.	7.			Gehalt d. Stalden am. Gehalt. von 1/2 Pfund zu 1/2 Pfund	10 Pfund - 3 Pfund
12.	6.	8.			Anteil d. Stalden am. Gehalt. von 1/2 Pfund zu 1/2 Pfund	2 1/2 Pfund
13.	7.	10.			Gehalt d. Stalden am. Gehalt. von 1/2 Pfund zu 1/2 Pfund	6 3/4 "
14.	12.	16.			Anteil d. Stalden am. Gehalt. von 1/2 Pfund zu 1/2 Pfund	2 1/2 "
15.	22.	25.			Gehalt d. Stalden am. Gehalt. von 1/2 Pfund zu 1/2 Pfund	2 1/2 "
16.	1.	3.			Anteil d. Stalden am. Gehalt. von 1/2 Pfund zu 1/2 Pfund	11 Pfund
17.	6.	9.			Gehalt d. Stalden am. Gehalt. von 1/2 Pfund zu 1/2 Pfund	5 1/2 Pfund
18.	8.	10.			Anteil d. Stalden am. Gehalt. von 1/2 Pfund zu 1/2 Pfund	3 Pfund
19.	8.	11.			Gehalt d. Stalden am. Gehalt. von 1/2 Pfund zu 1/2 Pfund	8 1/2 Pfund
20.	14.	17.			Anteil d. Stalden am. Gehalt. von 1/2 Pfund zu 1/2 Pfund	1 1/2 "
21.	21.	24.			Gehalt d. Stalden am. Gehalt. von 1/2 Pfund zu 1/2 Pfund	1 Pfund
22.	12.	15.			Anteil d. Stalden am. Gehalt. von 1/2 Pfund zu 1/2 Pfund	2 1/2 Pfund 1/2 Pfund
23.	12.	14.			Gehalt d. Stalden am. Gehalt. von 1/2 Pfund zu 1/2 Pfund	
24.	13.	16.			Anteil d. Stalden am. Gehalt. von 1/2 Pfund zu 1/2 Pfund	17 Pfund
25.	18.	21.			Gehalt d. Stalden am. Gehalt. von 1/2 Pfund zu 1/2 Pfund	4 3/4 Pfund
26.	4.	7.			Anteil d. Stalden am. Gehalt. von 1/2 Pfund zu 1/2 Pfund	11 1/2 "
27.	13.	16.			Gehalt d. Stalden am. Gehalt. von 1/2 Pfund zu 1/2 Pfund	1 1/2 "
28.	14.	18.			Anteil d. Stalden am. Gehalt. von 1/2 Pfund zu 1/2 Pfund	5 3/4 "

Ich, der Herr (Missa) ...
 habe ...
 ...
 ...
 ...
 ...

Verdankung vom 15. Mai 1843.

Der Herr ...
 ...
 ...

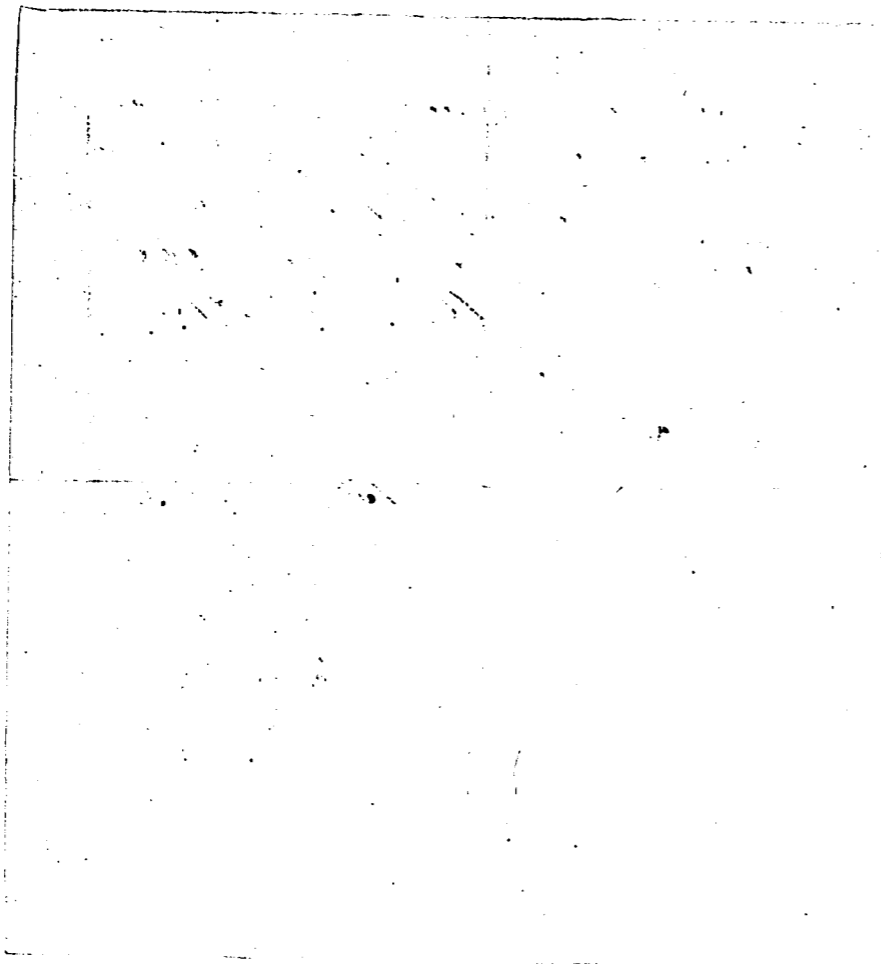

Größere Ungarn		Abgaben		Abgaben
Januar.				
1.	24.	27.	Anna Barbara Fischer geb. Lang & Androp geb. Adlmann - von Adlmann - zu Androp.	57 Pfennig
2.	30.	2.	Anna Maria Reiter geb. Anna Barbara geb. zu Adlmann.	1 1/2 "
3.	11.	11.	in Adlmanns - von Andreas Christen Geb. zu Adlmann - von Gmünd - zu Adlmann.	
4.	25.	27.	in Adlmanns - von Gmünd - zu Adlmann Geb. zu Adlmann - von Gmünd - zu Adlmann.	
5.	28.	31.	geb. zu Adlmann - von Gmünd - zu Adlmann Geb. zu Adlmann - von Gmünd - zu Adlmann.	3 1/2 "
6.	30.	2.	Anna Barbara Maier geb. Aminger geb. Adlmann - von Gmünd - zu Adlmann.	7 1/2 "
7.	23.	26.	Anna Maria Bille geb. Adlmann - von Gmünd - zu Adlmann - von Gmünd - zu Adlmann.	2 1/2 "
8.	30.	3.	geb. zu Adlmann - von Gmünd - zu Adlmann Geb. zu Adlmann - von Gmünd - zu Adlmann.	3 1/2 "
9.	6.	8.	in Adlmanns - von Gmünd - zu Adlmann Geb. zu Adlmann - von Gmünd - zu Adlmann.	
10.	9.	11.	Anna Fischer geb. Adlmann - von Gmünd - zu Adlmann - von Gmünd - zu Adlmann.	1 1/2 "
11.	11.	13.	Adlmanns - von Gmünd - zu Adlmann Geb. zu Adlmann - von Gmünd - zu Adlmann.	6 3/4 "
12.	5.	10.	Anna Barbara geb. Adlmann - von Gmünd - zu Adlmann - von Gmünd - zu Adlmann.	2 1/2 "
13.	23.	26.	Anna Barbara geb. Adlmann - von Gmünd - zu Adlmann - von Gmünd - zu Adlmann.	2 5/8 "
14.	23.	26.	Anna Barbara geb. Adlmann - von Gmünd - zu Adlmann - von Gmünd - zu Adlmann.	6 5/8 "
15.	20.	26.	Anna Barbara geb. Adlmann - von Gmünd - zu Adlmann - von Gmünd - zu Adlmann.	11 1/2 "
16.	23.	30.	Anna Barbara geb. Adlmann - von Gmünd - zu Adlmann - von Gmünd - zu Adlmann.	8 3/4 "
17.	29.	31.	Anna Barbara geb. Adlmann - von Gmünd - zu Adlmann - von Gmünd - zu Adlmann.	80 "
18.	3.	5.	Anna Barbara geb. Adlmann - von Gmünd - zu Adlmann - von Gmünd - zu Adlmann.	4 3/4 "
19.	12.	14.	Anna Maria geb. Adlmann - von Gmünd - zu Adlmann - von Gmünd - zu Adlmann.	3 1/2 Pfennig
20.	18.	22.	geb. zu Adlmann - von Gmünd - zu Adlmann Geb. zu Adlmann - von Gmünd - zu Adlmann.	3 Monate
21.	21.	23.	geb. zu Adlmann - von Gmünd - zu Adlmann Geb. zu Adlmann - von Gmünd - zu Adlmann.	11 Schilling 5 Pfennig
22.	22.	24.	Anna Barbara geb. Adlmann - von Gmünd - zu Adlmann - von Gmünd - zu Adlmann.	10 " 3 "
23.	23.	25.	geb. zu Adlmann - von Gmünd - zu Adlmann Geb. zu Adlmann - von Gmünd - zu Adlmann.	
24.	23.	25.	geb. zu Adlmann - von Gmünd - zu Adlmann Geb. zu Adlmann - von Gmünd - zu Adlmann.	
25.	10.	12.	geb. zu Adlmann - von Gmünd - zu Adlmann Geb. zu Adlmann - von Gmünd - zu Adlmann.	
26.	25.	28.	geb. zu Adlmann - von Gmünd - zu Adlmann Geb. zu Adlmann - von Gmünd - zu Adlmann.	6 3/4 Pfennig
27.	29.	31.	Adlmanns - von Gmünd - zu Adlmann Geb. zu Adlmann - von Gmünd - zu Adlmann.	7 1/2 "

72°	Tag	Monat	Ort	Person	Alters
29	14	Oktober	Engelthal	Anton Schär, Schulz, 47	72 3/4 Jahre
30	31	November	Engelthal	Anton Schär, Schulz, 47	72 3/4 Jahre
31	1	Dezember	Engelthal	Anton Schär, Schulz, 47	72 3/4 Jahre
32	5	Dezember	Engelthal	Anton Schär, Schulz, 47	72 3/4 Jahre
33	18	Dezember	Engelthal	Anton Schär, Schulz, 47	72 3/4 Jahre

In 1843 sind also fünf hundert
 männliche Einbürgerer 33
 weibliche " 35
 68

1843	1844
1. 30. 3.	1. 30. 3.
2. 1. 5.	2. 1. 5.
3. 22. 26.	3. 22. 26.
4. 21. 25.	4. 21. 25.
5. 22. 26.	5. 22. 26.
6. 29. 1.	6. 29. 1.
7. 28. 1.	7. 28. 1.
8. 2. 6.	8. 2. 6.
9. 9. 12.	9. 9. 12.
10. 5. 9.	10. 5. 9.
11. 6. 9.	11. 6. 9.
12. 14. 17.	12. 14. 17.
13. 13. 16.	13. 13. 16.
14. 17. 20.	14. 17. 20.
15. 20. 24.	15. 20. 24.
16. 29. 1.	16. 29. 1.
17. 22. 25.	17. 22. 25.

1843

72°	Tag	Monat	Ort	Person	Alters
28	5	Oktober	Engelthal	Anton Schär, Schulz, 47	72 3/4 Jahre
29	15	Oktober	Engelthal	Anton Schär, Schulz, 47	72 3/4 Jahre
30	22	Oktober	Engelthal	Anton Schär, Schulz, 47	72 3/4 Jahre
31	5	Dezember	Engelthal	Anton Schär, Schulz, 47	72 3/4 Jahre
32	15	Dezember	Engelthal	Anton Schär, Schulz, 47	72 3/4 Jahre
33	24	Dezember	Engelthal	Anton Schär, Schulz, 47	72 3/4 Jahre
34	25	Dezember	Engelthal	Anton Schär, Schulz, 47	72 3/4 Jahre
35	26	Dezember	Engelthal	Anton Schär, Schulz, 47	72 3/4 Jahre

1844
1. 6. 10.
2. 14. 17.
3. 13. 19.
4. 18. 22.
5. 22. 25.
6. 3. 7.
7. 4. 8.
8. 7. 11.
9. 9. 13.
10. 13. 16.
11. 18. 21.
12. 19. 23.
13. 25. 28.
14. 26. 29.
15. 7. 11.
16. 10. 13.
17. 16. 19.
18. 31. 3.

68.	1844.	Altner.
18.	5. 6. Augustbuch von Johann <u>Widder</u> Bucher von <u>Challand</u> im J. 1793.	1 9/12
19.	5. 8. Johann <u>Widder</u> Bucher von <u>Challand</u> im J. 1793. Buch von <u>Challand</u> im J. 1793.	33 1/2 Pfenn.
20.	9. 15. Augustbuch von <u>Widder</u> Bucher im J. 1793.	1 9/12
21.	23. 25. Augustbuch von <u>Widder</u> Bucher im J. 1793.	1 9/12
22.	28. 30. Augustbuch von <u>Widder</u> Bucher im J. 1793.	33 1/2 Pfenn.
23.	22. 26. Augustbuch von <u>Widder</u> Bucher im J. 1793.	1 9/12
24.	24. 26. Augustbuch von <u>Widder</u> Bucher im J. 1793.	1 9/12
25.	31. 3. Augustbuch von <u>Widder</u> Bucher im J. 1793.	1 9/12
26.	3. 8. Augustbuch von <u>Widder</u> Bucher im J. 1793.	1 9/12
27.	22. 25. Augustbuch von <u>Widder</u> Bucher im J. 1793.	33 1/2 Pfenn.
28.	22. 25. Augustbuch von <u>Widder</u> Bucher im J. 1793.	1 9/12
29.	28. 30. Augustbuch von <u>Widder</u> Bucher im J. 1793.	5 Pfenn.
30.	1. 4. Augustbuch von <u>Widder</u> Bucher im J. 1793.	33 1/2 Pfenn.
31.	30. 3. Augustbuch von <u>Widder</u> Bucher im J. 1793.	1 9/12
32.	7. 10. Augustbuch von <u>Widder</u> Bucher im J. 1793.	33 1/2 Pfenn.
33.	7. 9. Augustbuch von <u>Widder</u> Bucher im J. 1793.	1 9/12
34.	17. 16. Augustbuch von <u>Widder</u> Bucher im J. 1793.	33 1/2 Pfenn.
35.	17. 19. Augustbuch von <u>Widder</u> Bucher im J. 1793.	1 9/12
36.	31. 3. Augustbuch von <u>Widder</u> Bucher im J. 1793.	33 1/2 Pfenn.
37.	19. 23. Augustbuch von <u>Widder</u> Bucher im J. 1793.	1 9/12
38.	29. 30. Augustbuch von <u>Widder</u> Bucher im J. 1793.	1 9/12
39.	2. 5. Augustbuch von <u>Widder</u> Bucher im J. 1793.	33 1/2 Pfenn.

Das H. H. Herrmann Buchbinder
habe ich mit dem Buchbinder, dem Buchbinder,
von dem Johann Buchbinder von
Kunz, geb. Buchbinder in
Munich am 9. Juli 1844, in
Buchbinder beauftragt zu werden.
Kunz, geb. 8. Juli 1844.

Der Buchbinder, Buchbinder,
Kunz

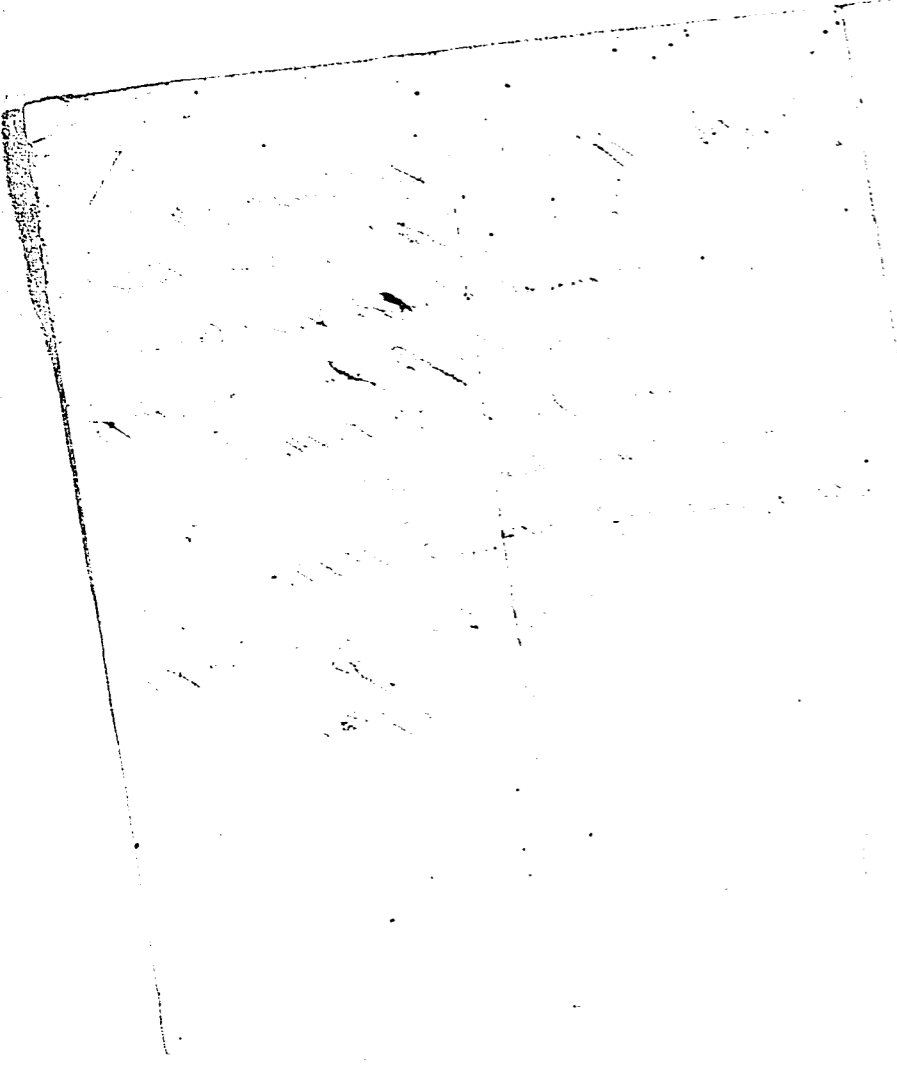

1844.		Abrechnung		Account
Gegebenen	Erhaltenen			
Monat	Tag			
19.	30.	3.	Barbara Ruediger geb. Sutzhofer geb. 1808 aus Grenchen's Erbschaft. bei der Vertheilung zu Grenchen	48 1/2 Pfenn.
20.	7.	10.	Agnes Emma Maria Johanna Laboss. Grispin Erbschaft Barons. bei der Vertheilung zu Grenchen	16 1/2 "
21.	10.	13.	Christiana Laboss geb. Ruffen. Grispin Erbschaft. bei der Vertheilung zu Grenchen	80. "
22.	12.	15.	Anna Barbara Feller geb. Grispin. Grispin Erbschaft bei der Vertheilung zu Grenchen	59 "
23.	20.	28.	Anna Amittali geb. Laboss. bei der Vertheilung zu Grenchen	30 1/2 "
24.	30.	2.	Augustine geb. Laboss. bei der Vertheilung zu Grenchen	24 Pfenn.
25.	1.	4.	Martha Ruder geb. Laboss. bei der Vertheilung zu Grenchen	52 1/2 Pfenn.
26.	4.	6.	Christy Schläpfer geb. Grispin. Grispin Erbschaft bei der Vertheilung zu Grenchen	30 1/2 "
27.	22.	25.	Anna Emma Büttinger geb. Laboss. bei der Vertheilung zu Grenchen	6 1/2 "
28.	12.	17.	Christy Blaser geb. Grispin. Grispin Erbschaft bei der Vertheilung zu Grenchen	67 "
29.	31.	4.	Anna Ruder Grispin. bei der Vertheilung zu Grenchen	15 Pfenn.
30.	3.	5.	Christy Offener geb. Laboss. Grispin Erbschaft bei der Vertheilung zu Grenchen	39 1/2 Pfenn.
31.	17.	20.	Anna Schläpfer geb. Grispin. Grispin Erbschaft bei der Vertheilung zu Grenchen	52 1/2 "
32.	20.	23.	Christy Büttinger geb. Laboss. bei der Vertheilung zu Grenchen	10 1/2 "
33.	1.	3.	Christy Gasser Grispin. bei der Vertheilung zu Grenchen	14 Pfenn.
34.	2.	4.	Anna Ruder geb. Laboss. bei der Vertheilung zu Grenchen	1 1/2 Pfenn.
35.	4.	6.	Christiana Hinder Grispin. bei der Vertheilung zu Grenchen	44 1/2 Pfenn.
36.	6.	8.	Anna Barbara Gasser Grispin. bei der Vertheilung zu Grenchen	10 Pfenn. 5 Pfenn.
37.	19.	22.	Christy Büttinger geb. Laboss. bei der Vertheilung zu Grenchen	21 Pfenn.
38.	30.	2.	Augustine geb. Laboss. bei der Vertheilung zu Grenchen	12 Pfenn.
39.	17.	20.	Barbara Cazzini geb. Grispin. bei der Vertheilung zu Grenchen	25 Pfenn.
40.	1.	3.	Anna Ruder geb. Laboss. bei der Vertheilung zu Grenchen	66 Pfenn.
41.	12.	17.	Anna Ruder geb. Laboss. bei der Vertheilung zu Grenchen	3 1/2 "

70		1844		Allerlei	
71	Gegebenen	Ergebnisse	Ort	Art	Summe
	September				
40.	10.	13.	Johann Westhändler. Johann v. d. Rheinmühlengasse zu Esslingen	3 1/2 Taler	
41.	15.	20.	Ernst Selig Lieder. Johann v. d. Rheinmühlengasse zu Esslingen	24 1/2 "	
42.	26.	28.	Paulybornen von Johann v. d. Rheinmühlengasse zu Esslingen	32 1/2 "	
43.	19.	22.	Johann Rösch. Esslingen. Johann v. d. Rheinmühlengasse zu Esslingen	42 1/2 "	
44.	28.	30.	Johann Lieder. Johann v. d. Rheinmühlengasse zu Esslingen	84 1/2 "	
45.	15.	26.	Andreas Mischelmann. Johann v. d. Rheinmühlengasse zu Esslingen	74 "	
46.	26.	30.	Johann Sporn. Johann v. d. Rheinmühlengasse zu Esslingen	7 1/2 "	
47.	6.	9.	Anton Scheuch. Johann v. d. Rheinmühlengasse zu Esslingen	7 1/2 "	
1844.					
1.	December 31.	1. Januar 3.	Ernst Selig Lieder. Johann v. d. Rheinmühlengasse zu Esslingen	11 1/2 Taler	
2.	14.	17.	Ernst Selig Lieder. Johann v. d. Rheinmühlengasse zu Esslingen	61 1/2 Taler	
3.	17.	20.	Ernst Selig Lieder. Johann v. d. Rheinmühlengasse zu Esslingen	3 Taler	
4.	20.	24.	Johann Rösch. Esslingen. Johann v. d. Rheinmühlengasse zu Esslingen	64 1/2 Taler	
5.	4.	7.	Ernst Selig Lieder. Johann v. d. Rheinmühlengasse zu Esslingen	30 1/2 "	
6.	7.	10.	Ernst Selig Lieder. Johann v. d. Rheinmühlengasse zu Esslingen	64 1/2 "	
7.	16.	19.	Ernst Selig Lieder. Johann v. d. Rheinmühlengasse zu Esslingen	16 Taler	
8.	19.	22.	Ernst Selig Lieder. Johann v. d. Rheinmühlengasse zu Esslingen	27 1/2 Taler	
9.	20.	24.	Johann Rösch. Esslingen. Johann v. d. Rheinmühlengasse zu Esslingen	40 1/2 "	
10.	31.	3.	Johann Rösch. Esslingen. Johann v. d. Rheinmühlengasse zu Esslingen	55 1/2 "	
11.	31.	4.	Johann Rösch. Esslingen. Johann v. d. Rheinmühlengasse zu Esslingen	75 1/2 "	
12.	2.	5.	Ernst Selig Lieder. Johann v. d. Rheinmühlengasse zu Esslingen	33 1/2 "	
13.	14.	17.	Ernst Selig Lieder. Johann v. d. Rheinmühlengasse zu Esslingen	67 1/2 "	
14.	30.	3.	Johann Rösch. Esslingen. Johann v. d. Rheinmühlengasse zu Esslingen	17 Taler	
15.	3.	6.	Johann Westhändler. Johann v. d. Rheinmühlengasse zu Esslingen	68 1/2 Taler	
16.	3.	6.	Ernst Selig Lieder. Johann v. d. Rheinmühlengasse zu Esslingen	36 Taler	

71		1845		Allerlei	
72	Gegebenen	Ergebnisse	Ort	Art	Summe
1845.					
1.	23.	26.	Ernst Selig Lieder. Johann v. d. Rheinmühlengasse zu Esslingen	11 Taler	
2.	27.	31.	Ernst Selig Lieder. Johann v. d. Rheinmühlengasse zu Esslingen	51 1/2 Taler	
3.	9.	13.	Ernst Selig Lieder. Johann v. d. Rheinmühlengasse zu Esslingen	70 1/2 Taler	
4.	11.	15.	Ernst Selig Lieder. Johann v. d. Rheinmühlengasse zu Esslingen	37 Taler	
5.	16.	19.	Ernst Selig Lieder. Johann v. d. Rheinmühlengasse zu Esslingen	16 Taler	
6.	25.	1.	Ernst Selig Lieder. Johann v. d. Rheinmühlengasse zu Esslingen	77 1/2 "	
7.	26.	2.	Ernst Selig Lieder. Johann v. d. Rheinmühlengasse zu Esslingen	47 "	
8.	3.	6.	Ernst Selig Lieder. Johann v. d. Rheinmühlengasse zu Esslingen	40 1/2 "	
9.	2.	5.	Ernst Selig Lieder. Johann v. d. Rheinmühlengasse zu Esslingen	6 Taler	
10.	6.	10.	Ernst Selig Lieder. Johann v. d. Rheinmühlengasse zu Esslingen	27 1/2 Taler	
11.	28.	31.	Ernst Selig Lieder. Johann v. d. Rheinmühlengasse zu Esslingen	70 1/2 "	
12.	28.	31.	Ernst Selig Lieder. Johann v. d. Rheinmühlengasse zu Esslingen	52 "	
13.	29.	1.	Ernst Selig Lieder. Johann v. d. Rheinmühlengasse zu Esslingen	26 Taler	
14.	31.	3.	Ernst Selig Lieder. Johann v. d. Rheinmühlengasse zu Esslingen	56 "	
15.	2.	5.	Ernst Selig Lieder. Johann v. d. Rheinmühlengasse zu Esslingen	36 Taler	

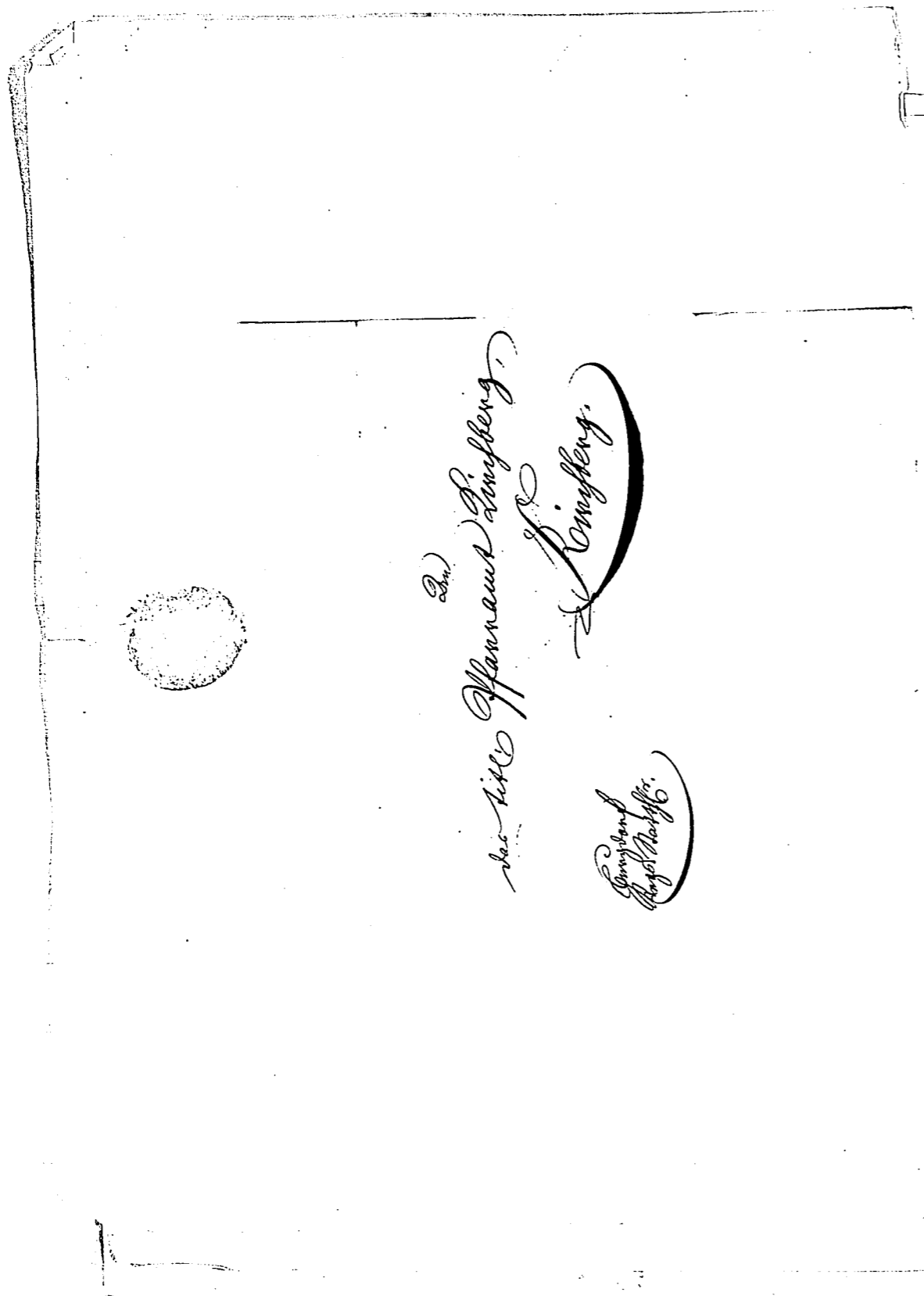

(Liedl)
*Herrn Johann Baptist Liedl,
 Kirchberg.*

Kirchberg
 August 1845.

No.	geboren	gestorben	Bezeichnung	Alter
16.	3. April	12.	Mania <u>Kelchmann</u> geb. <u>Rüchmann</u> , Jakob's Sohn - von <u>St. Gallen</u> - zu <u>St. Gallen</u> - 7 1/2 Jahre.	7 1/2 Jahre.
17.	12.	15.	Christoph <u>Büchlinger</u> geb. <u>Stallmayer</u> , Michael's Sohn - von <u>St. Gallen</u> - zu <u>St. Gallen</u> - 18 "	18 "
18.	19. März	22.	Christoph <u>Huber</u> , Christoph's Sohn - zu <u>St. Gallen</u> - 3 Monate 3 Tage.	3 Monate 3 Tage.
19.	2.	6.	Anna <u>Schubert</u> geb. <u>St. Gallen</u> , Johann's Sohn - von <u>St. Gallen</u> - 16 1/2 Jahre.	16 1/2 Jahre.
20.	10.	26.	Barbara <u>Haller</u> geb. <u>St. Gallen</u> , Jakob's Sohn - von <u>St. Gallen</u> - 90 1/2 "	90 1/2 "
21.	28. Juni	31.	Christoph <u>Waller</u> geb. <u>St. Gallen</u> , Johann's Sohn - von <u>St. Gallen</u> - 60 1/2 "	60 1/2 "
22.	3.	6.	Anna Maria <u>Koch</u> geb. <u>St. Gallen</u> , Michael's Sohn - von <u>St. Gallen</u> - 32. "	32. "
23.	8.	11.	Christoph <u>Waller</u> geb. <u>St. Gallen</u> , Jakob's Sohn - von <u>St. Gallen</u> - 2 1/2 "	2 1/2 "
24.	28. Juli	30.	Christoph <u>Koch</u> geb. <u>St. Gallen</u> , Michael's Sohn - von <u>St. Gallen</u> - 57 1/2 "	57 1/2 "
25.		10.	Christoph <u>Koch</u> geb. <u>St. Gallen</u> , Michael's Sohn - von <u>St. Gallen</u> - 72 1/2 "	72 1/2 "
26.	14.	17.	Christoph <u>Koch</u> geb. <u>St. Gallen</u> , Michael's Sohn - von <u>St. Gallen</u> - 51 1/2 "	51 1/2 "
27.	19.	22.	Christoph <u>Koch</u> geb. <u>St. Gallen</u> , Michael's Sohn - von <u>St. Gallen</u> - 11 1/2 "	11 1/2 "
28.	21.	24.	Anna Maria <u>Koch</u> geb. <u>St. Gallen</u> , Michael's Sohn - von <u>St. Gallen</u> - 24 1/2 Jahre.	24 1/2 Jahre.
29.	21.	24.	Anna Maria <u>Koch</u> geb. <u>St. Gallen</u> , Michael's Sohn - von <u>St. Gallen</u> - 58 "	58 "
30.	25. August	28.	Anna Maria <u>Koch</u> geb. <u>St. Gallen</u> , Michael's Sohn - von <u>St. Gallen</u> - 59 1/2 "	59 1/2 "
31.	21.	23.	Anna Maria <u>Koch</u> geb. <u>St. Gallen</u> , Michael's Sohn - von <u>St. Gallen</u> - 79 1/2 "	79 1/2 "
32.	21.	23.	Anna Maria <u>Koch</u> geb. <u>St. Gallen</u> , Michael's Sohn - von <u>St. Gallen</u> - 30 Jahre.	30 Jahre.
33.	22. September	25.	Anna Maria <u>Koch</u> geb. <u>St. Gallen</u> , Michael's Sohn - von <u>St. Gallen</u> - 6 Monate 30 Tage.	6 Monate 30 Tage.
34.	2.	5.	Anna Maria <u>Koch</u> geb. <u>St. Gallen</u> , Michael's Sohn - von <u>St. Gallen</u> - 46 1/2 Jahre.	46 1/2 Jahre.
35.	15.	18.	Anna Maria <u>Koch</u> geb. <u>St. Gallen</u> , Michael's Sohn - von <u>St. Gallen</u> - 53 1/2 "	53 1/2 "
36.	22.	25.	Anna Maria <u>Koch</u> geb. <u>St. Gallen</u> , Michael's Sohn - von <u>St. Gallen</u> - 56 1/2 "	56 1/2 "
37.	22.	25.	Anna Maria <u>Koch</u> geb. <u>St. Gallen</u> , Michael's Sohn - von <u>St. Gallen</u> - 44 1/2 "	44 1/2 "
38.	1. Oktober	3.	Anna Maria <u>Koch</u> geb. <u>St. Gallen</u> , Michael's Sohn - von <u>St. Gallen</u> - 58 1/2 "	58 1/2 "
39.	5.	8.	Anna Maria <u>Koch</u> geb. <u>St. Gallen</u> , Michael's Sohn - von <u>St. Gallen</u> - 42 1/2 "	42 1/2 "
40.	8.	11.	Anna Maria <u>Koch</u> geb. <u>St. Gallen</u> , Michael's Sohn - von <u>St. Gallen</u> - 40 1/2 "	40 1/2 "
41.	14.	17.	Anna Maria <u>Koch</u> geb. <u>St. Gallen</u> , Michael's Sohn - von <u>St. Gallen</u> - 42 1/2 "	42 1/2 "
42.	27. November	30.	Anna Maria <u>Koch</u> geb. <u>St. Gallen</u> , Michael's Sohn - von <u>St. Gallen</u> - 44 1/2 "	44 1/2 "
43.	2.	5.	Anna Maria <u>Koch</u> geb. <u>St. Gallen</u> , Michael's Sohn - von <u>St. Gallen</u> - 44 1/2 "	44 1/2 "



 Aarau
 Bern, Schweiz
 Kirchberg
 27

1845.		1846.	
Gestorbene.	Ergebene.	Gestorbene.	Ergebene.
November			
7.	10.	Mania <u>Haribauer</u> geb. <u>Walder</u> . <u>Johann</u> <u>Haribauer</u> von <u>Reyher</u> . <u>zu</u> <u>Erzigen</u> .	46 1/4 <u>Jahre</u> .
12.	15.	<u>August</u> <u>Haribauer</u> von <u>Johann</u> <u>Haribauer</u> . <u>von</u> <u>a</u> <u>zu</u> <u>Erzigen</u> .	3 <u>Jahre</u> .
Dezember			
16.	19.	<u>August</u> <u>Haribauer</u> von <u>Johann</u> <u>Haribauer</u> . <u>von</u> <u>a</u> <u>zu</u> <u>Erzigen</u> .	8 "
21.	7.	<u>Anna</u> <u>Mania</u> <u>Haribauer</u> . <u>Johann</u> <u>Haribauer</u> . <u>von</u> <u>Ob</u> <u>Erzigen</u> .	1 1/2 <u>Jahre</u> .
18.	19.	<u>Anna</u> <u>Haribauer</u> geb. <u>Haribauer</u> . <u>Johann</u> <u>Haribauer</u> . <u>von</u> <u>a</u> <u>zu</u> <u>Erzigen</u> .	36 1/2 "
19.	30.	<u>Anna</u> <u>Haribauer</u> geb. <u>Haribauer</u> . <u>Johann</u> <u>Haribauer</u> . <u>von</u> <u>a</u> <u>zu</u> <u>Erzigen</u> .	64 1/2 "
1846.			
Januar			
1.	6.	<u>Mania</u> <u>Haribauer</u> geb. <u>Haribauer</u> . <u>Johann</u> <u>Haribauer</u> . <u>von</u> <u>a</u> <u>zu</u> <u>Erzigen</u> .	75 1/2 <u>Jahre</u> .
2.	10.	<u>Mania</u> <u>Haribauer</u> geb. <u>Haribauer</u> . <u>Johann</u> <u>Haribauer</u> . <u>von</u> <u>a</u> <u>zu</u> <u>Erzigen</u> .	62 1/2 "
3.	21.	<u>Mania</u> <u>Haribauer</u> geb. <u>Haribauer</u> . <u>Johann</u> <u>Haribauer</u> . <u>von</u> <u>a</u> <u>zu</u> <u>Erzigen</u> .	68 1/2 "
4.	30.	<u>Anna</u> <u>Mania</u> <u>Haribauer</u> geb. <u>Haribauer</u> . <u>Johann</u> <u>Haribauer</u> . <u>von</u> <u>a</u> <u>zu</u> <u>Erzigen</u> .	67 1/2 "
Februar			
5.	10.	<u>Anna</u> <u>Mania</u> <u>Haribauer</u> geb. <u>Haribauer</u> . <u>Johann</u> <u>Haribauer</u> . <u>von</u> <u>a</u> <u>zu</u> <u>Erzigen</u> .	89 1/2 "
6.	16.	<u>Anna</u> <u>Mania</u> <u>Haribauer</u> geb. <u>Haribauer</u> . <u>Johann</u> <u>Haribauer</u> . <u>von</u> <u>a</u> <u>zu</u> <u>Erzigen</u> .	79 1/2 "
7.	1.	<u>Anna</u> <u>Mania</u> <u>Haribauer</u> geb. <u>Haribauer</u> . <u>Johann</u> <u>Haribauer</u> . <u>von</u> <u>a</u> <u>zu</u> <u>Erzigen</u> .	82 1/2 "
8.	2.	<u>Anna</u> <u>Mania</u> <u>Haribauer</u> geb. <u>Haribauer</u> . <u>Johann</u> <u>Haribauer</u> . <u>von</u> <u>a</u> <u>zu</u> <u>Erzigen</u> .	2 "
9.	3.	<u>Anna</u> <u>Mania</u> <u>Haribauer</u> geb. <u>Haribauer</u> . <u>Johann</u> <u>Haribauer</u> . <u>von</u> <u>a</u> <u>zu</u> <u>Erzigen</u> .	69 1/2 "
10.	9.	<u>Anna</u> <u>Mania</u> <u>Haribauer</u> geb. <u>Haribauer</u> . <u>Johann</u> <u>Haribauer</u> . <u>von</u> <u>a</u> <u>zu</u> <u>Erzigen</u> .	3 <u>Monate</u> .
11.	12.	<u>Anna</u> <u>Mania</u> <u>Haribauer</u> geb. <u>Haribauer</u> . <u>Johann</u> <u>Haribauer</u> . <u>von</u> <u>a</u> <u>zu</u> <u>Erzigen</u> .	62 1/2 <u>Jahre</u> .
12.	12.	<u>Anna</u> <u>Mania</u> <u>Haribauer</u> geb. <u>Haribauer</u> . <u>Johann</u> <u>Haribauer</u> . <u>von</u> <u>a</u> <u>zu</u> <u>Erzigen</u> .	40 1/2 "
13.	28.	<u>Anna</u> <u>Mania</u> <u>Haribauer</u> geb. <u>Haribauer</u> . <u>Johann</u> <u>Haribauer</u> . <u>von</u> <u>a</u> <u>zu</u> <u>Erzigen</u> .	66 "
14.	10.	<u>Anna</u> <u>Mania</u> <u>Haribauer</u> geb. <u>Haribauer</u> . <u>Johann</u> <u>Haribauer</u> . <u>von</u> <u>a</u> <u>zu</u> <u>Erzigen</u> .	2 1/2 "
15.	1.	<u>Anna</u> <u>Mania</u> <u>Haribauer</u> geb. <u>Haribauer</u> . <u>Johann</u> <u>Haribauer</u> . <u>von</u> <u>a</u> <u>zu</u> <u>Erzigen</u> .	69 <u>Monate</u> 3 <u>Wochen</u> .
16.	12.	<u>Anna</u> <u>Mania</u> <u>Haribauer</u> geb. <u>Haribauer</u> . <u>Johann</u> <u>Haribauer</u> . <u>von</u> <u>a</u> <u>zu</u> <u>Erzigen</u> .	2 <u>Monate</u> 5 <u>Wochen</u> .
17.	29.	<u>Anna</u> <u>Mania</u> <u>Haribauer</u> geb. <u>Haribauer</u> . <u>Johann</u> <u>Haribauer</u> . <u>von</u> <u>a</u> <u>zu</u> <u>Erzigen</u> .	7 <u>Monate</u> .
18.	19.	<u>Anna</u> <u>Mania</u> <u>Haribauer</u> geb. <u>Haribauer</u> . <u>Johann</u> <u>Haribauer</u> . <u>von</u> <u>a</u> <u>zu</u> <u>Erzigen</u> .	33 <u>Jahre</u> .
19.	28.	<u>Anna</u> <u>Mania</u> <u>Haribauer</u> geb. <u>Haribauer</u> . <u>Johann</u> <u>Haribauer</u> . <u>von</u> <u>a</u> <u>zu</u> <u>Erzigen</u> .	19 "
20.	30.	<u>Anna</u> <u>Mania</u> <u>Haribauer</u> geb. <u>Haribauer</u> . <u>Johann</u> <u>Haribauer</u> . <u>von</u> <u>a</u> <u>zu</u> <u>Erzigen</u> .	19 "
21.	7.	<u>Anna</u> <u>Mania</u> <u>Haribauer</u> geb. <u>Haribauer</u> . <u>Johann</u> <u>Haribauer</u> . <u>von</u> <u>a</u> <u>zu</u> <u>Erzigen</u> .	19 "
22.	8.	<u>Anna</u> <u>Mania</u> <u>Haribauer</u> geb. <u>Haribauer</u> . <u>Johann</u> <u>Haribauer</u> . <u>von</u> <u>a</u> <u>zu</u> <u>Erzigen</u> .	19 "

76	1846		Allman	
72?	Gebohrnen	Ergebnisse	Monat	Alter
23.	12.	16.	Rechtsherrn <u>Amberg</u> von <u>Anna Maria Heide</u> - Pflanz, von <u>Waldmühlbach</u> zu <u>Erzgen</u> .	
24.	23.	26.	Johes <u>Wieser</u> - <u>Waldmühlbach</u> - von <u>Waldmühlbach</u> zu <u>Erzgen</u> . Waldmühlbach von <u>Anna Maria Heide</u> zu <u>Erzgen</u> .	68 1/2 Jahre
25.	29.	1.	Rechtsherrn <u>Amberg</u> von <u>Anna Maria Heide</u> - zu <u>Erzgen</u> .	
26.	10.	12.	Johes <u>Rösch</u> - von <u>Anna Maria Heide</u> zu <u>Erzgen</u> .	2. 78 Jahre
27.	11.	13.	Johes <u>Wieser</u> - <u>Waldmühlbach</u> - von <u>Waldmühlbach</u> zu <u>Erzgen</u> .	3. "
28.	14.	16.	Rechtsherrn <u>Amberg</u> von <u>Anna Maria Heide</u> - zu <u>Erzgen</u> .	10. 9 Jahre
29.	2.	7.	Johes <u>Wieser</u> - <u>Waldmühlbach</u> - von <u>Waldmühlbach</u> zu <u>Erzgen</u> .	10 1/2 Jahre
30.	7.	9.	Rechtsherrn <u>Amberg</u> von <u>Anna Maria Heide</u> - zu <u>Erzgen</u> .	2 1/2 Monate
31.	15.	18.	Johes <u>Wieser</u> - <u>Waldmühlbach</u> - von <u>Waldmühlbach</u> zu <u>Erzgen</u> . Waldmühlbach von <u>Anna Maria Heide</u> zu <u>Erzgen</u> .	5 1/2 Jahre
32.	13.	25.	Rechtsherrn <u>Amberg</u> von <u>Anna Maria Heide</u> - zu <u>Erzgen</u> .	8. 28 Jahre
33.	26.	28.	Johes <u>Wieser</u> - <u>Waldmühlbach</u> - von <u>Waldmühlbach</u> zu <u>Erzgen</u> .	33. 9 Jahre
34.	1. September	7.	Rechtsherrn <u>Amberg</u> von <u>Anna Maria Heide</u> - zu <u>Erzgen</u> .	1. 11 Monate
35.	15.	17.	Rechtsherrn <u>Amberg</u> von <u>Anna Maria Heide</u> - zu <u>Erzgen</u> .	20. 9 Jahre
36.	16.	19.	Johes <u>Wieser</u> - <u>Waldmühlbach</u> - von <u>Waldmühlbach</u> zu <u>Erzgen</u> .	34 1/2 Jahre
37.	30	3.	Rechtsherrn <u>Amberg</u> von <u>Anna Maria Heide</u> - zu <u>Erzgen</u> .	55 1/2 "
38.	7.	10.	Johes <u>Wieser</u> - <u>Waldmühlbach</u> - von <u>Waldmühlbach</u> zu <u>Erzgen</u> .	1. 11 Monate 2. 9 Jahre
39.	15.	18.	Johes <u>Wieser</u> - <u>Waldmühlbach</u> - von <u>Waldmühlbach</u> zu <u>Erzgen</u> . Waldmühlbach von <u>Anna Maria Heide</u> zu <u>Erzgen</u> .	37 1/2 Jahre
40.	1.	3.	Rechtsherrn <u>Amberg</u> von <u>Anna Maria Heide</u> - zu <u>Erzgen</u> .	1. 11 Monate
41.	6.	9.	Rechtsherrn <u>Amberg</u> von <u>Anna Maria Heide</u> - zu <u>Erzgen</u> .	25 1/2 Jahre
42.	21.	25.	Rechtsherrn <u>Amberg</u> von <u>Anna Maria Heide</u> - zu <u>Erzgen</u> .	65. "
43.	26.	29.	Rechtsherrn <u>Amberg</u> von <u>Anna Maria Heide</u> - zu <u>Erzgen</u> .	
44.	6.	9.	Rechtsherrn <u>Amberg</u> von <u>Anna Maria Heide</u> - zu <u>Erzgen</u> .	3. 9 Jahre
45.	7.	11.	Rechtsherrn <u>Amberg</u> von <u>Anna Maria Heide</u> - zu <u>Erzgen</u> .	28 1/2 Jahre

1847		Allman		
1.	Gebohrnen	Ergebnisse	Alter	
1.	3. Januar	7.	Johes <u>Wieser</u> - <u>Waldmühlbach</u> - von <u>Waldmühlbach</u> zu <u>Erzgen</u> . Waldmühlbach von <u>Anna Maria Heide</u> zu <u>Erzgen</u> .	69 1/2 Jahre
2.	10.	29.	Johes <u>Wieser</u> - <u>Waldmühlbach</u> - von <u>Waldmühlbach</u> zu <u>Erzgen</u> . Waldmühlbach von <u>Anna Maria Heide</u> zu <u>Erzgen</u> .	26 1/2 "
3.	13.	27.	Johes <u>Wieser</u> - <u>Waldmühlbach</u> - von <u>Waldmühlbach</u> zu <u>Erzgen</u> .	71 1/2 "
4.	29. Februar	2.	Rechtsherrn <u>Amberg</u> von <u>Anna Maria Heide</u> - zu <u>Erzgen</u> .	7. 11 Monate
5.	3.	6.	Johes <u>Wieser</u> - <u>Waldmühlbach</u> - von <u>Waldmühlbach</u> zu <u>Erzgen</u> .	69 1/2 Jahre
6.	13.	16.	Rechtsherrn <u>Amberg</u> von <u>Anna Maria Heide</u> - zu <u>Erzgen</u> .	74 1/2 "
7.	22.	25.	Johes <u>Wieser</u> - <u>Waldmühlbach</u> - von <u>Waldmühlbach</u> zu <u>Erzgen</u> .	6 1/2 "
8.	4.	7.	Rechtsherrn <u>Amberg</u> von <u>Anna Maria Heide</u> - zu <u>Erzgen</u> .	35 1/2 "
9.	6.	8.	Johes <u>Wieser</u> - <u>Waldmühlbach</u> - von <u>Waldmühlbach</u> zu <u>Erzgen</u> . Waldmühlbach von <u>Anna Maria Heide</u> zu <u>Erzgen</u> .	52 1/2 "
10.	14.	17.	Rechtsherrn <u>Amberg</u> von <u>Anna Maria Heide</u> - zu <u>Erzgen</u> .	58 1/4 "
11.	15.	18.	Johes <u>Wieser</u> - <u>Waldmühlbach</u> - von <u>Waldmühlbach</u> zu <u>Erzgen</u> . Waldmühlbach von <u>Anna Maria Heide</u> zu <u>Erzgen</u> .	71 1/2 "

77	1846		Allman	
72?	Gebohrnen	Ergebnisse	Monat	Alter
23.	10.	12.	Anna <u>Christine Heide</u> - <u>Waldmühlbach</u> - von <u>Waldmühlbach</u> zu <u>Erzgen</u> . Waldmühlbach von <u>Anna Maria Heide</u> zu <u>Erzgen</u> .	2. 11 Monate 10. 9 Jahre
24.	21.	6.	Rechtsherrn <u>Amberg</u> von <u>Anna Maria Heide</u> - zu <u>Erzgen</u> .	1. 11 Monate
25.	13.	17.	Anna <u>Christine Heide</u> - <u>Waldmühlbach</u> - von <u>Waldmühlbach</u> zu <u>Erzgen</u> . Waldmühlbach von <u>Anna Maria Heide</u> zu <u>Erzgen</u> .	40 1/2 Jahre
26.	17.	19.	Anna <u>Christine Heide</u> - <u>Waldmühlbach</u> - von <u>Waldmühlbach</u> zu <u>Erzgen</u> .	1 1/2 "
27.	26.	29.	Anna <u>Christine Heide</u> - <u>Waldmühlbach</u> - von <u>Waldmühlbach</u> zu <u>Erzgen</u> . Waldmühlbach von <u>Anna Maria Heide</u> zu <u>Erzgen</u> .	92 1/2 "
28.	1. Oktober	3.	Rechtsherrn <u>Amberg</u> von <u>Anna Maria Heide</u> - zu <u>Erzgen</u> .	
29.	10.	12.	Anna <u>Christine Heide</u> - <u>Waldmühlbach</u> - von <u>Waldmühlbach</u> zu <u>Erzgen</u> . Waldmühlbach von <u>Anna Maria Heide</u> zu <u>Erzgen</u> .	60 1/2 "
30.	10.	13.	Anna <u>Christine Heide</u> - <u>Waldmühlbach</u> - von <u>Waldmühlbach</u> zu <u>Erzgen</u> . Waldmühlbach von <u>Anna Maria Heide</u> zu <u>Erzgen</u> .	12. "
31.	11.	14.	Rechtsherrn <u>Amberg</u> von <u>Anna Maria Heide</u> - zu <u>Erzgen</u> .	8. 9 Jahre
32.	4.	7.	Johes <u>Wieser</u> - <u>Waldmühlbach</u> - von <u>Waldmühlbach</u> zu <u>Erzgen</u> .	53 1/2 Jahre
33.	14.	17.	Johes <u>Wieser</u> - <u>Waldmühlbach</u> - von <u>Waldmühlbach</u> zu <u>Erzgen</u> . Waldmühlbach von <u>Anna Maria Heide</u> zu <u>Erzgen</u> .	37 1/2 "
34.	21.	22.	Johes <u>Wieser</u> - <u>Waldmühlbach</u> - von <u>Waldmühlbach</u> zu <u>Erzgen</u> . Waldmühlbach von <u>Anna Maria Heide</u> zu <u>Erzgen</u> .	58. "
35.	23.	27.	Rechtsherrn <u>Amberg</u> von <u>Anna Maria Heide</u> - zu <u>Erzgen</u> .	5. 11 Monate 5. 9 Jahre

Es sind also in 1846 fünf Tugenden geboren
 45 männlich
 35 weiblich
 80 Tugenden

1847		Allman		
1.	Gebohrnen	Ergebnisse	Alter	
1.	20. Februar	23.	Anna <u>Christine Heide</u> - <u>Waldmühlbach</u> - von <u>Waldmühlbach</u> zu <u>Erzgen</u> . Waldmühlbach von <u>Anna Maria Heide</u> zu <u>Erzgen</u> .	50 1/2 Jahre
2.	23.	26.	Anna <u>Christine Heide</u> - <u>Waldmühlbach</u> - von <u>Waldmühlbach</u> zu <u>Erzgen</u> . Waldmühlbach von <u>Anna Maria Heide</u> zu <u>Erzgen</u> .	72 1/2 "
3.	3.	6.	Rechtsherrn <u>Amberg</u> von <u>Anna Maria Heide</u> - zu <u>Erzgen</u> .	10. 9 Jahre
4.	8.	11.	Johes <u>Wieser</u> - <u>Waldmühlbach</u> - von <u>Waldmühlbach</u> zu <u>Erzgen</u> . Waldmühlbach von <u>Anna Maria Heide</u> zu <u>Erzgen</u> .	2. 11 Monate 8. 9 Jahre
5.	9.	12.	Anna <u>Christine Heide</u> - <u>Waldmühlbach</u> - von <u>Waldmühlbach</u> zu <u>Erzgen</u> . Waldmühlbach von <u>Anna Maria Heide</u> zu <u>Erzgen</u> .	71 Jahre (circa)
6.	11.	14.	Johes <u>Wieser</u> - <u>Waldmühlbach</u> - von <u>Waldmühlbach</u> zu <u>Erzgen</u> . Waldmühlbach von <u>Anna Maria Heide</u> zu <u>Erzgen</u> .	54 1/2 "
7.	19.	21.	Anna <u>Christine Heide</u> - <u>Waldmühlbach</u> - von <u>Waldmühlbach</u> zu <u>Erzgen</u> . Waldmühlbach von <u>Anna Maria Heide</u> zu <u>Erzgen</u> .	20. "
8.	26.	29.	Anna <u>Christine Heide</u> - <u>Waldmühlbach</u> - von <u>Waldmühlbach</u> zu <u>Erzgen</u> . Waldmühlbach von <u>Anna Maria Heide</u> zu <u>Erzgen</u> .	87. "
9.	13.	15.	Johes <u>Wieser</u> - <u>Waldmühlbach</u> - von <u>Waldmühlbach</u> zu <u>Erzgen</u> . Waldmühlbach von <u>Anna Maria Heide</u> zu <u>Erzgen</u> .	75 1/2 "
10.	16.	19.	Anna <u>Christine Heide</u> - <u>Waldmühlbach</u> - von <u>Waldmühlbach</u> zu <u>Erzgen</u> . Waldmühlbach von <u>Anna Maria Heide</u> zu <u>Erzgen</u> .	94 1/2 "

78	1847		Abbau
77	Geplant	Eingetragen	Abbau
12	19	22	50 9/16
13	30	3	65 1/2
14	31	3	100 1/2 1/2
15	8	11	30 1/2
16	9	13	30 1/2
17	14	17	44 1/2
18	20	23	77 1/2
19	25	27	67 1/2
20	25	28	63 1/2
21	26	28	1 monat 5 Pagen
22	5	8	2 1/2 1/2
23	30	2	19 Pagen
24	30	11	11 Monate
25	3	6	7 1/2
26	8	7	2 1/2
27	10	12	7 1/2
28	7	10	2 1/2
29	9	11	8 1/2
30	10	13	10 1/2
31		31	65 1/2
32	18	1	38 1/2
33	1	5	59 1/2
34	2	7	65 1/2
35	5	8	38 1/2
36	9	12	18 1/2
37	16	19	72 1/2
38	8	12	60
39	1	4	39
40	3	6	
41	6	8	
42	9	12	
43	15	19	
44	22	26	

79	1847		Abbau
78	Geplant	Eingetragen	Abbau
11	19	21	29 Pagen
12	1	3	21 1/2 Pagen
13	24	27	27 1/2
14	5	7	58 1/2
15	5	7	60 Monate
16	9	11	91 1/2 Pagen
17	18	20	20 1/2
18	17	20	78 1/2
19	21	24	10 Monate
20	7	9	70 1/2 Pagen
21	9	13	49 1/2
22	14	16	71
23	22	25	82 1/2
24	26	29	2 Monate
25	22	24	3 1/2
26	22	27	57 1/2 Pagen
27	15	19	10 Monate
28	19	22	8 Pagen
29	19	22	44 Pagen
30	22	28	11 1/2 Pagen
31	26	29	

Es sind also 1847 für Eingetragen worden
 44 wöchige Lieferungen
 31 wöchige
 75 gesamt

= 1848 =

80.	1848.		27. Mäunli.	28. Mäunli.
1.	12.	16.	Jahres Schreiner. Aufnahmepf. - bei und zu Aufnahm.	75 3/4 Pfenn.
2.	13.	16.	Jahres Besetz. Jahres pf. - bei und zu Aufnahm.	70 1/2 "
3.	24.	28.	Aufnahm. Besetzungs. Jahres pf. - bei und zu Aufnahm.	28 1/2 "
4.	29.	1.	Jahres Schreiner. Aufnahmepf. - bei und zu Aufnahm.	42 1/2 "
5.	11.	13.	Jahres Jahres Schreiner. Aufnahmepf. - bei und zu Aufnahm.	78 1/2 "
6.	2.	7.	Jahres Jahres Schreiner. Aufnahmepf. - bei und zu Aufnahm.	59 1/2 "
7.	10.	13.	Wirklich. Jahres pf. - bei und zu Aufnahm.	1 1/2 "
8.	10.	14.	Jahres Jahres Schreiner. Aufnahmepf. - bei und zu Aufnahm.	84 1/2 "
9.	13.	16.	Jahres Jahres Schreiner. Aufnahmepf. - bei und zu Aufnahm.	55 1/2 "
10.	28.	29.	Aufnahm. Besetzungs. Jahres pf. - bei und zu Aufnahm.	42 1/2 "
11.	2.	3.	Jahres Jahres Schreiner. Aufnahmepf. - bei und zu Aufnahm.	68 1/2 "
12.	4.	6.	Aufnahm. Besetzungs. Jahres pf. - bei und zu Aufnahm.	
13.	5.	7.	Jahres Jahres Schreiner. Aufnahmepf. - bei und zu Aufnahm.	57 1/2 "
14.	12.	15.	Jahres Jahres Schreiner. Aufnahmepf. - bei und zu Aufnahm.	82 1/2 "
15.	19.	22.	Jahres Jahres Schreiner. Aufnahmepf. - bei und zu Aufnahm.	80 3/4 "
16.	29.	31.	Aufnahm. Besetzungs. Jahres pf. - bei und zu Aufnahm.	
17.	15.	17.	Aufnahm. Besetzungs. Jahres pf. - bei und zu Aufnahm.	14 Pfenn.
18.	30.	1.	Aufnahm. Besetzungs. Jahres pf. - bei und zu Aufnahm.	44 1/2 Pfenn.
19.	5.	5.	Aufnahm. Besetzungs. Jahres pf. - bei und zu Aufnahm.	44 1/2 Pfenn.
20.	9.	12.	Aufnahm. Besetzungs. Jahres pf. - bei und zu Aufnahm.	
21.	12.	14.	Aufnahm. Besetzungs. Jahres pf. - bei und zu Aufnahm.	
22.	12.	15.	Aufnahm. Besetzungs. Jahres pf. - bei und zu Aufnahm.	75 3/4 "
23.	13.	15.	Aufnahm. Besetzungs. Jahres pf. - bei und zu Aufnahm.	2 Pfenn. 10 Pfenn.
24.	13.	20.	Aufnahm. Besetzungs. Jahres pf. - bei und zu Aufnahm.	85 Pfenn.
25.	13.	16.	Aufnahm. Besetzungs. Jahres pf. - bei und zu Aufnahm.	76 1/2 "
26.	11.	13.	Aufnahm. Besetzungs. Jahres pf. - bei und zu Aufnahm.	10 3/4 "
27.	15.	19.	Aufnahm. Besetzungs. Jahres pf. - bei und zu Aufnahm.	38 1/2 "
28.	16.	29.	Aufnahm. Besetzungs. Jahres pf. - bei und zu Aufnahm.	65 1/2 "
29.	2.	11.	Aufnahm. Besetzungs. Jahres pf. - bei und zu Aufnahm.	6 1/2 "
			Aufnahm. Besetzungs. Jahres pf. - bei und zu Aufnahm.	9 1/4 "

77.	1848.		27. Mäunli.	28. Mäunli.
1.	31.	3.	Aufnahm. Besetzungs. Jahres pf. - bei und zu Aufnahm.	9 Pfenn.
2.	1.	4.	Aufnahm. Besetzungs. Jahres pf. - bei und zu Aufnahm.	22 1/2 Pfenn.
3.	3.	6.	Aufnahm. Besetzungs. Jahres pf. - bei und zu Aufnahm.	78 1/2 "
4.	6.	10.	Aufnahm. Besetzungs. Jahres pf. - bei und zu Aufnahm.	68 1/2 "
5.	11.	14.	Aufnahm. Besetzungs. Jahres pf. - bei und zu Aufnahm.	61 "
6.	17.	20.	Aufnahm. Besetzungs. Jahres pf. - bei und zu Aufnahm.	40 Pfenn. 3 Pfenn.
7.	29.	1.	Aufnahm. Besetzungs. Jahres pf. - bei und zu Aufnahm.	3 1/2 Pfenn.
8.	5.	9.	Aufnahm. Besetzungs. Jahres pf. - bei und zu Aufnahm.	84 "
9.	7.	11.	Aufnahm. Besetzungs. Jahres pf. - bei und zu Aufnahm.	
10.	14.	18.	Aufnahm. Besetzungs. Jahres pf. - bei und zu Aufnahm.	90 "
11.	17.	20.	Aufnahm. Besetzungs. Jahres pf. - bei und zu Aufnahm.	67 "
12.	11.	14.	Aufnahm. Besetzungs. Jahres pf. - bei und zu Aufnahm.	70 1/2 "
13.	13.	16.	Aufnahm. Besetzungs. Jahres pf. - bei und zu Aufnahm.	66 "
14.	15.	18.	Aufnahm. Besetzungs. Jahres pf. - bei und zu Aufnahm.	40 Pfenn. 6 Pfenn.
15.	3.	5.	Aufnahm. Besetzungs. Jahres pf. - bei und zu Aufnahm.	5 1/2 " 26 Pfenn.
16.	8.	11.	Aufnahm. Besetzungs. Jahres pf. - bei und zu Aufnahm.	
17.	22.	24.	Aufnahm. Besetzungs. Jahres pf. - bei und zu Aufnahm.	27 Pfenn.
18.	30.	28.	Aufnahm. Besetzungs. Jahres pf. - bei und zu Aufnahm.	
19.	13.	16.	Aufnahm. Besetzungs. Jahres pf. - bei und zu Aufnahm.	73 Pfenn.
20.	13.	16.	Aufnahm. Besetzungs. Jahres pf. - bei und zu Aufnahm.	63 1/2 "
21.	21.	24.	Aufnahm. Besetzungs. Jahres pf. - bei und zu Aufnahm.	82 "
22.	24.	27.	Aufnahm. Besetzungs. Jahres pf. - bei und zu Aufnahm.	61 "
23.	5.	8.	Aufnahm. Besetzungs. Jahres pf. - bei und zu Aufnahm.	
24.	29.	1.	Aufnahm. Besetzungs. Jahres pf. - bei und zu Aufnahm.	17 Pfenn.
25.	2.	3.	Aufnahm. Besetzungs. Jahres pf. - bei und zu Aufnahm.	36 1/2 Pfenn.
26.	18.	21.	Aufnahm. Besetzungs. Jahres pf. - bei und zu Aufnahm.	68 3/4 Pfenn.
27.	21.	24.	Aufnahm. Besetzungs. Jahres pf. - bei und zu Aufnahm.	15 1/2 "
28.	15.	18.	Aufnahm. Besetzungs. Jahres pf. - bei und zu Aufnahm.	41 "
29.	2.	5.	Aufnahm. Besetzungs. Jahres pf. - bei und zu Aufnahm.	6 Pfenn.

72°	1849	Monat	Abt.	Abt.
13.	3.	Jahres Ende. von Friedr. Ernst von Anna Barbara Friedrich von Churberg	57	Jahre
14.	10.	14.	61	"
15.	10.	14.	2	87 Jahre
16.	22.	25.	52 1/2	Jahre
17.	24.	27.	62 3/4	Jahre
18.	25.	28.	1	Wochen
19.	1.	5.	9	Monate 27 Tage
20.	12.	15.	65 1/2	Jahre
21.	13.	16.	72 1/2	"
22.	10.	14.	72 1/2	"
23.	22.	25.	44 1/2	"
24.	24.	28.	39 1/2	"
25.	10.	12.	13	Abt.
26.	12.	15.	11	Abt.
27.	10.	15.	19	Abt.
28.	14.	16.	2 1/2	Jahre
29.	9.	12.	4 1/2	"
30.	29.	1	4 1/2	"
31.	12.	14.	38	Abt.
32.	16.	19.	13	Abt.
33.	2.	4.	52 1/2	Jahre
34.	4.	6.	30	Abt.
35.	4.	7.	18 1/2	Jahre
36.	5.	7.	1	Abt.
37.	11.	14.	1	Abt.
38.	18.	21.	52	Jahre
39.	8.	12.	66 1/2	"
40.	27.	30.	66 1/2	"

72°	1849	Monat	Abt.	Abt.
10.	20.	23.	35 1/2	Jahre
11.	3.	5.	73 1/2	"
15.	29.	31.	41 1/2	"
16.	27.	29.	27 1/2	"
17.	17.	20.	5	Abt.
18.	18.	21.	10	Abt.
19.	7.	10.	11	Abt.
20.	5.	11.	16	Abt.
21.	12.	16.	30	Abt.
22.	27.	30.	7	Abt.
23.	4.	7.	27	Abt.
24.	22.	27.	69 1/2	"

Es sind also in 1849 fünf Tugenden vorhanden
40 männliche und 24 weibliche Tugenden
also gesamt 64 Tugenden.

№	Zeitraum	Ort	Person	Bezeichnung	Alter
1.	7.	11.	Johes Truffer, Schiller, von Oberhofen, allg.	6 Monate 6 Tage	
2.	21.	25.	Johannes Lang, Johann Jakob, von Oberhofen, allg.	22 1/2 Jahre	
3.	27.	30.	Wilhelm Paul, Johann, von Oberhofen, allg.	70	
4.	27.	31.	Johannes Lutz, Johann, von Oberhofen, allg.	19 3/4	
5.	3.	6.	Johannes Schmid, Johann, von Oberhofen, allg.	53 1/2	
6.	2.	5.	Johannes Schmid, Johann, von Oberhofen, allg.	72	
7.	1.	4.	Johannes Schmid, Johann, von Oberhofen, allg.	89 Monate 6 Tage	
8.	13.	16.	Johannes Schmid, Johann, von Oberhofen, allg.	63 1/2 Jahre	
9.	15.	18.	Johannes Schmid, Johann, von Oberhofen, allg.	71	
10.	18.	21.	Johannes Schmid, Johann, von Oberhofen, allg.	31 Jahre	
11.	21.	24.	Johannes Schmid, Johann, von Oberhofen, allg.	51 1/2 Jahre	
12.	25.	28.	Johannes Schmid, Johann, von Oberhofen, allg.	81 1/2	
13.	8.	11.	Johannes Schmid, Johann, von Oberhofen, allg.	11 Jahre 3 Tage	
14.	9.	12.	Johannes Schmid, Johann, von Oberhofen, allg.	10 1/2 Jahre	
15.	12.	15.	Johannes Schmid, Johann, von Oberhofen, allg.	59	
16.	12.	15.	Johannes Schmid, Johann, von Oberhofen, allg.	59 Monate 22 Tage	
17.	12.	15.	Johannes Schmid, Johann, von Oberhofen, allg.	73 Jahre	
18.	14.	17.	Johannes Schmid, Johann, von Oberhofen, allg.	75	
19.	16.	19.	Johannes Schmid, Johann, von Oberhofen, allg.	37 1/2	
20.	25.	28.	Johannes Schmid, Johann, von Oberhofen, allg.	68 1/2	
21.	1.	4.	Johannes Schmid, Johann, von Oberhofen, allg.	71 1/2	
22.	16.	19.	Johannes Schmid, Johann, von Oberhofen, allg.	73	
23.	19.	22.	Johannes Schmid, Johann, von Oberhofen, allg.	26 1/2	
24.	1.	4.	Johannes Schmid, Johann, von Oberhofen, allg.	18 Monate	
25.	9.	12.	Johannes Schmid, Johann, von Oberhofen, allg.	4 1/2 Jahre	
26.	17.	20.	Johannes Schmid, Johann, von Oberhofen, allg.	18 Monate	
27.	24.	27.	Johannes Schmid, Johann, von Oberhofen, allg.	4 1/2 Jahre	
28.	27.	30.	Johannes Schmid, Johann, von Oberhofen, allg.	5 1/2	
29.	15.	18.	Johannes Schmid, Johann, von Oberhofen, allg.	27 1/2	
30.	24.	27.	Johannes Schmid, Johann, von Oberhofen, allg.	83 1/2	
31.	31.	3.	Johannes Schmid, Johann, von Oberhofen, allg.	4 1/2 Jahre	
32.	6.	9.	Johannes Schmid, Johann, von Oberhofen, allg.		

№	Zeitraum	Ort	Person	Bezeichnung	Alter
1.	8.	11.	Johannes Schmid, Johann, von Oberhofen, allg.	60 Jahre	
2.	25.	28.	Johannes Schmid, Johann, von Oberhofen, allg.	15 Jahre 2 Tage	
3.	10.	13.	Johannes Schmid, Johann, von Oberhofen, allg.	12 Jahre	
4.	16.	19.	Johannes Schmid, Johann, von Oberhofen, allg.	66 1/2 Jahre	
5.	18.	21.	Johannes Schmid, Johann, von Oberhofen, allg.	38	
6.	25.	28.	Johannes Schmid, Johann, von Oberhofen, allg.	12 Jahre	
7.	17.	20.	Johannes Schmid, Johann, von Oberhofen, allg.	42 1/2 Jahre	
8.	29.	1.	Johannes Schmid, Johann, von Oberhofen, allg.	75 1/2	
9.	3.	6.	Johannes Schmid, Johann, von Oberhofen, allg.	66	
10.	13.	16.	Johannes Schmid, Johann, von Oberhofen, allg.	11 Jahre 3 Tage	
11.	20.	23.	Johannes Schmid, Johann, von Oberhofen, allg.	62 1/2 Jahre	
12.	25.	28.	Johannes Schmid, Johann, von Oberhofen, allg.	57 1/2	
13.	8.	11.	Johannes Schmid, Johann, von Oberhofen, allg.	14 Jahre 3 Tage	
14.	19.	22.	Johannes Schmid, Johann, von Oberhofen, allg.	6 1/2 Jahre	
15.	22.	25.	Johannes Schmid, Johann, von Oberhofen, allg.	8 Jahre	
16.	22.	25.	Johannes Schmid, Johann, von Oberhofen, allg.	30 1/2 Jahre	
17.	31.	3.	Johannes Schmid, Johann, von Oberhofen, allg.	5	
18.	5.	8.	Johannes Schmid, Johann, von Oberhofen, allg.	4 1/2	
19.	7.	10.	Johannes Schmid, Johann, von Oberhofen, allg.	4 1/2	
20.	15.	18.	Johannes Schmid, Johann, von Oberhofen, allg.	8 1/2	
21.	22.	25.	Johannes Schmid, Johann, von Oberhofen, allg.	2 1/2	
22.	3.	6.	Johannes Schmid, Johann, von Oberhofen, allg.	17 1/2 Jahre, 12 Tage	
23.	12.	15.	Johannes Schmid, Johann, von Oberhofen, allg.	71 1/2	
24.	15.	18.	Johannes Schmid, Johann, von Oberhofen, allg.	83 1/2	
25.	22.	25.	Johannes Schmid, Johann, von Oberhofen, allg.	5 1/2	

77.	September	Ergebnisse	Prüfung	20. Juni
33.	7.	10.	Engelshausen von Jakob <u>Reubi</u> von <u>Reuzigen</u> auf <u>St. Gallen</u>	2 Pagen
34.	4.	5.	Engelshausen von <u>Guise</u> von <u>St. Gallen</u> von <u>St. Gallen</u>	7 1/2 "
35.	10.	12.	Engelshausen von <u>Guise</u> von <u>St. Gallen</u> von <u>St. Gallen</u>	
36.	19.	23.	Engelshausen von <u>Guise</u> von <u>St. Gallen</u> von <u>St. Gallen</u>	
37.	26.	29.	Engelshausen von <u>Guise</u> von <u>St. Gallen</u> von <u>St. Gallen</u>	10 "
38.	27.	30.	Engelshausen von <u>Guise</u> von <u>St. Gallen</u> von <u>St. Gallen</u>	
39.	30.	22.	Engelshausen von <u>Guise</u> von <u>St. Gallen</u> von <u>St. Gallen</u>	
40.	31.	24.	Engelshausen von <u>Guise</u> von <u>St. Gallen</u> von <u>St. Gallen</u>	51 1/2 Pagen
41.	7.	10.	Engelshausen von <u>Guise</u> von <u>St. Gallen</u> von <u>St. Gallen</u>	10 1/2 "
42.	21. Sept. 22.	24.	Engelshausen von <u>Guise</u> von <u>St. Gallen</u> von <u>St. Gallen</u>	7 1/2 "
43.	2.	6.	Engelshausen von <u>Guise</u> von <u>St. Gallen</u> von <u>St. Gallen</u>	18 1/2 "
44.	3.	6.	Engelshausen von <u>Guise</u> von <u>St. Gallen</u> von <u>St. Gallen</u>	18 Pagen, 10 Minuten
45.	4.	7.	Engelshausen von <u>Guise</u> von <u>St. Gallen</u> von <u>St. Gallen</u>	12 Minuten
46.	12.	15.	Engelshausen von <u>Guise</u> von <u>St. Gallen</u> von <u>St. Gallen</u>	57 Pagen 5 1/2 Minuten
47.	11.	15.	Engelshausen von <u>Guise</u> von <u>St. Gallen</u> von <u>St. Gallen</u>	22 1/2 "
48.	13.	17.	Engelshausen von <u>Guise</u> von <u>St. Gallen</u> von <u>St. Gallen</u>	70 1/2 "

1851.

1.	1.	4.	Engelshausen von <u>Guise</u> von <u>St. Gallen</u> von <u>St. Gallen</u>	3 Pagen
2.	9.	12.	Engelshausen von <u>Guise</u> von <u>St. Gallen</u> von <u>St. Gallen</u>	60 1/2 Pagen
3.	12.	15.	Engelshausen von <u>Guise</u> von <u>St. Gallen</u> von <u>St. Gallen</u>	7 1/2 "
4.	31.	3.	Engelshausen von <u>Guise</u> von <u>St. Gallen</u> von <u>St. Gallen</u>	25 1/2 "
5.	2.	5.	Engelshausen von <u>Guise</u> von <u>St. Gallen</u> von <u>St. Gallen</u>	2 Pagen, 3 Pagen
6.	5.	8.	Engelshausen von <u>Guise</u> von <u>St. Gallen</u> von <u>St. Gallen</u>	78 1/2 Pagen
7.	21.	24.	Engelshausen von <u>Guise</u> von <u>St. Gallen</u> von <u>St. Gallen</u>	61 "
8.	21.	24.	Engelshausen von <u>Guise</u> von <u>St. Gallen</u> von <u>St. Gallen</u>	
9.	23.	26.	Engelshausen von <u>Guise</u> von <u>St. Gallen</u> von <u>St. Gallen</u>	67 1/2 "
10.	6.	9.	Engelshausen von <u>Guise</u> von <u>St. Gallen</u> von <u>St. Gallen</u>	17 Pagen
11.	7.	11.	Engelshausen von <u>Guise</u> von <u>St. Gallen</u> von <u>St. Gallen</u>	10 1/2 Pagen, 17 1/2 "
12.	8.	11.	Engelshausen von <u>Guise</u> von <u>St. Gallen</u> von <u>St. Gallen</u>	22 Pagen

77.	September	Ergebnisse	Prüfung	20. Juni
32.	30.	31.	Engelshausen von <u>Guise</u> von <u>St. Gallen</u> von <u>St. Gallen</u>	7 1/2 Pagen
33.	30.	1.	Engelshausen von <u>Guise</u> von <u>St. Gallen</u> von <u>St. Gallen</u>	3 Monate, 11 Pagen
34.	9.	12.	Engelshausen von <u>Guise</u> von <u>St. Gallen</u> von <u>St. Gallen</u>	29 Pagen
35.	17.	20.	Engelshausen von <u>Guise</u> von <u>St. Gallen</u> von <u>St. Gallen</u>	7 1/2 "
36.	25.	27.	Engelshausen von <u>Guise</u> von <u>St. Gallen</u> von <u>St. Gallen</u>	
37.	3.	5.	Engelshausen von <u>Guise</u> von <u>St. Gallen</u> von <u>St. Gallen</u>	50 1/2 "
38.	4.	7.	Engelshausen von <u>Guise</u> von <u>St. Gallen</u> von <u>St. Gallen</u>	64 "
39.	17.	21.	Engelshausen von <u>Guise</u> von <u>St. Gallen</u> von <u>St. Gallen</u>	4 "
40.	20.	26.	Engelshausen von <u>Guise</u> von <u>St. Gallen</u> von <u>St. Gallen</u>	43 1/2 "
41.	4.	7.	Engelshausen von <u>Guise</u> von <u>St. Gallen</u> von <u>St. Gallen</u>	6 Monate, 20 Pagen
42.	16.	20.	Engelshausen von <u>Guise</u> von <u>St. Gallen</u> von <u>St. Gallen</u>	76 1/2 Pagen

Es sind alle in 1850 für Ergebnisse beworben
 28 untere und 40 obere Ergebnisse
 alle zusammen 68 Ergebnisse.

1851.

1.	2.	6.	Engelshausen von <u>Guise</u> von <u>St. Gallen</u> von <u>St. Gallen</u>	66 1/2 Pagen
2.	5.	8.	Engelshausen von <u>Guise</u> von <u>St. Gallen</u> von <u>St. Gallen</u>	64 1/2 "
3.	24.	27.	Engelshausen von <u>Guise</u> von <u>St. Gallen</u> von <u>St. Gallen</u>	9 Pagen
4.	1.	4.	Engelshausen von <u>Guise</u> von <u>St. Gallen</u> von <u>St. Gallen</u>	60 Pagen
5.	5.	10.	Engelshausen von <u>Guise</u> von <u>St. Gallen</u> von <u>St. Gallen</u>	10 Monate, 4 Pagen
6.	16.	19.	Engelshausen von <u>Guise</u> von <u>St. Gallen</u> von <u>St. Gallen</u>	10 Pagen 3 Pagen
7.	22.	27.	Engelshausen von <u>Guise</u> von <u>St. Gallen</u> von <u>St. Gallen</u>	66 Pagen
8.	1.	4.	Engelshausen von <u>Guise</u> von <u>St. Gallen</u> von <u>St. Gallen</u>	10 Pagen 3 Pagen
9.	5.	8.	Engelshausen von <u>Guise</u> von <u>St. Gallen</u> von <u>St. Gallen</u>	66 Pagen
10.	3.	10.	Engelshausen von <u>Guise</u> von <u>St. Gallen</u> von <u>St. Gallen</u>	73 Pagen, 16 Minuten

90.	1851.		Mittels.		Aktion.		
72.	Gefunden	Ergebnisse	Mittel.	Aktion.	72.	Gefunden	Ergebnisse
	Mittel.	Agmit.				Mittel.	Agmit.
13.	31.	4.	Agmit	Agmit	34 1/2	Agmit	31.
14.	1.	5.			60 1/2	6.	9.
15.	8.	11.			15.	11.	14.
16.	27.	29.			2 1/2	11.	11.
17.	27.	30.			5 1/2	21.	24.
18.	14.	16.				24.	26.
19.	16.	18.			6 1/2	14.	17.
20.	16.	19.			6.	23.	26.
21.	2.	4.				4.	6.
22.	2.	6.				8.	10.
23.	9.	11.			8 1/4	13.	16.
24.	11.	12.				27.	29.
25.	23.	25.			7 1/2	28.	30.
26.	10.	12.				3.	6.
27.	23.	26.			2 1/2	4.	8.
28.	6.	8.			3 1/2	12.	15.
29.	9.	11.			11	20.	23.
30.	13.	17.			5	3.	5.
31.	22.	25.			4	9.	11.
32.	10.	12.			3 1/2	17.	20.
33.	11.	14.			4	23.	28.
34.	21.	23.			3	2.	4.
35.	22.	26.			20	4.	7.
36.	26.	28.			7 1/2	12.	14.
37.	6.	8.			71	13.	14.
38.	17.	20.				13.	17.
39.	18.	21.			25	4.	6.
40.	19.	23.			30	2.	5.
41.	24.	28.			25 1/2	5.	7.
42.	13.	16.			2 1/2	12.	15.
43.	15.	19.			5 1/2	21.	28.
44.	19.	24.			56 1/2	26.	29.
45.	21.	22.			68 1/2	26.	28.
46.	26.	29.			48 1/2	27.	30.
47.	12.	15.			44		

72.	1851.		Mittels.		Aktion.		
72.	Gefunden	Ergebnisse	Mittel.	Aktion.	72.	Gefunden	Ergebnisse
	Mittel.	Agmit.				Mittel.	Agmit.
11.	27.	31.	Agmit	Agmit	71	27.	31.
12.	6.	9.			71	6.	9.
13.	11.	14.			64 1/2	11.	14.
14.	11.	11.			3	11.	11.
15.	21.	24.			7 1/2	21.	24.
16.	24.	26.			6 1/2	24.	26.
17.	14.	17.			10	14.	17.
18.	23.	26.			7	23.	26.
19.	4.	6.			1 1/2	4.	6.
20.	8.	10.			7 1/2	8.	10.
21.	13.	16.			29 1/2	13.	16.
22.	27.	29.			30 1/2	27.	29.
23.	28.	30.			78	28.	30.
24.	3.	6.			7 1/2	3.	6.
25.	4.	8.			8 1/2	4.	8.
26.	12.	15.			58 1/2	12.	15.
27.	20.	23.			64 1/2	20.	23.
28.	3.	5.			4 1/2	3.	5.
29.	9.	11.			70 1/2	9.	11.
30.	17.	20.			29	17.	20.
31.	23.	28.			3 1/2	23.	28.
32.	2.	4.			9	2.	4.
33.	4.	7.			23	4.	7.
34.	12.	14.			17	12.	14.
35.	13.	17.			2 1/2	13.	17.
36.	4.	6.			3	4.	6.
37.	2.	5.			3	2.	5.
38.	5.	7.			1	5.	7.
39.	12.	15.			50 1/2	12.	15.
40.	21.	28.			61 1/2	21.	28.
41.	26.	29.			79	26.	29.
42.	26.	28.				26.	28.
43.	27.	30.				27.	30.

No.	Geplant.	Eingekommen.	Bezeichnung.	Ergebnis.
1851. münchlich.				
Im 1851 sind 44 neue Anträge eingelaufen 27 münchlich und 17 schriftlich 44 gef. genommen 98 Anträge				

No.	Geplant.	Eingekommen.	Bezeichnung.	Ergebnis.
1.	30.	3.	Gross Rinder - Anträge von den Bauern von den Grünwäldern zu Anträgen	51 1/2 Pfund
2.	10.	13.	Waldes Hauspferde - Jakob's von Rappoldschlag allwärts	30 Pfund
3.	15.	18.	Kaufmann Anträge von Jakob's Linder, Johann's von zu Anträgen	5 Pfund
4.	17.	21.	Johann's Linder, Wilhelm's von Rappoldschlag allwärts	1 1/2 Pfund
5.	19.	23.	Anton Linder, Johann's von Rappoldschlag von zu Anträgen	42 1/2 Pfund
6.	19.	23.	Anton Linder, Johann's von Rappoldschlag von zu Anträgen	42 1/2 Pfund
7.	29.	1.	Anton Linder, Johann's von Rappoldschlag von zu Anträgen	3 1/2 Pfund
8.	30.	2.	Anton Linder, Johann's von Rappoldschlag von zu Anträgen	29 1/2 " 10 Pfund
9.	31.	3.	Anton Linder, Johann's von Rappoldschlag von zu Anträgen	41 1/2 " 15 Pfund
10.	3.	6.	Anton Linder, Johann's von Rappoldschlag von zu Anträgen	41 1/2 " 15 Pfund
11.	11.	14.	Anton Linder, Johann's von Rappoldschlag von zu Anträgen	3 Monate 10 Pfund
12.	25.	23.	Anton Linder, Johann's von Rappoldschlag von zu Anträgen	2 1/2 Pfund
13.	5.	8.	Anton Linder, Johann's von Rappoldschlag von zu Anträgen	48 1/2 " 15 "
14.	5.	9.	Anton Linder, Johann's von Rappoldschlag von zu Anträgen	34 1/2 "
15.	9.	14.	Anton Linder, Johann's von Rappoldschlag von zu Anträgen	40 Pfund 5 1/2 Pfund
16.	16.	25.	Anton Linder, Johann's von Rappoldschlag von zu Anträgen	58 " 2 1/2 "
17.	18.	21.	Anton Linder, Johann's von Rappoldschlag von zu Anträgen	2 1/2 " 3 Pfund
18.	20.	24.	Anton Linder, Johann's von Rappoldschlag von zu Anträgen	82 1/2 Pfund
19.	22.	26.	Anton Linder, Johann's von Rappoldschlag von zu Anträgen	46 1/2 "
20.	27.	30.	Anton Linder, Johann's von Rappoldschlag von zu Anträgen	53 "
21.	30.	2.	Anton Linder, Johann's von Rappoldschlag von zu Anträgen	20 Pfund 3 Pfund
22.	6.	8.	Anton Linder, Johann's von Rappoldschlag von zu Anträgen	1 1/2 " 24 Pfund
23.	8.	10.	Anton Linder, Johann's von Rappoldschlag von zu Anträgen	69 1/2 " 20 Pfund
24.	11.	13.	Anton Linder, Johann's von Rappoldschlag von zu Anträgen	70 Pfund
25.	16.	19.	Anton Linder, Johann's von Rappoldschlag von zu Anträgen	77 " 2 1/2 Pfund
26.	17.	19.	Anton Linder, Johann's von Rappoldschlag von zu Anträgen	2 1/2 "
27.	16.	19.	Anton Linder, Johann's von Rappoldschlag von zu Anträgen	3 1/2 Pfund
28.	2.	5.	Anton Linder, Johann's von Rappoldschlag von zu Anträgen	26 1/2 Pfund
29.	15.	18.	Anton Linder, Johann's von Rappoldschlag von zu Anträgen	70 1/2 "

No.	Geplant.	Eingekommen.	Bezeichnung.	Ergebnis.
1851. münchlich.				
44.	18.	21.	Anton Linder, Johann's von Rappoldschlag allwärts	2 1/2 Pfund 22 Pfund
45.	26.	29.	Anton Linder, Johann's von Rappoldschlag allwärts	20 1/2 Pfund
46.	28.	1.	Anton Linder, Johann's von Rappoldschlag allwärts	6 Pfund
47.	14.	17.	Anton Linder, Johann's von Rappoldschlag allwärts	7 1/2 Pfund
48.	14.	17.	Anton Linder, Johann's von Rappoldschlag allwärts	26 " 8 1/2 "
49.	20.	26.	Anton Linder, Johann's von Rappoldschlag allwärts	41 Pfund 1/2 Pfund
50.	25.	28.	Anton Linder, Johann's von Rappoldschlag allwärts	74 1/2 Pfund
51.	25.	28.	Anton Linder, Johann's von Rappoldschlag allwärts	74 1/2 Pfund

No.	Geplant.	Eingekommen.	Bezeichnung.	Ergebnis.
1852. münchlich.				
1.	7.	10.	Anton Linder, Johann's von Rappoldschlag allwärts	32 1/2 Pfund 22 Pfund
2.	8.	11.	Anton Linder, Johann's von Rappoldschlag allwärts	60 in 64 Pfund
3.	9.	13.	Anton Linder, Johann's von Rappoldschlag allwärts	34 1/2 Pfund
4.	15.	18.	Anton Linder, Johann's von Rappoldschlag allwärts	81 1/2 "
5.	21.	23.	Anton Linder, Johann's von Rappoldschlag allwärts	36 1/2 " 16 Pfund
6.	3.	6.	Anton Linder, Johann's von Rappoldschlag allwärts	81 1/2 "
7.	8.	12.	Anton Linder, Johann's von Rappoldschlag allwärts	65 1/2 "
8.	9.	13.	Anton Linder, Johann's von Rappoldschlag allwärts	71 1/2 " 17 Pfund
9.	10.	13.	Anton Linder, Johann's von Rappoldschlag allwärts	71 1/2 "
10.	15.	18.	Anton Linder, Johann's von Rappoldschlag allwärts	30 1/2 " 24 Pfund
11.	15.	19.	Anton Linder, Johann's von Rappoldschlag allwärts	50 1/2 "
12.	18.	22.	Anton Linder, Johann's von Rappoldschlag allwärts	58 1/2 " 22 Pfund
13.	18.	21.	Anton Linder, Johann's von Rappoldschlag allwärts	17 Pfund 2 Pfund
14.	20.	22.	Anton Linder, Johann's von Rappoldschlag allwärts	67 1/2 Pfund
15.	22.	25.	Anton Linder, Johann's von Rappoldschlag allwärts	1 1/2 " 16 Pfund
16.	24.	28.	Anton Linder, Johann's von Rappoldschlag allwärts	60 1/2 "
17.	25.	28.	Anton Linder, Johann's von Rappoldschlag allwärts	51 1/2 "
18.	30.	2.	Anton Linder, Johann's von Rappoldschlag allwärts	1 Pfund 17 Pfund
19.	1.	4.	Anton Linder, Johann's von Rappoldschlag allwärts	65 1/2 Pfund
20.	4.	7.	Anton Linder, Johann's von Rappoldschlag allwärts	65 1/2 Pfund
21.	5.	8.	Anton Linder, Johann's von Rappoldschlag allwärts	30 1/2 "
22.	9.	12.	Anton Linder, Johann's von Rappoldschlag allwärts	65 in 67 Pfund
23.	12.	15.	Anton Linder, Johann's von Rappoldschlag allwärts	66 Pfund 10 1/2 Pfund
24.	14.	17.	Anton Linder, Johann's von Rappoldschlag allwärts	3 1/2 Pfund
25.	22.	24.	Anton Linder, Johann's von Rappoldschlag allwärts	60 "
26.	20.	26.	Anton Linder, Johann's von Rappoldschlag allwärts	66 Pfund 10 1/2 Pfund
27.	4.	7.	Anton Linder, Johann's von Rappoldschlag allwärts	3 1/2 "
28.	6.	11.	Anton Linder, Johann's von Rappoldschlag allwärts	13 Pfund
29.	9.	13.	Anton Linder, Johann's von Rappoldschlag allwärts	17 Pfund

94.	1852.		Allgemein.	
97.	Gegebenen	Erhaltenen	März	April
30.	30.	3.	30. März	30. April
31.	8.	10.	1. April	1. Mai
32.	13.	15.	15. April	15. Mai
33.	8.	10.	10. April	10. Mai
34.	19.	22.	19. April	19. Mai
35.	3.	5.	3. April	3. Mai
36.	3.	6.	3. April	6. Mai
37.	9.	11.	9. April	11. Mai
38.	11.	13.	11. April	13. Mai
39.	27.	29.	27. April	29. Mai
40.	28.	30.	28. April	30. Mai
41.	6.	8.	6. April	8. Mai
42.	27.	29.	27. April	29. Mai
43.	4.	7.	4. April	7. Mai
44.	3.	8.	3. April	8. Mai
45.	9.	13.	9. April	13. Mai
46.	18.	21.	18. April	21. Mai
47.	18.	21.	18. April	21. Mai
48.	30.	1.	30. April	1. Mai
49.	6.	9.	6. April	9. Mai
50.	9.	13.	9. April	13. Mai
51.	17.	20.	17. April	20. Mai
52.	21.	24.	21. April	24. Mai
53.	28.	1.	28. April	1. Mai
54.	28.	1.	28. April	1. Mai
55.	15.	18.	15. April	18. Mai
56.	16.	19.	16. April	19. Mai
57.	24.	27.	24. April	27. Mai
58.	28.	31.	28. April	31. Mai

95.	1852.		Allgemein.	
97.	Gegebenen	Erhaltenen	März	April
30.	13.	15.	13. März	15. April
31.	14.	17.	14. März	17. April
32.	18.	20.	18. März	20. April
33.	26.	29.	26. März	29. April
34.	18.	22.	18. März	22. April
35.	10.	13.	10. März	13. April
36.	20.	23.	20. März	23. April
37.	29.	1.	29. März	1. April
38.	3.	6.	3. März	6. April
39.	11.	13.	11. März	13. April
40.	13.	15.	13. März	15. April
41.	5.	7.	5. März	7. April
42.	11.	14.	11. März	14. April
43.	12.	15.	12. März	15. April
44.	25.	28.	25. März	28. April
45.	28.	1.	28. März	1. April
46.	5.	8.	5. März	8. April
47.	7.	10.	7. März	10. April
48.	16.	20.	16. März	20. April
49.	19.	22.	19. März	22. April
50.	24.	27.	24. März	27. April
51.	12.	14.	12. März	14. April
52.	13.	16.	13. März	16. April
53.	13.	16.	13. März	16. April
54.	27.	30.	27. März	30. April
55.	1.	2.	1. März	2. April
56.	3.	6.	3. März	6. April
57.	17.	21.	17. März	21. April
58.	18.	21.	18. März	21. April
59.	27.	30.	27. März	30. April

nr.	Gebohrten	Ergebniß	Alter
1.	31. Januar	3.	26 1/2 Jahre 1 1/2 Monate
2.	8. Februar	12.	35 1/2 Jahre
3.	9. Februar	12.	76
4.	24. Februar	28.	70 1/2
5.	4. März	7.	7 Monate, 5 Tage
6.	13. März	17.	15 Monate
7.	14. März	17.	54 1/2 Jahre 20 Tage
8.	21. März	24.	81 1/2 Jahre
9.	23. März	27.	26 1/2
10.	9. April	12.	60 1/2
11.	18. April	21.	60 1/2
12.	17. April	21.	82 Jahre 1/2 Monate
13.	19. April	22.	73
14.	21. April	25.	57 Jahre 6
15.	24. April	28.	65 1/2 Jahre 1/2 Monate
16.	14. Mai	14.	5 Monate
17.	14. Mai	17.	15 1/2
18.	12. Mai	20.	15 1/2 Jahre 16 Tage
19.	24. Mai	28.	62 1/2 Jahre 27 Tage
20.	26. Mai	28.	56 1/2 " 15 "
21.	27. Mai	28.	53 1/2 " 1/2 Monate
22.	27. Mai	30.	19 1/2 " 9 Tage
23.	4. Juni	7.	79 1/2 Jahre
24.	5. Juni	9.	41 3/4 "
25.	11. Juni	14.	1 1/2 "
26.	14. Juni	18.	40 " 26 Tage
27.	18. Juni	20.	50 3/4 "
28.	19. Juni	22.	42 1/2 " 10 Tage
29.	23. Juni	25.	41 1/2 " 20 Tage
30.	25. Juni	28.	
31.	6. Juli	8.	
32.	6. Juli	9.	

nr.	Gebohrten	Ergebniß	Alter
1.	2.	3.	2 1/2 Jahre 2 Tage
2.	18. Februar	22.	12 Jahre
3.	31. Februar	4.	25
4.	31. Februar	4.	64 1/2 Jahre 4 Monate
5.	4. März	7.	6 Jahre
6.	13. März	17.	2 1/2 Jahre
7.	16. März	19.	37 1/2 " 1/2 Monate
8.	18. März	22.	80 1/2 " 23 Tage
9.	19. März	22.	78 1/2 " 13 Tage
10.	28. März	3.	1 1/2 "
11.	6. April	9.	70 1/2 "
12.	13. April	17.	27 1/2 "
13.	13. April	17.	13 1/2 " 5 Tage
14.	23. April	26.	11 Jahre 6 Tage
15.	25. April	28.	67 1/2 Jahre
16.	25. April	28.	60 1/2 "
17.	25. April	29.	26 1/2 " 11 Tage
18.	25. April	29.	22 1/2 "
19.	30. April	2.	3 1/2 " 3 Tage
20.	31. April	3.	1 1/2 " 9 "
21.	31. April	4.	30 3/4 " 1/2 Monate
22.	2. Mai	5.	63 1/2 "
23.	3. Mai	6.	21 1/2 " 1/2 Monate
24.	4. Mai	7.	27 1/2 " 1/2 "
25.	5. Mai	9.	27 1/2 "
26.	6. Mai	9.	7 1/2 " 22 "
27.	7. Mai	11.	71 "
28.	10. Mai	13.	33 1/2 " 6 Tage
29.	11. Mai	14.	7 1/2 " 22 "
30.	28. Mai	28.	62 1/2 "
31.	3. Juni	8.	37 " 9 Monate 3 Tage
32.	15. Juni	18.	2 " 8 "
33.	19. Juni	21.	10 1/2 " 1 Tag
34.	21. Juni	22.	68 1/2 Jahre

Nr.	Gebohrten	Lebzeiten	Wohnort	Alter
33	26	Christmann	von Rehmung & Pagan	
34	30	2	72 Jafn	
35	2	58 1/2 "		
36	2	1	67 1/2 "	
37	5	8	67 1/2 "	
38	14	18	66 1/2 "	
39	23	25	63 1/4 "	
40	24	26	2 1/2 "	
41	29	31	28 1/2 " 16 Tage	
42	30	2	2 1/2 " 7 "	
			55 1/2 "	
43	Aug. 8	10	Sonderzahlung durch Ad. Dammann, Pfaffenort.	
44	26	30	Johann Jakob Buey, Wetzli, pl. Pagan	70 1/2 "
45	10	12	Johann Jakob Buey, Wetzli, pl. Pagan	10 1/2 " 13
46	9	13	Johann Jakob Buey, Wetzli, pl. Pagan	3 1/2 "
47	20	23	Johann Jakob Buey, Wetzli, pl. Pagan	87 25
48	24	26	Johann Jakob Buey, Wetzli, pl. Pagan	9 1/2 " 21
49	28	30	Johann Jakob Buey, Wetzli, pl. Pagan	4 1/2 "
50	2	5	Johann Jakob Buey, Wetzli, pl. Pagan	1 Tag
51	6	9	Johann Jakob Buey, Wetzli, pl. Pagan	3 1/2 " 14

Nr.	Gebohrten	Lebzeiten	Wohnort	Alter
35	20	23	Anna Rösch, geb. Schwan, Pagan	73 1/2 Jafn 8 Tage
36	24	26	Maria Begert, geb. Schwan, Pagan	67 1/2 " 10 "
37	25	27	Anna Maria Weyl, geb. Schwan, Pagan	16 "
38	27	29	Elisabeth Spaar, geb. Schwan, Pagan	66 1/2 " 12 Tage
39	30	2	Anna Maria Dillenbach, geb. Schwan, Pagan	44 Tage
40	2	6	Elisabeth Anna Dillenbach, geb. Schwan, Pagan	56 1/2 "
41	20	22	Katharina Stöckli, geb. Schwan, Pagan	53 1/4 " 5 Tage
42	4	6	Sonderzahlung durch Ad. Dammann, Pfaffenort.	
43	16	18	Margdalena Stöckli, geb. Schwan, Pagan	59 1/2 " 27 Tage
44	19	22	Maria Quader, geb. Schwan, Pagan	39 1/2 " 22 "
45	21	24	Margdalena Stöckli, geb. Schwan, Pagan	51 1/2 " 27 Tage
46	12	14	Maria Quader, geb. Schwan, Pagan	41 1/2 " 24 "
47	18	20	Maria Quader, geb. Schwan, Pagan	50
48	27	30	Maria Quader, geb. Schwan, Pagan	23 Tage
49	6	9	Maria Quader, geb. Schwan, Pagan	70 1/2 " 9 Tage

1853	1853	1853	1853
1853	1853	1853	1853
32	7. 9.	Andreas Gammasson, Andrasen Rind von Stoffhaus (verf. Rindgen.) zu Stoffhaus, 1852. 29. Aug. 10. A.	17. 11.
33	23. 26.	Don. Kreuz, Gemein. in d. Cant. Lenz, von 4 zu 5, 1852. 29. Aug. 10. A.	21. 1.
34	31 Oct. Nov. 3.	Johann Mikland, 77. u. 8. Rind, von 4 zu 5, 1852. 29. Aug. 10. A.	5. 5. 2.
35	Nov. 8. "	11. Johann Beyer, Gemein. in d. Cant. Lenz, von 4 zu 5, 1852. 29. Aug. 10. A.	53. 9.
36	Nov. 13. "	16. Johann Jakob Föllinger, Gemein. in d. Cant. Lenz, von 4 zu 5, 1852. 29. Aug. 10. A.	35. ---
37	Dec. 2. Dec. 5.	Johann Jakob Guter, 1. Rind, von 4 zu 5, 1852. 29. Aug. 10. A.	--- 10.
38	" 2. "	3. Jakob Feli, 1. Rind, von 4 zu 5, 1852. 29. Aug. 10. A.	36. 5.
39	" 1. "	7. Johann Ullmann, 1. Rind, von 4 zu 5, 1852. 29. Aug. 10. A.	63. ---
40	" 6. "	8. Johann Kildemann, 1. Rind, von 4 zu 5, 1852. 29. Aug. 10. A.	25. 1. 11.
41	" 6. "	10. Jakob Steberhard, 1. Rind, von 4 zu 5, 1852. 29. Aug. 10. A.	71. ---
42	" 13. "	17. Mikland Kreuz, Gemein. in d. Cant. Lenz, von 4 zu 5, 1852. 29. Aug. 10. A.	57. 10.
43	" 12. "	18. Der Herrschaft Glattkard, 1. Rind, von 4 zu 5, 1852. 29. Aug. 10. A.	--- 1. 11.
44	" 11. "	17. Johann Leibendgut, 1. Rind, von 4 zu 5, 1852. 29. Aug. 10. A.	30. 1. 20.
45	" 26. "	30. Gottlieb Lager, 1. Rind, von 4 zu 5, 1852. 29. Aug. 10. A.	8. 1. 12.
46	Sept. 20. Sept.	22. Johann Schütz, 1. Rind, von 4 zu 5, 1852. 29. Aug. 10. A.	1. 2. ---

Herrn Pfarrer Herr!

Ich bin auf den, zum Tode angeklagten, geistlich-ärztlichen Bericht des H. C. Schmid, Arzt, zu Alfenstuf, dass der geistliche Herr von dem Herrn von St. Gallen Johann Beyer, Maurermeister, von und zu Lenz, auf geistliche Pflichten, bewacht worden.

Lenz, den 9. Novemb. 1853.

Der Pfarrer Herr von
 Beyer.

Ich bin auf den, zum Tode angeklagten, geistlich-ärztlichen Bericht des H. C. Schmid, Arzt, zu Alfenstuf, dass der geistliche Herr von dem Herrn von St. Gallen Johann Beyer, Maurermeister, von und zu Lenz, auf geistliche Pflichten, bewacht worden.

Margaretha Ullmann von Gindelsbach ist von circa fünf Wochen, auf ihre Geburt nach der Verkündigung, zu Gindelsbach geboren, mit diesen unglücklichen Umständen, dass sie letzten Besuchs Krankheitszustand erlitten bei Jakob Kring auf dem Hofen Lenz, wobei sie nach einigen Wochen, das Kind nicht natürlichem Wege gebar, dass sie die Verkündigung zu dem Besuche erlitten.

Beyer, den 12. Dec. 1853.

Der Pfarrer Herr:
 Beyer

Nr.	Gebohr.	Tage	1853.	Ort
52	Sept. 29.	Oktober 1.	Anna, Tochter von Peter, Schillingen der Jakobell Christophen in der Linae Wigeler u. d. g. Schumann	Althaus
53	8.	12.	Christine Kniffen, Tammal in der Linae Wigeler, der Offmann Peter von Schillingen zu Schillingen J. geb. 1853. 10. Apr. geb. 25. Apr.	Wang 12.
54	Nov. 3.	Nov. 5.	Maria Lehmann geb. Lehmann, Niblaufen geb. Mitter, von 4. zu Schillingen	75. 1. 69.
55	7.	11.	Christoph Schuler geb. Ladorach, Hans Jakob's Sohn, von 4. zu Niden = 6. 3.	69. 10. -
56	13.	16.	Christoph Schuler geb. Schuler, Johann's Sohn, von Schillingen, Wingler	26. 3. 42.
57	Dec. 28.	31.	Anna Jakob Gruber, der Christoph Gruber, von Schillingen, Schillingen, ein ungetauftes Mädchen	- - 1.
Nigand sind in Pall. geboren:				
58	Oct. 5.	Oct. 7.	Anna Glaser, Joh. Schilling's, von Schillingen	6. 11. -
59	Dec. 10.	Dec. 12.	Anna Schilling geb. Schilling, Jakob's Sohn, von Schillingen	71. - -
60	9.	28.	Anna Barbara Glaser, Johann's u. d. Margarethe's, von Schillingen, auf Schillingen	1. - -

1854		1854	
Jahr	Tag	Jahr	Tag
1. Jan.	5. Jan.	1. Jan.	5. Jan.
2. Febr.	15. Febr.	2. Febr.	15. Febr.
3. " 16.	" 20.	3. " 16.	" 20.
4. " 20.	" 22.	4. " 20.	" 22.
5. Mz.	1. Mz.	5. Mz.	1. Mz.
6. Mz.	3. Mz.	6. Mz.	3. Mz.
7. " 5.	" 8.	7. " 5.	" 8.
8. " 10.	" 13.	8. " 10.	" 13.
9. " 15.	" 17.	9. " 15.	" 17.
10. " 19.	" 21.	10. " 19.	" 21.
11. Apr.	9. Apr.	11. Apr.	9. Apr.
12. " 11.	" 14.	12. " 11.	" 14.
13. " 15.	" 20.	13. " 15.	" 20.
14. " 23.	" 25.	14. " 23.	" 25.
15. " 22.	" 28.	15. " 22.	" 28.
16. " 28.	Mai 1.	16. " 28.	Mai 1.
17. Mai 8.	" 10.	17. Mai 8.	" 10.
18. " 12.	" 14.	18. " 12.	" 14.
19. " 16.	" 17.	19. " 16.	" 17.
20. " 15.	" 18.	20. " 15.	" 18.
21. " 15.	" 17.	21. " 15.	" 17.
22. " 27.	" 31.	22. " 27.	" 31.
23. Juni 1.	Juni 3.	23. Juni 1.	Juni 3.
24. " 12.	" 15.	24. " 12.	" 15.
25. " 20.	" 22.	25. " 20.	" 22.
26. Mz.	2. Mz.	26. Mz.	2. Mz.
27. Juni 24.	Juni 27.	27. Juni 24.	Juni 27.
28. Juli 5.	Juli 11.	28. Juli 5.	Juli 11.
29. " 25.	" 28.	29. " 25.	" 28.
30. " 26.	" 29.	30. " 26.	" 29.
31. Aug. 11.	Aug. 17.	31. Aug. 11.	Aug. 17.
32. Aug. 14.	" 20.	32. Aug. 14.	" 20.
33. " 12.	" 18.	33. " 12.	" 18.

1854		1854	
Jahr	Tag	Jahr	Tag
1. Jan.	9. Jan.	1. Jan.	9. Jan.
2. " 22.	" 26.	2. " 22.	" 26.
3. " 30.	Febr. 2.	3. " 30.	Febr. 2.
4. Febr. 3.	" 7.	4. Febr. 3.	" 7.
5. " 15.	" 22.	5. " 15.	" 22.
6. Mz. 1.	Mz. 4.	6. Mz. 1.	Mz. 4.
7. " 4.	" 8.	7. " 4.	" 8.
8. " 13.	" 17.	8. " 13.	" 17.
9. " 15.	" 18.	9. " 15.	" 18.
10. " 16.	" 18.	10. " 16.	" 18.
11. " 21.	Apr. 2.	11. " 21.	Apr. 2.
12. Apr. 18.	" 20.	12. Apr. 18.	" 20.
13. " 27.	" 29.	13. " 27.	" 29.
14. " 30.	Mai 3.	14. " 30.	Mai 3.
15. Mai 10.	" 11.	15. Mai 10.	" 11.
16. " 16.	" 18.	16. " 16.	" 18.
17. " 23.	" 26.	17. " 23.	" 26.
18. Juni 2.	" 5.	18. Juni 2.	" 5.
19. " 6.	" 9.	19. " 6.	" 9.
20. " 21.	" 24.	20. " 21.	" 24.
21. " 22.	" 25.	21. " 22.	" 25.
22. Mz. 1.	Mz. 5.	22. Mz. 1.	Mz. 5.
23. Juli 14.	Juli 15.	23. Juli 14.	Juli 15.
24. " 14.	" 14.	24. " 14.	" 14.
25. " 19.	" 19.	25. " 19.	" 19.
26. Aug. 7.	Sept. 10.	26. Aug. 7.	Sept. 10.
27. " 6.	" 9.	27. " 6.	" 9.
28. " 27.	Oct. 1.	28. " 27.	Oct. 1.
29. " 28.	" 1.	29. " 28.	" 1.

—
Register
—

Maidlynostoum.

Anbi

Jacob h. Kienberg 9. 55 (3.)
 J. Schindler h. Kienberg 17.
 J. R. P. 20 (17) 90 (25)
 Engelste. Kienberg 26 (36)
 Kienberg h. Kienberg 28 (37)
 * Johann F. h. 28 (7) (14) 52 (7) 80 (27)
 Schindler F. h. 30 (26)
 Jakob F. h. 34 (32) 48 (17) 56 (1) 90 (46)
 Brandt h. Kienberg 40 (12)
 F. h. 42 (34)
 Kienberg h. Kienberg 50 (15)
 Johann F. h. 52 (13)
 Jakob h. Kienberg 56 (9)
 Schindler F. h. 62 (29)
 J. Schindler F. h. 72 (41)
 Kienberg h. Kienberg 74 (14)
 Kienberg h. Kienberg 78 (32)
 Schindler F. h. Kienberg 82 (16)
 Kienberg h. Kienberg 90 (22)
 * Johann F. h. Kienberg 94 (36)
 Schindler F. h. 96 (16)
 Johann h. Kienberg 96 (19)
 Johann h. 96 (21)

Affoltern

Jacob h. Kienberg 4.
 Kienberg h. Kienberg 10.
 Johann h. 12.
 Jakob F. h. 32 (37)
 Schindler F. h. Kienberg 44 (37)
 Schindler - h. Kienberg 102 (29)

Ahnmat

Jacob h. Kienberg 13.
 Jakob h. Kienberg 16.

Altenhof

Jacob h. Kienberg 20 (18)

Angerhof

Kienberg h. Kienberg 28 (21)
 Johann h. Kienberg 40 (18)
 Kienberg h. Kienberg 52 (25)

Ahnmatlynostoum.

Anna h. Kienberg 3.
 Maria h. Kienberg 5.
 Anna h. Kienberg 8.
 Anna h. Kienberg 10.
 Kienberg h. Kienberg 11.
 Anna h. Kienberg 17.
 Kienberg h. Kienberg 21 (16)
 Kienberg h. Kienberg 21 (19)
 Kienberg F. h. Kienberg 33 (29) 53 (35)
 Anna F. h. 33 (31)
 Kienberg F. h. 35 (35)
 Kienberg F. h. 35 (38) 65 (22) 83 (35)
 Kienberg h. Kienberg 35 (41)
 Kienberg h. Kienberg 53 (24)
 Kienberg h. Kienberg 53 (26)
 Kienberg h. 57 (23)
 Kienberg h. Kienberg 63 (37) 95 (40)
 Kienberg h. Kienberg 65 (12)
 Kienberg h. Kienberg 65 (28)
 Kienberg h. Kienberg 73 (29)
 Kienberg h. 75 (20)
 Kienberg h. Kienberg 81 (24)
 Kienberg h. Kienberg 87 (9)
 Kienberg h. Kienberg 83 (42)
 Kienberg h. Kienberg 95 (34)

Kienberg h. Kienberg 15.
 Anna h. Kienberg 23 (31)
 Kienberg h. Kienberg 29 (13)
 Kienberg h. Kienberg 23 (30) 53 (27)
 Kienberg h. Kienberg 69 (20)

Kienberg h. Kienberg 3.

Kienberg h. Kienberg 29 (12)
 Kienberg h. Kienberg 31 (35)
 Kienberg h. Kienberg 39 (31)
 Kienberg h. 31 (33)

Kienberg 21 (6)

Kienberg h. Kienberg 29 (15)

Maidlynostoum.

Ahnmatlynostoum.

Angerhof

Jacob h. Kienberg 6. 74 (12) 84 (14)
 Johann h. Kienberg 15. 38 (14)
 Jakob h. Kienberg 16.
 Johann F. h. Kienberg 24 (9) 80 (29)
 Kienberg h. Kienberg 30 (33)
 Kienberg h. Kienberg 54 (34) (39)
 Kienberg h. Kienberg 62 (52) 80 (19)
 Kienberg h. Kienberg 90 (23)
 Kienberg h. Kienberg 104 (11)
 Kienberg h. 104 (11)

Kienberg h. Kienberg 16.
 Anna h. Kienberg 25 (5)
 Kienberg h. Kienberg 25 (13)
 Kienberg h. Kienberg 30 (32)
 Kienberg h. Kienberg 52 (8)
 Kienberg h. Kienberg 52 (17)
 Kienberg h. Kienberg 57 (22)
 Kienberg h. Kienberg 75 (25)
 Kienberg h. Kienberg 75 (6)
 Kienberg h. Kienberg 85 (11)
 Kienberg h. Kienberg 87 (25)
 Kienberg h. Kienberg 95 (31)
 Kienberg h. Kienberg 97 (17)
 Kienberg h. Kienberg 99 (18)

Kienberg h. Kienberg 70 (10)

Kienberg h. Kienberg 104 (11)

Kienberg h. Kienberg 76 (21)

Kienberg h. Kienberg 93 (14)

Kienberg h. Kienberg 96 (26)

<u>Baltigen</u>	<p>Waldsch. von Rumbach 40 (17)</p> <p>Waldsch. v. Rumbach 46 (22)</p> <p>Waldsch. v. Rumbach 49 (21)</p> <p>Waldsch. v. Rumbach 52 (25)</p> <p>Waldsch. v. Rumbach 53 (23)</p> <p>Waldsch. v. Rumbach 58 (38)</p> <p>Waldsch. v. Rumbach 76 (143)</p> <p>Waldsch. v. Rumbach 78 (12)</p>
<u>Bühl</u>	<p>Jahrb. v. B. 42 (35)</p>
<u>Grossmatt</u>	<p>Waldsch. v. Rumbach 42 (39)</p>
<u>Bühl</u>	<p>Jahrb. v. Rumbach 42 (40)</p> <p>Waldsch. v. Rumbach 58 (28)</p> <p>Waldsch. v. Rumbach 80 (11)</p> <p>Waldsch. v. Rumbach 96 (106)</p>
<u>von Balz</u>	<p>Waldsch. v. Rumbach 52 (10)</p> <p>Waldsch. v. Rumbach 50 (1)</p> <p>Waldsch. v. Rumbach 58 (27)</p>
<u>Brinj</u>	<p>Jahrb. von Rumbach 96 (13)</p>
<u>Brinj</u>	<p>Waldsch. v. Rumbach 58 (17)</p>
<u>Brinj</u>	<p>Waldsch. v. Rumbach 62 (35)</p>
<u>Brinj</u>	<p>Waldsch. v. Rumbach 72 (18)</p>
<u>Brinj</u>	<p>Jahrb. v. Rumbach 76 (27)</p>
<u>Brinj</u>	<p>Waldsch. v. Rumbach 78 (13), 86 (15)</p>
<u>Brinj</u>	<p>Waldsch. v. Rumbach 79 (18)</p> <p>Waldsch. v. Rumbach 103 (14)</p>
<u>Brinj</u>	<p>Waldsch. v. Rumbach 80 (36)</p>
<u>Brinj</u>	<p>Waldsch. v. Rumbach 82 (21)</p>

<p>Waldsch. v. Rumbach 49 (21), 57 (11)</p> <p>Waldsch. v. Rumbach 57 (7)</p> <p>Waldsch. v. Rumbach 87 (12)</p> <p>Waldsch. v. Rumbach 87 (5)</p>
<p>Waldsch. v. Rumbach 57 (25)</p> <p>Waldsch. v. Rumbach 99 (28)</p>
<p>Waldsch. v. Rumbach 91 (15)</p> <p>Waldsch. v. Rumbach 97 (23)</p> <p>Waldsch. v. Rumbach 103 (21)</p>
<p>Waldsch. v. Rumbach 57 (10)</p> <p>Waldsch. v. Rumbach 57 (11)</p> <p>Waldsch. v. Rumbach 91 (22)</p> <p>Waldsch. v. Rumbach 93 (49)</p> <p>Waldsch. v. Rumbach 97 (10)</p>
<p>Waldsch. v. Rumbach 90 (24)</p> <p>Waldsch. v. Rumbach 90 (29)</p>
<p>Waldsch. v. Rumbach 79 (18)</p> <p>Waldsch. v. Rumbach 103 (14)</p>

<u>Baltigen</u>	<p>Waldsch. v. Rumbach 86 (26)</p> <p>Jahrb. v. Rumbach 103 (1)</p>
<u>Baltigen</u>	<p>Jahrb. v. Rumbach 94 (42)</p> <p>Jahrb. v. Rumbach 98 (51)</p>
<u>Brinj</u>	<p>Waldsch. v. Rumbach 99 (26)</p> <p>Waldsch. v. Rumbach 107 (52)</p> <p>Waldsch. v. Rumbach 103 (16)</p> <p>Waldsch. v. Rumbach 103 (29)</p>
<u>Brinj</u>	<p>Waldsch. v. Rumbach 103 (21)</p>
<u>Brinj</u>	<p>Waldsch. v. Rumbach 103 (25)</p>

<p>Waldsch. v. Rumbach 99 (26)</p> <p>Waldsch. v. Rumbach 107 (52)</p> <p>Waldsch. v. Rumbach 103 (16)</p> <p>Waldsch. v. Rumbach 103 (29)</p>
<p>Waldsch. v. Rumbach 103 (21)</p>
<p>Waldsch. v. Rumbach 103 (25)</p>

Leere
Seite

Mandgrafschaften.

C.

Mandgrafschaften.

Crispian Josef Ulrich b. St. Ulrichsburg 7.
 Hauptmann St. Ulrichsburg 16.
 Hauptmann St. Ulrichsburg 98 (217)
 Hauptmann St. Ulrichsburg 98 (200.)

Crispian Anton Hauptmann St. Ulrichsburg 19.
 Hauptmann St. Ulrichsburg 13.
 Hauptmann St. Ulrichsburg 15.
 Hauptmann St. Ulrichsburg 28 (14.)
 Hauptmann St. Ulrichsburg 32 (16.)
 Hauptmann St. Ulrichsburg 32 (12.) 76 (5)
 Hauptmann St. Ulrichsburg 44 (33)
 Hauptmann St. Ulrichsburg 44 (18.) 58 (18.)
 Hauptmann St. Ulrichsburg 44 (12.)
 Hauptmann St. Ulrichsburg 46 (25) 80 (6)
 Hauptmann St. Ulrichsburg 50 (25)
 Hauptmann St. Ulrichsburg 58 (51)
 Hauptmann St. Ulrichsburg 64 (17)
 Hauptmann St. Ulrichsburg 86 (73) 94 (31)
 Hauptmann St. Ulrichsburg 92 (42)
 Hauptmann St. Ulrichsburg 92 (38)
 Hauptmann St. Ulrichsburg 98 (44)
 Hauptmann St. Ulrichsburg 102 (5)

Hauptmann St. Ulrichsburg 33 (37)

Herrn Martin b. St. Ulrichsburg 10. 81 (44)
 Hauptmann St. Ulrichsburg 12.
 Hauptmann St. Ulrichsburg 21 (14)
 Hauptmann St. Ulrichsburg 23 (30)
 Hauptmann St. Ulrichsburg 41 (20)
 Hauptmann St. Ulrichsburg 45 (20)
 Hauptmann St. Ulrichsburg 49 (8)
 Hauptmann St. Ulrichsburg 61 (18)
 Hauptmann St. Ulrichsburg 65 (3)
 Hauptmann St. Ulrichsburg 65 (9)
 Hauptmann St. Ulrichsburg 65 (15)
 Hauptmann St. Ulrichsburg 77 (8)
 Hauptmann St. Ulrichsburg 81 (14) 85 (14)
 Hauptmann St. Ulrichsburg 85 (14)
 Hauptmann St. Ulrichsburg 85 (14)

Cuccius

Hauptmann St. Ulrichsburg 65 (4)

Mandgrafschaften.

D.

Mandgrafschaften.

Jung

Hauptmann St. Ulrichsburg 67 (32)
 Hauptmann St. Ulrichsburg 80 (16)

Hauptmann St. Ulrichsburg 3.

Jung

Hauptmann St. Ulrichsburg 67 (32)
 Hauptmann St. Ulrichsburg 80 (16)

Hauptmann St. Ulrichsburg 9.

Jung

Hauptmann St. Ulrichsburg 88 (17)

Hauptmann St. Ulrichsburg 43 (39)

Jung
 Hauptmann St. Ulrichsburg

Hauptmann St. Ulrichsburg 44 (3)
 Hauptmann St. Ulrichsburg 78 (39)

Hauptmann St. Ulrichsburg 33 (29)
 Hauptmann St. Ulrichsburg 37 (9)
 Hauptmann St. Ulrichsburg 99 (39)
 Hauptmann St. Ulrichsburg 99 (40)

Jung

Hauptmann St. Ulrichsburg 50 (38)

Hauptmann St. Ulrichsburg 49 (18)

Jung

Hauptmann St. Ulrichsburg 54 (37)

Jung

Hauptmann St. Ulrichsburg 84 (19)

Hauptmann St. Ulrichsburg 87 (10)

Jung

Hauptmann St. Ulrichsburg 92 (11)

Mandgrafschaften.

E.

Wahlgrafschaften.

<u>Ejnsbürgen</u>	Jacob von B... 5. Z... 56 (10)	B... 33 (11) ... 55 (10) ... 55 (10)
<u>Urnberg</u>	... 33 (33) ... 40 (15) ... 58 (46) ... 60 (1)	... 53 (1) ... 67 (7) ... 67 (10) ... 95 (47)
<u>Uffikon</u>	... 38 (33) ... 58 (49)	... 51 (38) ... 53 (9)
<u>Uster</u>	... 64 (14)	
<u>Uster</u>	... 96 (2)	

Mandgrafschaften.

F.

Wahlgrafschaften.

<u>Poussin</u>		... 67 (35)
<u>Prindli</u>	... 32 (6) ... 64 (35) ... 72 (30) ... 32 (30) ... 34 (33) ... 36 (35) ... 44 (44) ... 44 (53) ... 60 (4) ... 74 (40) ... 83 (44) ... 88 (5)	... 35 (31) ... 20 (20) ... 30 (31) ... 35 (32) ... 47 (36) ... 41 (15) ... 41 (19) ... 47 (30) ... 53 (4) ... 57 (24) ... 59 (29) ... 61 (8) ... 71 (11) ... 83 (4)
<u>Pösch</u>		...
<u>Pösch</u>	... 70 (18) ... 94 (34) ... 56 (28) ... 96 (27) ... 102 (10)	... 95 (33) ... 97 (14) ... 97 (32) ... 97 (32) ... 99 (14)
<u>Prun</u>		...
<u>Prun</u>		... 21 (14) ... 27 (32)
<u>Prun</u>	... 24 (1)	
<u>Prun</u>	... 98 (38)	... 20 (16) ... 47 (24)
<u>Prun</u>	... 50 (46)	
<u>Prun</u>	... 56 (17)	

<p><i>Leinfelden</i></p>	<p><i>Fahat - v. St. 1070. 01. 62 (29.)</i> <i>1072 (31)</i></p>	<p><i>Reuss geb. St. 1070. 71. (6.)</i></p>
<p><i>Sollhaus</i> <i>Freym</i> <i>Wylau.</i></p>		<p><i>Reuss geb. St. 1070. 77. (2.)</i></p>
<p><i>Imindig</i> <i>Freym</i> <i>Wylau.</i></p>		<p><i>Reuss geb. St. 1070. 87. (26)</i> <i>Reuss geb. St. 1070. 88. (2)</i> <i>St. Barbara geb. St. 1070. 93. (12)</i> <i>Reuss geb. St. 1070. 103. (14)</i></p>

Quarben	Johann b. Langenau 3. Bartholomäus v. Pöschel 110 (2.) Anton v. Langenau 60 (13.) Anton v. Gimmis 51 (15.) Johann v. Sa. 74 (20) Johann v. Langenau 92 (23) Johann v. Pöschel 100 (27)	Leopold v. Pöschel 37 (12) Leopold v. Pöschel 53 (27) Bartholomäus v. Pöschel 57 (13) Bartholomäus v. Pöschel 59 (31) Bartholomäus v. Pöschel 59 (35) Bartholomäus v. Pöschel 87 (7)
Gimmisbach	Jacob b. Zühligrosen 3. Johann v. Sa. 76 (1)	Leopold v. Pöschel 25 (7) Anna v. Pöschel 102 (23)
Quarben	Jacob v. Saalbach 32 (10) Anton v. Langenau 83 (31)	Margaretha v. Pöschel 91 (23)
Quarben	Johann v. Saalbach 32 (10) Anton v. Langenau 83 (31)	Jacob v. Holzboorn 11 Leopold v. Pöschel 18 Anton v. Langenau 43 (42) Bartholomäus v. Pöschel 61 (19) Anton v. Langenau 92 (15) Anton v. Langenau 100 (21) Anton v. Langenau 101 (29) Anton v. Langenau 101 (29)
Quarben	Johann v. Saalbach 32 (10) Anton v. Langenau 83 (31)	Anna v. Pöschel 11 Anton v. Langenau 69 (23) Anton v. Langenau 69 (26) Leopold v. Pöschel 94 (20)
Gammig	Andreas b. Künzler 6. Jacob v. Holzboorn 7. Leopold v. Pöschel 14 (10) Anton v. Sa. 60 (4) Anton v. Sa. 78 (17)	Anna v. Pöschel 16 Anton v. Langenau 33 (30) Anton v. Langenau 60 (24) Anton v. Langenau 60 (24)
Quarben	Johann v. Pöschel 81 (23) Anton v. Langenau 94 (23)	Anna v. Pöschel 16 Anton v. Langenau 33 (30) Anton v. Langenau 60 (24) Anton v. Langenau 60 (24)
Quarben	Jacob v. Meinhart 13. 60 (24)	Bartholomäus v. Pöschel 8. Anna v. Pöschel 11 (8)
Quarben	Johann v. Pöschel 13.	Anna v. Pöschel 11 Leopold v. Pöschel 25 (2) Anton v. Langenau 29 (14) Anton v. Langenau 83 (29)
Quarben	Johann v. Pöschel 13.	Anton v. Langenau 30 (31)
Quarben	Johann v. Pöschel 13.	Anton v. Langenau 99 (23)

Quarben	Johann b. Pöschel 15. Anton v. Langenau 95 (37)	Anton v. Langenau 51 (33)
Quarben	Johann v. Pöschel 52 (18) Anton v. Langenau 60 (17) Anton v. Langenau 83 (41) Anton v. Langenau 86 (22) Anton v. Langenau 96 (33) Anton v. Langenau 100 (27)	Anton v. Langenau 21 (24) Anton v. Langenau 51 (33) Anton v. Langenau 67 (57) Anton v. Langenau 69 (38) Anton v. Langenau 75 (47) Anton v. Langenau 95 (22) Anton v. Langenau
Quarben	Jacob v. Pöschel 18. Anton v. Langenau 102 (21)	Anton v. Langenau 97 (19)
Quarben	Johann v. Saalbach 22 (35)	Anton v. Langenau 101 (29)
Quarben	Johann v. Saalbach 22 (35)	Anton v. Langenau 11 (21)
Quarben	Johann v. Saalbach 22 (35)	Anton v. Langenau 52 (6)
Quarben	Anton v. Langenau 62 (46)	
Quarben	Anton v. Langenau 72 (26)	
Quarben	Anton v. Langenau 74 (17)	
Quarben	Anton v. Langenau 78 (30)	
Quarben	Anton v. Langenau 80 (18)	
Quarben	Anton v. Langenau 80 (18)	Anton v. Langenau 87 (2) Anton v. Langenau 92 (20) Anton v. Langenau 95 (42) Anton v. Langenau 102 (2)
Quarben	Anton v. Langenau 89 (42)	

Zylinder.	Katholiken von Anna Maria 76 (23) Katholiken von Oligona 84 (27) 88 (12)	
Zylinder.		A. Samba gel. Gm. 77 (27)
Zylinder.		Kathol. P. 79 (15)
Zylinder.	Katholiken v. Oligona 88 (27)	Katholiken gel. Gm. 79 (20)
Zylinder.	Kathol. 102 (19)	Katholiken v. 92 (21)
Zylinder.	Kathol. (Kath.) 96 (10)	
Zylinder.		A. Samba v. Katholiken 97 (12)
Zylinder.	Katholiken v. Katholiken 98 (25)	
Zylinder.	Katholiken v. Katholiken 102 (2)	

Männlein

Juli

Bundisch von Nidlingen. 5. 9.
 Bundisch h. Anflingen. 10.
 Johann h. Anflingen. 18. 56 (4).
 Augustin h. Anflingen. 28 (18) 24 (15)
 Johann F. Anflingen. 28 (13)
 Peter h. Anflingen. 36 (21)
 Anton h. Anflingen. 38 (29)
 Johann h. Anflingen. 42 (31)
 Augustin F. Anflingen. 56 (2).
 Augustin h. Anflingen. 56 (12) 68 (30)
 Johann F. Anflingen. 58 (31)
 Augustin F. Anflingen. 58 (31)
 Johann h. Anflingen. 66 (33)
 Peter h. Anflingen. 70 (47)
 Johann F. Anflingen. 72 (47) (32)
 Johann h. Anflingen. 74 (41)
 Peter h. Anflingen. 76 (36)
 Johann h. Anflingen. 80 (58) 84 (48)

Januar

Juni

April

Jung

Juni

Juni

Juni

Juni

Christoph h. Anflingen. 3.
 Anna Maria h. Anflingen. 6.
 Johann h. Anflingen. 7. 75 (15)
 Johann h. Anflingen. 7.
 Johann h. Anflingen. 11.
 Christoph h. Anflingen. 11.
 Anna Maria h. Anflingen. 12. 108 (31)
 Catharina h. Anflingen. 17.
 Anna h. Anflingen. 25 (3)
 Augustin h. Anflingen. 27 (3)
 A. Johann h. Anflingen. 28 (22)
 Johann h. Anflingen. 28 (27)
 Christoph h. Anflingen. 33 (10)
 Augustin h. Anflingen. 53 (29) 54 (29)
 A. Maria h. Anflingen. 55 (41)
 Catharina h. Anflingen. 65 (27)
 Anna h. Anflingen. 70 (24)
 A. Johann h. Anflingen. 73 (34)
 Anna h. Anflingen. 73 (38)
 Anna h. Anflingen. 75 (7)
 Augustin h. Anflingen. 85 (36)
 Augustin h. Anflingen. 85 (36)
 Christoph h. Anflingen. 6.

Barbara h. Anflingen. 12.

Silvia h. Anflingen. 14.

Anna h. Anflingen. 18.

Anna h. Anflingen. 20.

A. Maria h. Anflingen. 40 (20).
 A. Johann h. Anflingen. 55 (38)
 Christoph h. Anflingen. 67 (13)
 Maria h. Anflingen. 80 (38)

Anna h. Anflingen. 55 (47)
 Augustin h. Anflingen. 77 (28)

Augustin h. Anflingen. 58 (38)

Joh. alt. Gf.	Johann v. Gmünd 59. (27)	
Jozzj.	Kamrat. v. Gmünd 63. (51)	
Johann.	Jacob. v. Gmünd 76. (39)	
Joh. alt.		Regina. v. Gmünd 83. (41) Christof. v. Gmünd 91. (13) Maria. v. Gmünd 91. (15) A. Barbara. v. Gmünd 93. (2) Christof. v. Gmünd 97. (11) Christof. v. Gmünd 101. (18) A. Barbara. v. Gmünd 105. (27) Christof. v. Gmünd 105. (29)
Johann.	Guldfeld. v. Gmünd 90. (16)	
Johann.		A. Maria. v. Gmünd 91. (7)
Joh.	Witzgen. v. Gmünd 96. (20)	
Johann.	Reinhard. v. Gmünd 101. (52)	

Rimf

11/12

Andrus h. Lijpauf 3. 101 (29) 95 (9)
 Wundt h. h. 54 (13) 60 (20) 72 (28)
 Matthei h. Lijpauf 5.
 Matthei h. h. 5.
 Josef Rudolf h. Wald 6.
 Wundt h. Lijpauf 8.
 Johann, h. h. Lijpauf 9. 12. 38 (39)
 Johann, Jakob h. h. 10.
 Johann h. Lijpauf 12. 36 (20) 38 (27) 66. 57.
 Jakob h. h. 16. 20 (5) 18. 34 (30) 36 (2) 36 (17)
 Jakob h. Wald 20 (24).
 Jakob h. Lijpauf 28 (17) 34 (42) 76 (34)
 Anton h. Lijpauf 28 (16) 102 (27).
 Anton h. Wald 32 (25)
 Jakob h. Lijpauf 38 (32)
 Johann h. Lijpauf 40 (10) - 6.
 Johann h. Wald 40 (10) -
 Johann h. Lijpauf 42 (25) 58 (50)
 Anton h. h. 44 (34)
 Anton h. Wald 44 (21)
 Johann h. Lijpauf 44 (46)
 Johann h. Wald 44 (7) 58 (39) 82 (45)
 Johann h. Lijpauf 51. (11) 62 (40) 72 (22)
 Johann h. Wald 58 (17)
 Johann h. Lijpauf 58 (26) 70 (11)
 Johann h. Wald 58 (29)
 Johann h. Lijpauf 58 (15)
 Johann h. Wald 60 (22)
 Johann h. Wald 62 (27)
 Johann h. Wald 66 (32)

Kilgenpau

Jakob h. Wald 5.
 Jakob h. Wald 6. 50 (15)
 Johann h. Wald 10.
 Johann h. Wald 10. 19.
 Johann h. Wald 18.
 Johann h. Wald 28 (10)
 Johann h. Wald 46. (26)
 Johann h. Wald 72 (5)
 Johann h. Wald 82 (5)
 Johann h. Wald 84 (25)
 Johann h. Wald 86 (22)
 Johann h. Wald 100 (67)

Kilgenpau

Johann h. Wald 6.
 Johann h. Wald 10. 68 (19)
 Johann h. Wald 36 (15)
 Johann h. Wald 36 (24)

Anna Barbara h. Lijpauf 3. 3. 7.
 Maria h. Lijpauf 3.
 Barbara h. Lijpauf 5.
 Anna h. Wald 5.
 Anna Barbara h. Lijpauf 8.
 Anna Barbara h. Lijpauf 8.
 Anna h. Lijpauf 9. 83 (43)
 Elisabeth h. h. 9.
 Maria h. h. 11.
 Maria h. Wald 14.
 Johann h. Lijpauf 16. 35 (20) 42 (36) 102 (39)
 Johann h. Wald 21 (13) 39 (36) 110 (40)
 Maria h. Wald 25 (9)
 Anna Barbara h. Wald 25 (15)
 Elisabeth h. Wald 25 (19)
 Johann h. Wald 27 (23)
 Johann h. Wald 27 (27)
 Johann h. Wald 27 (25)
 Anna h. Wald 27 (38)
 Johann h. Wald 29 (6)
 Johann h. Wald 30 (23)
 Johann h. Wald 31 (30)
 Johann h. Wald 33 (18)
 Maria h. Wald 34 (2)
 Johann h. Wald 37 (11)
 Maria h. Wald 39 (35)
 A. Barbara h. Wald 39 (29)
 Johann h. Wald 45 (14)
 A. Barbara h. Wald 45 (19)
 A. Maria h. Wald 45 (21)
 Johann h. Wald 49 (15)
 Johann h. Wald 53 (25)
 Maria h. Wald 53 (36)
 Maria h. Wald 55 (46)
 Elisabeth h. Wald 6.
 Anna h. Wald 7.
 Anna h. Wald 8.
 Barbara h. Wald 12.
 Anna h. Wald 14.
 A. Maria h. Wald 35 (32).
 Barbara h. Wald 41 (16).
 A. Maria h. Wald 51 (12).
 Maria h. Wald 53 (12).
 Johann h. Wald 57 (20)
 Maria h. Wald 70 (16).
 Elisabeth h. Wald 75 (10).
 Barbara h. Wald 81 (7).
 Johann h. Wald 91 (15).
 Johann h. Wald 91 (39).
 Johann h. Wald 95 (16).

Anna Barbara h. Wald 7.
 Maria h. Wald 10.
 Johann h. Wald 37 (22)
 Johann h. Wald 39 (38)
 Barbara h. Wald 39 (23)

Recht
fig. anm.

Engelshausen Gröfzen. 70 (1)
 Engelshausen Gröfzen. 70 (11) 78 (19)
 Engelshausen Gröfzen. 78 (15)
 Engelshausen Gröfzen. 78 (21) 80 (30) 82 (11)
 Engelshausen Gröfzen. 78 (42)
 Engelshausen Gröfzen. 80 (8)
 Engelshausen Gröfzen. 84 (39)
 Engelshausen Gröfzen. 86 (27)
 Engelshausen Gröfzen. 88 (1)
 Engelshausen Gröfzen. 90 (17) 92 (12)
 Engelshausen Gröfzen. 96 (21) 98 (4)
 Engelshausen Gröfzen. 94 (57) 96 (14)
 Engelshausen Gröfzen. 98 (36) 100 (40)
 Engelshausen Gröfzen. 98 (43)
 Engelshausen Gröfzen. 100 (33)
 Engelshausen Gröfzen. 100 (62) 102 (21)

Engelshausen Gröfzen. 59 (36)
 Engelshausen Gröfzen. 59 (30)
 Engelshausen Gröfzen. 59 (33) 77 (32)
 Engelshausen Gröfzen. 59 (42)
 Engelshausen Gröfzen. 61 (41)
 Engelshausen Gröfzen. 61 (22)
 Engelshausen Gröfzen. 69 (22)
 Engelshausen Gröfzen. 71 (7)
 Engelshausen Gröfzen. 73 (22)
 Engelshausen Gröfzen. 73 (26)
 Engelshausen Gröfzen. 75 (49)
 Engelshausen Gröfzen. 75 (1)
 Engelshausen Gröfzen. 75 (14)
 Engelshausen Gröfzen. 81 (6)
 Engelshausen Gröfzen. 81 (21)
 Engelshausen Gröfzen. 83 (7)
 Engelshausen Gröfzen. 83 (5)
 Engelshausen Gröfzen. 91 (19)
 Engelshausen Gröfzen. 93 (27)
 Engelshausen Gröfzen. 95 (30)
 Engelshausen Gröfzen. 95 (23)
 Engelshausen Gröfzen. 95 (48)
 Engelshausen Gröfzen. 97 (16)
 Engelshausen Gröfzen. 99
 Engelshausen Gröfzen. 103 (1)
 Engelshausen Gröfzen. 103 (29)

Recht

Engelshausen Gröfzen. 97 (3)

Recht

Engelshausen Gröfzen. 95 (33)

fig. anm.

Sofman
 Jofann h. Anfliggen 13. 56 (6) 62 (45) 63 (27)
 Jofann h. Gindlbauk 14.
 Jofann h. Gindlbauk 14. 40 (1)
 Jofann h. Gindlbauk 14. 22 (24)
 Jofann h. Gindlbauk 14. 26 (13)
 Jofann h. Gindlbauk 14. 28 (19) 54 (15)
 Jofann h. Gindlbauk 14. 30 (20)
 Jofann h. Gindlbauk 14. 30 (31)
 Jofann h. Gindlbauk 14. 30 (32)
 Jofann h. Gindlbauk 14. 32 (8)
 Jofann h. Gindlbauk 14. 32 (9) 80 (3)
 Jofann h. Gindlbauk 14. 32 (13)
 Jofann h. Gindlbauk 14. 32 (27)
 Jofann h. Gindlbauk 14. 34 (37) 86 (30) 62 (27)
 Jofann h. Gindlbauk 14. 34 (39) 56 (9)
 Jofann h. Gindlbauk 14. 40 (32)
 Jofann h. Gindlbauk 14. 42 (43) 63 (43)
 Jofann h. Gindlbauk 14. 48 (7)
 Jofann h. Gindlbauk 14. 50 (44)
 Jofann h. Gindlbauk 14. 52 (11)
 Jofann h. Gindlbauk 14. 58 (36)
 Jofann h. Gindlbauk 14. 62 (24)
 Jofann h. Gindlbauk 14. 62 (16) 76 (15)
 Jofann h. Gindlbauk 14. 66 (6) 74 (11) 94 (44)
 Jofann h. Gindlbauk 14. 74 (27)
 Jofann h. Gindlbauk 14. 76 (27)
 Jofann h. Gindlbauk 14. 80 (44)
 Jofann h. Gindlbauk 14. 86 (14)
 Jofann h. Gindlbauk 14. 86 (31)
 Jofann h. Gindlbauk 14. 88 (12)
 Jofann h. Gindlbauk 14. 92 (15)
 Jofann h. Gindlbauk 14. 92 (26)
 Jofann h. Gindlbauk 14. 98 (27)
 Jofann h. Gindlbauk 14. 104 (20)

Ariblyngsounu
 (Lefebull) Ariblyng, h. Kriessberg 3.
 Anna h. Anfliggen 7.
 Magdalena h. Anfliggen 10.
 Maria h. Anfliggen 11.
 Barbara h. Anfliggen 13.
 (Lefebull) h. Anfliggen 13. 45 (13) 44 (9)
 Maria h. Anfliggen 15.
 (Lefebull) h. Anfliggen 15. 15.
 (Lefebull) h. Anfliggen 15. 15 (14)
 Anna h. Anfliggen 19 (7)
 Anna h. Anfliggen 37 (14)
 Anna h. Anfliggen 43 (41)
 (Lefebull) h. Anfliggen 45 (12)
 Magdalena h. Anfliggen 43 (18)
 Maria h. Anfliggen 53 (16)
 (Lefebull) h. Anfliggen 55 (32) 27 (21)
 Magdalena h. Anfliggen 57 (3)
 Barbara h. Anfliggen 57 (6)
 Magdalena h. Anfliggen 57 (12)
 Magdalena h. Anfliggen 61 (7)
 Barbara h. Anfliggen 61 (20)
 Maria h. Anfliggen 63 (29)
 (Lefebull) h. Anfliggen 67 (10)
 Magdalena h. Anfliggen 69 (21)
 Magdalena h. Anfliggen 75 (5)
 Maria h. Anfliggen 77 (25)
 (Lefebull) h. Anfliggen 83 (41)
 Anna h. Anfliggen 83 (44)
 Anna h. Anfliggen 93 (50)
 (Lefebull) h. Anfliggen 93 (8)
 Maria h. Anfliggen 95 (32)
 Anna h. Anfliggen 95 (58)
 Maria h. Anfliggen 101 (54)

Sofman
 Jofann h. Gindlbauk 60 (19)
 Jofann h. Gindlbauk 82 (43)

Ariblyngsounu
 Anna h. Gindlbauk 9.
 Magdalena h. Gindlbauk 53 (31)
 Maria h. Gindlbauk 57 (11)
 Magdalena h. Gindlbauk 85 (16)

Sofman
 Jofann h. Gindlbauk 74 (6) 76 (2)

Ariblyngsounu
 Barbara h. Anfliggen 13.
 Anna Barbara h. Anfliggen 17.
 Magdalena h. Anfliggen 23 (29)
 (Lefebull) h. Anfliggen 25 (6)
 Anna h. Anfliggen 48 (48)
 Anna h. Anfliggen 51 (12)
 (Lefebull) h. Anfliggen 91 (23)

Sofman
 Jofann h. Anfliggen 7. 74 (6) 76 (2)
 Audunard h. Anfliggen 7. 98 (50)
 Jofann h. Anfliggen 15. 74 (10)
 Audunard h. Anfliggen 20 (7)
 Jofann h. Anfliggen 22 (6)
 (Lefebull) h. Anfliggen 56 (18)
 Jofann h. Anfliggen 50 (11)
 Audunard h. Anfliggen 63 (42)
 Jofann h. Anfliggen 64 (1)
 Jofann h. Anfliggen 68 (24) 88 (2) 102 (16)
 Jofann h. Anfliggen 70 (41)
 Jofann h. Anfliggen 76 (30) 84 (30)
 Jofann h. Anfliggen 76 (41)
 Jofann h. Anfliggen 78 (34)
 Jofann h. Anfliggen 92 (3)

Ariblyngsounu
 Barbara h. Anfliggen 13.
 Anna Barbara h. Anfliggen 17.
 Magdalena h. Anfliggen 23 (29)
 (Lefebull) h. Anfliggen 25 (6)
 Anna h. Anfliggen 48 (48)
 Anna h. Anfliggen 51 (12)
 (Lefebull) h. Anfliggen 91 (23)

Sofman
 Jofann h. Anfliggen 7. 72 (22) 80 (21) 82 (35)
 Audunard h. Anfliggen 10.
 Magdalena h. Anfliggen 15.
 (Lefebull) h. Anfliggen 40 (13)
 Jofann h. Anfliggen 40 (24) 56 (20) 82 (6)
 Jofann h. Anfliggen 56 (19)
 Jofann h. Anfliggen 86 (6)
 Jofann h. Anfliggen 92 (29)

Ariblyngsounu
 Barbara h. Anfliggen 3.
 Anna Maria h. Anfliggen 4.
 Magdalena h. Anfliggen 10.
 Jofann h. Anfliggen 15.
 Magdalena h. Anfliggen 18.
 Maria h. Anfliggen 20 (18)
 Anna h. Anfliggen 31 (28)
 (Lefebull) h. Anfliggen 40 (24)
 Anna h. Anfliggen 50 (28)
 Anna h. Anfliggen 97 (10)
 (Lefebull) h. Anfliggen 97 (10)
 Anna h. Anfliggen 101 (54)
 Anna h. Anfliggen 101 (54)
 Anna h. Anfliggen 101 (54)

Sofman
 Jofann 86 (2)

Ariblyngsounu
 (Lefebull) h. Anfliggen 3.
 Anna h. Anfliggen 55 (36)
 Anna h. Anfliggen 101 (54)

Sofman
 Jofann h. Anfliggen 76 (33)
 Jofann h. Anfliggen 80 (35)
 Jofann h. Anfliggen 84 (13)
 Jofann h. Anfliggen 90 (28)

Ariblyngsounu
 Magdalena h. Anfliggen 76 (33)
 Anna h. Anfliggen 80 (35)
 Anna h. Anfliggen 84 (13)
 Anna h. Anfliggen 90 (28)

Sofman
 Jofann 80 (16) 82 (27)
 Jofann 84 (15) 86 (33)
 Jofann 86 (15) 88 (33)
 Jofann 92 (19)
 Jofann 94 (3)
 Jofann 98 (27)
 Jofann 100 (10)
 Jofann 106 (31)
 Jofann 112 (32)
 Jofann 118 (32)
 Jofann 124 (34)
 Jofann 130 (34)
 Jofann 136 (34)
 Jofann 142 (36)

Ariblyngsounu
 Anna Maria h. Anfliggen 6.
 Anna Maria h. Anfliggen 8.
 Anna h. Anfliggen 10.
 Anna Barbara h. Anfliggen 17.
 Anna h. Anfliggen 20 (16)
 (Lefebull) h. Anfliggen 33 (9)
 Anna h. Anfliggen 35 (31)
 Anna h. Anfliggen 37 (17)
 Anna h. Anfliggen 37 (35)
 Anna h. Anfliggen 47 (31)
 Anna h. Anfliggen 53 (14)
 Anna h. Anfliggen 59 (44)
 Anna h. Anfliggen 61 (47)
 Anna h. Anfliggen 71 (12)
 Anna h. Anfliggen 77 (30)
 Anna h. Anfliggen 83 (47)
 Anna h. Anfliggen 97 (21)

Sofman
 Jofann h. Anfliggen 9.
 Jofann h. Anfliggen 11.
 Jofann h. Anfliggen 35 (43) 100 (64)
 Jofann h. Anfliggen 56 (23) 62 (23)
 Jofann h. Anfliggen 60 (3) 66 (4)
 Jofann h. Anfliggen 83 (24)
 Jofann h. Anfliggen 90 (15)

Ariblyngsounu
 Anna h. Anfliggen 8.
 Anna h. Anfliggen 71 (9)
 Anna h. Anfliggen 71 (10)
 Anna h. Anfliggen 87 (20)
 Anna h. Anfliggen 89 (23)

Sofman
 Jofann h. Anfliggen 82 (32)
 Jofann h. Anfliggen 88 (11)
 Jofann h. Anfliggen 101 (13)

Ariblyngsounu
 Barbara h. Anfliggen 17.
 Anna h. Anfliggen 53 (39)
 Anna h. Anfliggen 79 (48)
 Anna h. Anfliggen 89 (20)

Männliche Personen

Weibliche Personen

Lencz	Andreas Louis Dreyer 18. Philipp F. L. 22 (33) Paul Adolph von Mann 36 (13) Jakob F. Dreyer 76 (29) 82 (25)	M. F. F. F. F. 45 (14) A. F. F. F. F. 61 (11) A. F. F. F. F. 80 (25)
Lentz		Hermann geb. Gaus 19. Maria F. Oberring 97 (17)
Ladmann	Jakob von Lingg 22 (34) 88 (41)	Magdalena geb. Schmid 27 (26)
Lanz	Ulrich F. Malters 26 (21) Joh. Jakob F. L. 28 (13) Paul Adolph F. G. 49 (14)	A. F. F. F. F. 63 (30)
Lutz	Johann F. F. 36 (12) Jakob F. F. 60 (12) Paul Adolph F. F. 20 (10) Paul Adolph F. F. 86 (7, 11) 88 (10)	Anna geb. F. 45 (2) F. F. F. 59 (29) Paul Adolph 63 (24) F. F. F. 65 (8) Maria F. F. 80 (2)
Lutz Lutz Lutz	Jakob F. F. 46 (18) Albert F. F. 35 (35) Paul Adolph F. F. 78 (24) F. F. F. 92 (2) F. F. F. 96 (18)	F. F. F. 37 (11) A. F. F. F. 65 (19) F. F. F. F. 75 (21) F. F. F. 97 (11) F. F. F. 105 (20)
Lindner		F. F. F. 61 (6)
Lutz	Jakob F. F. 66 (17)	F. F. F. 71 (2)
Lutz	F. F. F. 78 (11)	F. F. F. 69 (39) F. F. F. 91 (22)
Lutz		F. F. F. 70 (17)
Lutz		A. F. F. F. 81 (19)
Lutz		F. F. F. 101 (20)

<p><u>Müglamann</u></p>	<p>Niklaus von Zughauffhaldenbühllein b. Abfusspof. 4. Jakob b. Aufpizum 12. 56(11). Wandell b. der 15. Johann b. der 32(17). Jakob b. der 63(27). Antonius b. Aufpizum 70(25). Nikolaus b. Aufpizum 82(38) 84(31). Johann b. Aufpizum 85(18). Johann b. der Aufpizum 96(24).</p>	<p>Anna geb. Ditzel b. Aufpizum 8. Maria b. Aufpizum 9. Maria b. Aufpizum 17. geb. Gellert. Antonius geb. Ditzel b. Aufpizum 35(35). Maria geb. Aufpizum 39(48). Antonius b. Aufpizum 41(47). Johann b. Aufpizum 51(37) 75(18). Johann geb. 55(42). Maria geb. Aufpizum 73(11). A. Maria geb. Aufpizum 89(8).</p>
<p><u>Müggast</u></p>		<p>Im Maria hofgeborene. Zuzug. Müggast b. Aufpizum 6.</p>
<p><u>Müllner</u></p>	<p>Jacob von Hölthausen 4. Wandell b. der 7. Johann b. Grundwald 12. Christian von der 18. Jakob b. Grundwald 24(16). Johann b. der 36(18). Augustin b. der Jakob 58(37) 84(32). Johann b. Aufpizum 58(38). Antonius b. der 88(38). Johann b. der 95(9). Nikolaus b. der 102(11).</p>	<p>Katharina geb. Ditzel b. Aufpizum 5. Margaretha b. Grundwald 9. Katharina geb. von der b. der 9. Im Margaretha hofgeborene Müggast 10. Johann b. Grundwald 27(25). A. Maria geb. Aufpizum 33(33). Margaretha geb. Aufpizum 37(37). Margaretha geb. der 55(32). Maria geb. der 59(29). Anna geb. der 59(27). Maria geb. der 69(20). Margaretha geb. der 75(15). Margaretha geb. der 87(32).</p>
<p><u>Mosmann</u></p>	<p>Jacob von Grundwald 18. Joh. Wandell b. der 36(11). Jakob b. der 68(29). Joh. Wandell b. der 68(34). Johann b. der 80(18). Anna b. der 90(25).</p>	<p>Maria b. Aufpizum 7. Anna b. der 37(21). Johann b. der 91(31).</p>
<p><u>Misener</u></p>	<p>Ulrich von Grundwald b. der 50(48). Antonius von der 52(19). Johann von der 56(3). Jakob b. der 60(8). Nikolaus b. der 65(32). Johann b. der 70(2). Wandell b. der 72(29). Joh. Jakob b. der 90(42).</p>	<p>Christoph b. der 7. Verena von der 18. Anna geb. der 29(5). A. Barbara b. der 35(32). Christoph b. der 67(37). Christoph geb. der 73(21). Maria b. der 87(12). M. Margaretha geb. der 92(21). Wandell geb. der 103(7).</p>
<p><u>Müllenberg</u></p>	<p>Niklaus b. der 15. 20(2) 78(36). Joh. Jakob b. der 32(2). Margaretha geb. der 86(16). Johann b. der 87(12). Jakob b. der 95(8).</p>	<p>Wandell von Grundwald Müggast 7. Christoph geb. der 67(37). Christoph geb. der 73(21). Katharina geb. der 75(23). Johann geb. der 103(7).</p>
<p><u>Murti</u></p>	<p>Johann b. der 12. Margaretha geb. der 66(10).</p>	<p>Johann von Grundwald Müggast 10. Im Maria hofgeborene Müggast 12. Christoph geb. der 25(11). Christoph geb. der 27(33). A. Barbara geb. der 85(6). A. Maria geb. der 97(8).</p>
<p><u>Müggast</u></p>		<p>Maria geb. der Abnelli b. der 10.</p>

Mandatspersonen.

M.

Arbeitspersonen.

Mistali
 Jakob h. Sijpf 13. 21 (11). 30. (30).
 Simeon h. S. 48 (2). 81. 78 (18).
 Simeon h. S. 90 (40).
 Simeon h. S. 92 (8 + 2).
 Simeon h. S. 94 (40).
 Simeon h. S. 96 (26).
 Simeon h. S. 102 (4).

Arbeitspersonen
 Jakob h. Sijpf 16.
 Simeon h. S. 21 (20).
 Simeon h. S. 35 (34).
 Simeon h. S. 49 (12).
 Simeon h. S. 59 (23).
 Simeon h. S. 74 (3).
 Simeon h. S. 77 (14).
 Simeon h. S. 81 (10).

Mofan
 Simeon h. S. 26 (31).
 Jakob h. S. 40 (7). 56. (24). 74 (19).
 Simeon h. S. 94 (22).

Arbeitspersonen
 Simeon h. S. 51 (30).
 Simeon h. S. 83 (32).
 Simeon h. S. 87 (3). 95 (53).
 Simeon h. S. 95 (51).

Mattij
 Simeon h. S. 52 (50).
 Simeon h. S. 118 (11).

Arbeitspersonen
 Simeon h. S. 115 (9).
 Simeon h. S. 115 (15).
 Simeon h. S. 117 (17).

Mistijalen
 Jakob. 20 (11).
 Simeon h. S. 72 (36).

Arbeitspersonen
 Simeon h. S. 18.
 Simeon h. S. 111 (11).
 Simeon h. S. 111 (11).

Mosij
 Simeon h. S. 25 (22).

Mongrujalen
 Simeon h. S. 29 (22).
 Simeon h. S. 43 (37).
 Simeon h. S. 102 (19).

Mosij
 Simeon h. S. 48 (25).

Mosij
 Jakob h. S. 60 (17).
 Simeon h. S. 11 (1).
 Simeon h. S. 35 (34).
 Simeon h. S. 35 (33).
 Simeon h. S. 101 (11).

Mosij
 Simeon h. S. 70 (16).

Mosij
 Simeon h. S. 76 (38).

Mosij
 Simeon h. S. 78 (22).

Mosij
 Simeon h. S. 96 (31).
 Simeon h. S. 85 (22).

Mosij
 Simeon h. S. 89 (22).

Mosij
 Simeon h. S. 95 (36).

Mosij
 Simeon h. S. 94 (22).

Wahlzettel
 Johann von Jaeggensind 9. 86 (6). 100.
 Pilsener von der 30 (32).
 Jakob. v. der 58 (41).

Postkammeramt v. Pilsener 51 (43).
 v. Pilsener v. Jaeggensind 87 (19)
 Pilsener v. der 89 (7).
 Pilsener v. der 31 (20)

Wahlzettelbuch
 Antonius v. Pilsener 24 (2).
 Pilsener v. der 42 (27).
 Pilsener v. der 76 (44).
 Pilsener v. der 78 (31).
 Jakob von Pilsener 84 (26).
 Pilsener v. der 98 (41).

Antonius v. Pilsener 24 (2).
 Pilsener v. der 42 (27).
 Pilsener v. der 76 (44).
 Pilsener v. der 78 (31).
 Jakob von Pilsener 84 (26).
 Pilsener v. der 98 (41).

Wahlzettel
 Pilsener v. der 50 (34).
 Jakob v. der 64 (7).
 Pilsener v. der 76 (44).

Postkammeramt v. Pilsener 39 (27).
 v. Pilsener v. der 62 (31).
 v. Pilsener v. der 65 (22).
 Pilsener v. der 83 (16).

Wahlzettel
 Pilsener v. der 50 (29).

Wahlzettel
 Pilsener v. der 53 (13).

Wahlzettel
 Pilsener v. der 34 (29).
 Pilsener v. der 30 (20).

Wahlzettel
 Pilsener v. der 10.
 Pilsener v. der 10.

Wahlzettel v. Pilsener 13. 14.
 v. Pilsener v. der 37 (18).
 Pilsener v. der 37 (18).
 Pilsener v. der 89 (29).
 Pilsener v. der 97 (22).
 Pilsener v. der 99 (41).

Wahlzettel
 Pilsener v. der 24 (2) 38 (31).
 Pilsener v. der 40 (6).

Wahlzettel v. Pilsener 21 (11).
 Pilsener v. der 41 (26).

Wahlzettel
 Pilsener v. der 20 (6).

Wahlzettel v. Pilsener 27 (31).

Wahlzettel
 Pilsener v. der 98 (28).
 Pilsener v. der 98 (28).

Wahlzettel v. Pilsener 33 (6).
 Pilsener v. der 39 (29).
 Pilsener v. der 67 (15).
 Pilsener v. der 89 (29).
 Pilsener v. der 93 (14).
 Pilsener v. der 100 (27).

Wahlzettel
 Pilsener v. der 34 (31).
 Pilsener v. der 54 (27).
 Pilsener v. der 54 (17).
 Pilsener v. der 86 (2).
 Pilsener v. der 88 (23) 92 (27).

Wahlzettel v. Pilsener 33 (6).
 Pilsener v. der 39 (29).
 Pilsener v. der 67 (15).
 Pilsener v. der 89 (29).
 Pilsener v. der 93 (14).
 Pilsener v. der 100 (27).

Wahlzettel
 Pilsener v. der 46 (6).

Wahlzettel v. Pilsener 29 (10).

Wahlzettel
 Pilsener v. der 48 (13).

Wahlzettel
 Pilsener v. der 50 (29).

Wahlzettel
 Pilsener v. der 51 (39).
 Pilsener v. der 53 (7).

Wahlzettel v. Pilsener 51 (39).
 Pilsener v. der 53 (7).

Wahlzettel
 Pilsener v. der 74 (2).
 Pilsener v. der 74 (22).

Wahlzettel
 Pilsener v. der 94 (22).

Wahlzettel v. Pilsener 94 (22).

Mantelgroschen

Reinholdgroschen

Rothf.
 Im Reichthum Augstauß. Knüblain 7.
 Mantel b. Kuffigau 7.
 Reiche b. d. 17.
 Augstauß. Reiche 26 (35.36.)
 Mantel b. Kuffigau 28 (117) 82 (9)
 Reiche b. d. 33 (20) 90 (42)
 Mantel b. Kuffigau 40 (4)
 Reiche b. d. 34 (33) 70 (12)
 Mantel b. Kuffigau 64 (3)
 Reiche b. d. 70 (20) 76 (11)
 Mantel b. Kuffigau 70 (6)
 Reiche b. d. 76 (36) 82 (8)
 Mantel b. Kuffigau 80 (12)

Barbara, Altes, h. Reichthum 3.
 Maria. Reiche h. Reichthum 18.
 Maria. Maria geb. Reichthum 18.
 Maria geb. Reichthum 21 (15)
 Maria geb. Reichthum 25 (18)
 Reichthum geb. Reichthum 27 (36)
 Reichthum geb. Reichthum 33 (14) 90 (42)
 Maria geb. Reichthum 41 (6)
 Maria geb. Reichthum 43 (45)
 Reichthum geb. Reichthum 47 (6) 29 (9) 53 (22) 50 (6)
 Maria geb. Reichthum 51 (40)
 Maria geb. Reichthum 61 (25)
 Maria geb. Reichthum 61 (25) 63 (32)
 Maria geb. Reichthum 75 (19) 87 (24)
 Reichthum geb. Reichthum 75 (22)
 Maria geb. Reichthum 83 (38)
 Maria geb. Reichthum 85 (13)
 Maria geb. Reichthum 89 (35) geb. Reichthum 110 (1)

Christ.
 Frau. 5. Reichthum 74 (9)

Barbara h. Reichthum 16.
 Maria h. d. 18.
 Maria geb. Reichthum 70 (19)
 Maria geb. Reichthum 81 (13)
 Maria geb. Reichthum 81 (13)
 Reichthum geb. Reichthum 100 (1)

Bartholomäus

Elisabeth geb. Reichthum h. Reichthum 4.
 Barbara geb. Reichthum 69 (19)

Wolf
 Rudolf h. Reichthum 12.
 Reichthum geb. Reichthum 48 (11)
 Reichthum geb. Reichthum 68 (36)
 Reichthum geb. Reichthum 70 (42)
 Reichthum geb. Reichthum 86 (10)

Bartholomäus geb. Reichthum 5.
 Reichthum geb. Reichthum 31 (31)
 Reichthum geb. Reichthum 39 (31)
 Reichthum geb. Reichthum 47 (5)
 Reichthum geb. Reichthum 57 (23)
 Reichthum geb. Reichthum 63 (13)
 Reichthum geb. Reichthum 100 (1)
 Reichthum geb. Reichthum 100 (1)

Wille
 Frau Reichthum h. Reichthum 12.
 Reichthum geb. Reichthum 38 (36)
 Reichthum geb. Reichthum 38 (47) 60 (35)
 Reichthum geb. Reichthum 52 (12)
 Reichthum geb. Reichthum 74 (6)
 Reichthum geb. Reichthum 84 (18)

Elisabeth h. Reichthum, Altes 5.
 Reichthum geb. Reichthum 33 (4)
 Reichthum geb. Reichthum 49 (27)
 Reichthum geb. Reichthum 53 (33)
 Reichthum geb. Reichthum 65 (2) 81 (12)
 Reichthum geb. Reichthum 65 (16)
 Reichthum geb. Reichthum 70 (11)
 Reichthum geb. Reichthum 70 (31)

Hoffmann
 Reichthum geb. Reichthum 76 (6)

Maria Maria h. Reichthum 8.
 Maria geb. Reichthum 48 (5)
 Reichthum geb. Reichthum 70 (30)

Wille
 Reichthum h. Reichthum 15. 40 (3)
 Reichthum geb. Reichthum 48 (15)
 Reichthum geb. Reichthum 92 (13)

Elisabeth geb. Reichthum 37 (6).

Köflingbauer
 Reichthum h. Reichthum 17.
 Reichthum geb. Reichthum 32 (11)
 Reichthum geb. Reichthum 44 (33)
 Reichthum geb. Reichthum 46 (24)
 Reichthum geb. Reichthum 60 (11)
 Reichthum geb. Reichthum 58 (37)
 Reichthum geb. Reichthum 78 (25)
 Reichthum geb. Reichthum 78 (42)

Maria geb. Reichthum 25 (16)
 Reichthum geb. Reichthum 37 (12)
 Reichthum geb. Reichthum 45 (7)
 Reichthum geb. Reichthum 51 (34)
 Reichthum geb. Reichthum 61 (12)
 Reichthum geb. Reichthum 63 (33)
 Reichthum geb. Reichthum 69 (24)
 Reichthum geb. Reichthum 81 (11)

Mantelgroschen

Reinholdgroschen

Reinhold
 Reichthum geb. Reichthum 26 (35)

Christ
 Reichthum geb. Reichthum 32 (7)
 Reichthum geb. Reichthum 90 (19)

Reinhold geb. Reichthum 32 (24)
 Reichthum geb. Reichthum 32 (24)

Reinhold geb. Reichthum 68 (18)
 Reichthum geb. Reichthum 96 (23)

Reinhold geb. Reichthum 57 (3)
 Reichthum geb. Reichthum 87 (16)
 Reichthum geb. Reichthum 93 (17)
 Reichthum geb. Reichthum 97 (34)

Reinhold geb. Reichthum 67 (14)

Reinhold geb. Reichthum 59 (37)
 Reichthum geb. Reichthum 69 (25)
 Reichthum geb. Reichthum 97 (11)
 Reichthum geb. Reichthum 98 (34)
 Reichthum geb. Reichthum 85 (15)
 Reichthum geb. Reichthum 97 (15)
 Reichthum geb. Reichthum 100 (3)

Reinhold geb. Reichthum 65 (17)

Reinhold geb. Reichthum 74 (9)

Reinhold geb. Reichthum 76 (10)
 Reichthum geb. Reichthum 82 (30)

Reinhold geb. Reichthum 86 (12)
 Reichthum geb. Reichthum 88 (4)
 Reichthum geb. Reichthum 90 (22)

Reifen.

Reifen. v. Malspellen 88 (23)
Reifen. v. Reichen 90 (27)

Reifen. v. Malspellen 87 (21)

Reifen.

Reifen. v. Gungl 94 (41)

Difbanzwald Hans Jakob. v. Hündingen. 78 (14).
Jakob. v. d. L. 88 (28)

Anna, Dittlen, b. Oberrösch. 3.
2. Band. geb. d. 21 (3)

Difsch Jakob b. Hündingen 3. 10. 34 (39) 53. (35)
Hans Jakob b. d. 6.
Prinzess b. d. 12. 26 (37)
Katharina geb. d. 20 (13)
Johann Jakob. v. Hündingen. 14.
Johann v. d. L. 12 (36) 30 (35)
Jakob. v. Hündingen. 16 (16)
Anton v. d. Hündingen. 58. (39) 82 (1)
Johann v. d. L. 86 (3)

Jakob b. Hündingen v. Hündingen b.
Katharina b. Hündingen b.
Christoph v. d. L. 35 (42) 67 (34) 83 (14)
Barbara geb. d. 21 (1)
A. Barbara. v. Hündingen 45 (16)
A. Barbara. geb. d. 49 (7)
Katharina v. d. L. 51 (35)
Katharina v. d. L. 65 (25)
Christoph geb. d. 77 (33)
Christoph geb. d. 79 (33)
Maria geb. d. 83 (3)
Christoph geb. d. 91 (2)

Difsch Jakob b. Hündingen 16.
Christoph v. Hündingen 18.
Christoph v. Hündingen 32 (30)
Christoph v. Hündingen 34 (38)

Anna Maria v. Hündingen 33 (7)
Christoph v. d. L. 43 (34) 55 (57)
Christoph v. d. L. 49 (10) 53 (37)

Difmannen Jakob Hündingen b. d. 1.
Hans Jakob b. Hündingen 14.
Jakob. v. Hündingen. 26. (37)
Jakob. v. Hündingen. 48. (30)
Johann v. d. L. 80 (33) 86 (17).
Johann v. d. L. 88 (20).

Anna Barbara geb. Büßler b. Hündingen. 4.
Katharina 21 (10)
Anna Maria geb. d. 21 (12)
Katharina geb. d. 39 (37)
Christoph geb. d. 41. (14)
A. Barbara geb. d. 47 (3)
Maria 51 (37)

Difmannen Johann b. Hündingen 7.
Hans v. d. L. 17 (17) 83 (3)
Jakob v. d. L. 30 (16)
Johann v. d. L. 32 (13)

A. Barbara geb. d. 47 (4)

Difmannen Johann v. d. L. 46 (31).
Christoph v. d. L. 50 (28)
Hans v. d. L. 70 (47)
Hans v. d. L. 72 (35) - für d. d. d.
Jakob v. d. L. 82 (2)
Christoph v. d. L. 90 (18)

Christoph geb. Hündingen b. Oberrösch. 2.
Christoph v. d. L. 45 (3)

Difmannen Johann Dittlen b. Oberrösch. 10.
Jakob Dittlen b. Oberrösch. 10.
Christoph b. d. 14.
Jakob b. Hündingen 15.
Christoph b. d. 15. 53 (35) 76 (3)
Jakob b. Hündingen 18.
Christoph v. d. L. 22 (37)
Christoph v. d. L. 34 (16)
Jakob v. d. L. 54 (32) 80 (2)
Christoph v. d. L. 58 (43)
Christoph v. d. L. 70 (15)
Christoph v. d. L. 80 (1)
Christoph v. d. L. 84 (35)
Christoph v. d. L. 94 (45)

Barbara geb. Büßler b. Hündingen. 10.
Christoph geb. d. 15.
Anna, Dittlen, b. Oberrösch. 17.
Anna Maria geb. d. 21 (17)
A. Maria geb. d. 33 (16)
Christoph geb. d. 39 (41)
Christoph v. d. L. 41. (12)
Christoph v. d. L. 43 (44)
A. Maria geb. d. 59 (40)
Christoph geb. d. 65 (14)
Christoph geb. d. 75 (2)
Christoph v. d. L. 77 (6)
Christoph v. d. L. 85 (34)
Christoph v. d. L. 99.

Difsch Jakob b. Hündingen 10.

Maria geb. Büßler b. Hündingen 15.
Christoph v. d. L. 77 (1)
Christoph v. d. L. 83 (36)

Difmannen Johann b. Hündingen 14.

Difmannen Christoph b. d. 12. 28 (12) 78 (38) 82 (36) 86 (30) 90 (24)
Christoph v. d. L. 22 (29)
Christoph v. d. L. 26 (33)
Christoph v. d. L. 30 (25)
Christoph v. d. L. 36 (5) 82 (30) 86 (30) 90 (24)
Christoph v. d. L. 58 (57) 72 (33)
Christoph v. d. L. 82 (36) 88 (30)
Christoph v. d. L. 90 (48)

Christoph geb. Hündingen b. Oberrösch. 18.
Christoph geb. d. 20 (1)
Christoph v. d. L. 37 (20)
Christoph v. d. L. 39 (43)
Christoph v. d. L. 51 (27) 73 (28) 79 (15)
Christoph v. d. L. 63 (28) 77 (26)
Christoph v. d. L. 69 (46)
Christoph v. d. L. 69 (31)
Christoph v. d. L. 77 (31) 79 (29)
Christoph v. d. L. 87 (9)
Christoph v. d. L. 89 (10)
Christoph v. d. L. 93 (13)
Christoph v. d. L. 99.
Christoph v. d. L. 103 (8)
Christoph v. d. L. 95

Difmannen Johann v. d. L. 16.
Christoph v. d. L. 70 (8)
Christoph v. d. L. 82 (3)

<p>Aljan Aljan Aljan Aljan</p>	<p>Samuel Samuel, f. 36 (3) Paul Samuel f. 37 (4) Samuel f. 38 (5) Samuel f. 39 (6) Samuel f. 40 (7) Samuel f. 41 (8) Samuel f. 42 (9)</p>	<p>Aljan f. 43 (10) Aljan f. 44 (11) Aljan f. 45 (12) Aljan f. 46 (13)</p>
<p>Aljan</p>	<p>Aljan f. 47 (14)</p>	<p>Aljan f. 48 (15) Aljan f. 49 (16)</p>
<p>Aljan</p>	<p>Aljan f. 50 (17)</p>	<p>Aljan f. 51 (18)</p>
<p>Aljan</p>	<p>Aljan f. 52 (19) Aljan f. 53 (20)</p>	<p>Aljan f. 54 (21) Aljan f. 55 (22)</p>
<p>Aljan</p>	<p>Aljan f. 56 (23)</p>	<p>Aljan f. 57 (24)</p>
<p>Aljan</p>	<p>Aljan f. 58 (25)</p>	<p>Aljan f. 59 (26)</p>
<p>Aljan</p>	<p>Aljan f. 60 (27) Aljan f. 61 (28)</p>	<p>Aljan f. 62 (29) Aljan f. 63 (30)</p>
<p>Aljan</p>	<p>Aljan f. 64 (31) Aljan f. 65 (32) Aljan f. 66 (33)</p>	<p>Aljan f. 67 (34)</p>
<p>Aljan</p>	<p>Aljan f. 68 (35)</p>	<p>Aljan f. 69 (36)</p>
<p>Aljan</p>	<p>Aljan f. 70 (37)</p>	<p>Aljan f. 71 (38)</p>
<p>Aljan</p>	<p>Aljan f. 72 (39)</p>	<p>Aljan f. 73 (40)</p>

Manngarten

S. Obertsgarten

Winden
 Johann h. Gmünd 62 (30)
 Johann h. Obertsg. 5. 78 (39)
 Jakob h. Obertsg. 17. 56 (32)
 Johann h. Obertsg. 18.
 Johann h. Obertsg. 30 (11)
 Jakob h. Obertsg. 22 (35)
 Johann h. Obertsg. 22 (36)
 Johann h. Obertsg. 40 (33) 92 (39)
 Johann h. Obertsg. 42 (36)
 Johann h. Obertsg. 50 (37)
 Johann h. Obertsg. 68 (32)
 Johann h. Obertsg. 70 (37) 90 (41)
 Johann h. Obertsg. 80 (35)
 Johann h. Obertsg. 88 (32)
 Jakob - 1. Obertsg. 104 (34)

Anna Maria von Obertsg. 1.
 Anna Maria geb. Obertsg. 27 (37)
 Anna Maria geb. Obertsg. 33 (38)
 Anna Maria geb. Obertsg. 37 (34)
 Anna Maria geb. Obertsg. 41 (32)
 Anna Maria geb. Obertsg. 41 (35)
 Anna Maria geb. Obertsg. 51 (31)
 Anna Maria geb. Obertsg. 53 (31)
 Anna Maria geb. Obertsg. 57 (38)
 Anna Maria geb. Obertsg. 59 (35)
 Anna Maria geb. Obertsg. 73 (37)
 Anna Maria geb. Obertsg. 75 (36)
 Anna Maria geb. Obertsg. 75 (39)
 Anna Maria geb. Obertsg. 77 (32)
 Anna Maria geb. Obertsg. 83 (35)
 Anna Maria geb. Obertsg. 84 (35)
 Anna Maria geb. Obertsg. 85 (35)
 Anna Maria geb. Obertsg. 85 (35)

Im Calvarius bei Gmünd im Obertsg. h. Obertsg. 4.

Im Anna Maria Obertsg. Obertsg. 5.
 Anna Maria geb. Obertsg. 37 (35)
 Anna Maria geb. Obertsg. 39 (38)
 Anna Maria geb. Obertsg. 53 (35)
 Anna Maria geb. Obertsg. 77 (32)
 Anna Maria geb. Obertsg. 83 (35)
 Anna Maria geb. Obertsg. 85 (35)

Anna Maria h. Obertsg. 10.

Anna Maria geb. Obertsg. 67 (38)
 Maria - 4. Obertsg. 65 (34)

Anna Maria geb. Obertsg. h. Obertsg. 11.

Simon

Winden
 Johann h. Obertsg. 38 (38)
 Johann h. Obertsg. 38 (39)
 Johann h. Obertsg. 58 (48)
 Johann h. Obertsg. 64 (19) 70 (32)
 Johann h. Obertsg. 72 (32)

Winden

Winden
 Johann h. Obertsg. 56 (18)
 Johann h. Obertsg. 66 (16)

Winden
 Johann h. Obertsg. 11.

Winden

Manngarten

S. Obertsgarten 157

Winden
 Johann h. Obertsg. 24 (17)
 Johann h. Obertsg. 34 (36) 36 (32) 70 (46)
 Johann h. Obertsg. 60 (26) 73 (19)

Winden
 Johann h. Obertsg. 23 (21)
 Johann h. Obertsg. 73 (34)
 Johann h. Obertsg. 73 (35)
 Johann h. Obertsg. 83 (10)

Winden
 Johann h. Obertsg. 24 (6)
 Johann h. Obertsg. 36 (9) 64 (22)

Winden
 Johann h. Obertsg. 21 (26)
 Johann h. Obertsg. 65 (5)

Winden
 Johann h. Obertsg. 40 (5)
 Johann h. Obertsg. 84 (20)
 Johann h. Obertsg. 102 (28)

Winden
 Johann h. Obertsg. 23 (28)
 Johann h. Obertsg. 37 (16)
 Johann h. Obertsg. 55 (48)
 Johann h. Obertsg. 88 (11)

Winden
 Johann h. Obertsg. 32 (12)

Winden

Winden
 Johann h. Obertsg. 37 (5)
 Johann h. Obertsg. 41 (4)
 Johann h. Obertsg. 47 (35)
 Johann h. Obertsg. 65 (15)

Winden
 Johann h. Obertsg. 38 (35)

Winden
 Johann h. Obertsg. 75 (8)

Winden
 Johann h. Obertsg. 46 (1)
 Johann h. Obertsg. 54 (14)
 Johann h. Obertsg. 102 (1)

Winden
 Johann h. Obertsg. 55 (45)

Winden
 Johann h. Obertsg. 53 (16)

Winden
 Johann h. Obertsg. 58 (33)
 Johann h. Obertsg. 96 (1)

Winden
 Johann h. Obertsg. 69 (39)
 Johann h. Obertsg. 73 (39)

Winden

Winden
 Johann h. Obertsg. 59 (28)

Dienj.	1. <u>St. Peter's Kirche</u> - <u>St. Peter's Kirche</u> 78 (40). 2. <u>St. Peter's Kirche</u> - <u>St. Peter's Kirche</u> 81 (42). 3. <u>St. Peter's Kirche</u> 88 (45)	<u>St. Peter's Kirche</u> 59 (40). 2. <u>St. Peter's Kirche</u> 81 (42).
Dienj.	<u>St. Peter's Kirche</u> 63 (48)	
Dienj.		<u>St. Peter's Kirche</u> 73 (40)
Dienj.		2. <u>St. Peter's Kirche</u> 89 (6)
Dienj.		3. <u>St. Peter's Kirche</u> 91 (32)
Dienj.		<u>St. Peter's Kirche</u> 93 (48)
Dienj.		<u>St. Peter's Kirche</u> 93 (46)
Dienj.	<u>St. Peter's Kirche</u> 96 (7)	2. <u>St. Peter's Kirche</u> 97 (7)

Auffgang. aus Gunggen.	Auffg. 4. Gunggen. 24. (22)	Kopfbauk von Lungenf. 7. (15) 83 (30) Einsch. v. Gunggen. 73 (15) 83 (30) Gunggen von da, 101 (53)
Auffgang	Johann b. Gunggen, 18. Abgang. 5. ab. 54 (22)	Kopfbauk b. Zunggen. 7.
Auffgang	Joh. Drog. 30 (8) Abgang 28 (6). Abgang. 50. (35) Junggen. 56 (15)	Mania Carolina 33 (5.7) R. Mania gub. Fr. Baum. 41. (11) Eggen. 73 (42)
Auffgang		Mania t. Gunggen 27 (32)
Auffgang	Joh. t. Gunggen. 30. (22) Joh. t. Gunggen. 42 (40) Eggen. t. Gunggen. 58 (36) Junggen t. Gunggen. 76 (32)	Mania gub. Gunggen. 65 (11) R. Mania gub. Gunggen. 63 (5)
Auffgang		R. Mania t. Gunggen 43 (23) Eggen. t. ab. 57 (2)
Auffgang		R. Mania t. R. Gunggen. 67 (4)
Auffgang		

<u>Wallen</u>	<p>Walden f. Försing. 63 (1)</p> <p>Fürst Försing. 94 (46)</p> <p>Försing f. Försing. 96 (25)</p>
<u>Wälzli</u>	<p>Försing b. Försing. 8.</p>
<u>Wabner</u>	<p>Walden b. Försing. 8. 10. 60 (5) 68 (22)</p> <p>Försing b. d. 12. 68 (35) 72 (31) 78 (16)</p> <p>Försing b. d. 15.</p> <p>Försing b. d. 30 (4)</p> <p>Försing b. d. 52 (9)</p> <p>Försing b. d. 64 (4)</p> <p>Försing b. d. 68 (8)</p> <p>Försing b. d. 80 (38)</p> <p>Försing b. d. 94 (58)</p>
<u>Wasser</u>	<p>Försing b. Försing. 11.</p>
<u>Wassner</u>	<p>Försing b. Försing. 17.</p> <p>Försing f. Försing. 32 (3)</p>
<u>Wassner</u>	<p>Försing b. Försing. 30 (37)</p> <p>Försing b. Försing. 44 (11)</p>
<u>Wassner</u>	<p>Försing b. Försing. 30 (15)</p>
<u>Wassner</u>	<p>Försing b. Försing. 32 (27)</p> <p>Försing b. Försing. 98 (39)</p>
<u>Wassner</u>	<p>Försing b. Försing. 32 (22)</p> <p>Försing b. Försing. 54 (29)</p>
<u>Wassner</u>	<p>Försing b. Försing. 30 (22) 38 (34)</p>
<u>Wassner</u>	<p>Försing b. Försing. 45 (17)</p> <p>Försing b. Försing. 81 (4)</p>

<p>Walden b. Försing. 6.</p> <p>Försing b. Försing. 67 (30)</p> <p>Försing b. Försing. 73 (30)</p> <p>Försing b. Försing. 83 (28)</p> <p>Försing b. Försing. 105 (19)</p>
<p>Försing b. Försing. 55 (19)</p>
<p>Försing b. Försing. 33 (43)</p> <p>Försing b. Försing. 37 (19)</p> <p>Försing b. Försing. 40 (16)</p> <p>Försing b. Försing. 57 (11)</p> <p>Försing b. Försing. 72 (18)</p> <p>Försing b. Försing. 81 (26)</p> <p>Försing b. Försing. 91 (28)</p> <p>Försing b. Försing. 95 (38)</p> <p>Försing b. Försing. 97 (25)</p>
<p>Försing b. Försing. 17.</p> <p>Försing b. Försing. 17.</p>
<p>Försing b. Försing. 17.</p> <p>Försing b. Försing. 17.</p>
<p>Försing b. Försing. 31 (38)</p> <p>Försing b. Försing. 83 (33)</p>
<p>Försing b. Försing. 81 (38)</p>
<p>Försing b. Försing. 19.</p>
<p>Försing b. Försing. 39 (19)</p>
<p>Försing b. Försing. 30 (44)</p>
<p>Försing b. Försing. 45 (17)</p> <p>Försing b. Försing. 81 (4)</p>

<u>Walden</u>	<p>Försing b. Försing. 46 (3)</p> <p>Försing b. Försing. 84 (33)</p>
<u>Walden</u>	<p>Försing b. Försing. 50 (36)</p>
<u>Walden</u>	<p>Försing b. Försing. 53 (44)</p>
<u>Walden</u>	<p>Försing b. Försing. 78 (23)</p> <p>Försing b. Försing. 90 (31)</p>
<u>Walden</u>	<p>Försing b. Försing. 94 (55)</p> <p>Försing b. Försing. 98 (40)</p>
<u>Walden</u>	<p>Försing b. Försing. 91 (18)</p>
<u>Walden</u>	<p>Försing b. Försing. 95 (12)</p>
<u>Walden</u>	<p>Försing b. Försing. 97 (25)</p>

<p>Försing b. Försing. 57 (18)</p> <p>Försing b. Försing. 79 (22)</p> <p>Försing b. Försing. 97 (30)</p>
<p>Försing b. Försing. 87 (6)</p> <p>Försing b. Försing. 97 (18)</p>
<p>Försing b. Försing. 55 (44)</p>
<p>Försing b. Försing. 75 (17)</p> <p>Försing b. Försing. 79 (12)</p> <p>Försing b. Försing. 99 (27)</p>
<p>Försing b. Försing. 85 (17)</p> <p>Försing b. Försing. 87 (22)</p> <p>Försing b. Försing. 93 (28)</p> <p>Försing b. Försing. 95 (35)</p> <p>Försing b. Försing. 97 (27)</p>
<p>Försing b. Försing. 91 (18)</p>
<p>Försing b. Försing. 95 (12)</p>
<p>Försing b. Försing. 97 (25)</p>

Zürcher

Johann von Linsbühl. 4.
Johann Peter v. Linsbühl 11.
Linsbühl, v. d. G. 76 (34) 87 (46)
Linsbühl, v. d. G. 76 (34) 87 (46)

Anna von Linsbühl, Nikon 5.
Linsbühl, v. d. G. 76 (34) 87 (46)
Linsbühl, v. d. G. 76 (34) 87 (46)
Linsbühl, v. d. G. 76 (34) 87 (46)

Zürcher

Julien, Helvet 18.
Julien v. Mandynenbaum 32 (57)
Linsbühl, v. d. G. 76 (34) 87 (46)
Linsbühl, v. d. G. 76 (34) 87 (46)

Linsbühl v. d. G. 76 (34) 87 (46)
Linsbühl v. d. G. 76 (34) 87 (46)
Linsbühl v. d. G. 76 (34) 87 (46)

Zürcher

Johann v. Baillou 6.

Zürcher

Julius v. Mandynenbaum 24 (18) 47 (30)
Linsbühl, v. d. G. 76 (34) 87 (46)

Anna Maria v. Mandynenbaum 12.
Linsbühl, v. d. G. 76 (34) 87 (46)

Zürcher

Johann v. Linsbühl 42 (37)
Linsbühl, v. d. G. 76 (34) 87 (46)
Linsbühl, v. d. G. 76 (34) 87 (46)

Linsbühl v. d. G. 76 (34) 87 (46)
Linsbühl v. d. G. 76 (34) 87 (46)
Linsbühl v. d. G. 76 (34) 87 (46)

Zürcher

Linsbühl, v. d. G. 76 (34) 87 (46)
Linsbühl, v. d. G. 76 (34) 87 (46)

Linsbühl, v. d. G. 76 (34) 87 (46)

Zürcher

Linsbühl, v. d. G. 76 (34) 87 (46)
Linsbühl, v. d. G. 76 (34) 87 (46)

Zürcher

Linsbühl, v. d. G. 76 (34) 87 (46)

E. J. J. J.